

รายงานสหกิจศึกษา
การวิเคราะห์ปัญหาตู้แช่ไอศกรีม เพื่อการจัดการคลังสินค้า
ICE CREAM FREEZER ANALYSIS FOR
WAREHOUSE MANAGEMENT



สหกิจศึกษานี้เป็นส่วนหนึ่งของการศึกษาตามหลักสูตร
ปริญญาวิทยาศาสตรบัณฑิต (คณิตศาสตร์ประยุกต์)
ภาควิชาคณิตศาสตร์ คณะวิทยาศาสตร์
สถาบันเทคโนโลยีพระจอมเกล้าเจ้าคุณทหารลาดกระบัง
ปีการศึกษา 2559

รายงานสหกิจศึกษา
การวิเคราะห์ปัญหาตู้แช่ไอศกรีม เพื่อการจัดการคลังสินค้า
ICE CREAM FREEZER ANALYSIS FOR
WAREHOUSE MANAGEMENT



b. 00255632
i.

TB00156

สหกิจศึกษานี้เป็นส่วนหนึ่งของการศึกษาตามหลักสูตร
ปริญญาวิทยาศาสตรบัณฑิต (คณิตศาสตร์ประยุกต์)
ภาควิชาคณิตศาสตร์ คณะวิทยาศาสตร์
สถาบันเทคโนโลยีพระจอมเกล้าเจ้าคุณทหารลาดกระบัง
ปีการศึกษา 2559

เอกสารนี้เป็นเอกสารที่สงวนไว้สำหรับการใช้งานเพื่อการศึกษาเท่านั้น ไม่อนุญาตให้นำไปใช้ประโยชน์ด้านการค้า
ไม่ว่ากรณีใดๆ ทั้งสิ้น อีกทั้งห้ามมิให้ดัดแปลงเนื้อหา และต้องอ้างอิงถึงเจ้าของเอกสารทุกครั้งที่มีการนำไปใช้

ICE CREAM FREEZER ANALYSIS FOR
WAREHOUSE MANAGEMENT



CO-OPERATIVE EDUCATION SUBMITTED IN PARTIAL FULFILLMENT OF THE
REQUIREMENT FOR
THE DEGREE OF BACHELOR OF SCIENCE (APPLIED MATHEMATICS)
DEPARTMENT OF MATHEMATICS, FACULTY OF SCIENCE
KING MONGKUT'S INSTITUTE OF TECHNOLOGY LADKRABANG
ACADEMIC YEAR 2016

เอกสารนี้เป็นเอกสารที่สงวนไว้สำหรับการใช้งานเพื่อการศึกษาเท่านั้น ไม่อนุญาตให้นำไปใช้ประโยชน์ด้านการค้า
ไม่ว่ากรณีใดๆ ทั้งสิ้น อีกทั้งห้ามมิให้ดัดแปลงเนื้อหา และต้องอ้างอิงถึงเจ้าของเอกสารทุกครั้งที่มีการนำไปใช้

หัวข้อสหกิจศึกษา การวิเคราะห์ปัญหาตู้แช่ไอศกรีม เพื่อการจัดการคลังสินค้า
 Analysis of Problems in Ice cream Freezer to
 Warehouse Management

ชื่อนักศึกษา นางสาวฐิตินันท์ อินทร์สิงห์ รหัสนักศึกษา 56050034

ปริญญา วิทยาศาสตร์บัณฑิต (คณิตศาสตร์ประยุกต์)

ภาควิชา คณิตศาสตร์

ปีการศึกษา 2559

อาจารย์ที่ปรึกษา รศ.ดร.ฉัฐไชย์ ลีนาวงศ์

พนักงานพี่เลี้ยง นางสาวฐานันท์ ทองประสาน

คณะวิทยาศาสตร์ สถาบันเทคโนโลยีพระจอมเกล้าเจ้าคุณทหารลาดกระบัง (สจล.)
 อนุมัติให้สหกิจศึกษานี้เป็นส่วนหนึ่งของการศึกษาตามหลักสูตรปริญญาวิทยาศาสตรบัณฑิต
 (คณิตศาสตร์ประยุกต์) ประจำปีการศึกษา 2559

คณะกรรมการสอบ	ลายมือชื่อ
ผศ.ดร.กาญจนา คำนึ่งนิจ ประธานกรรมการ	
ผศ.ดร.เดชา สมณะ กรรมการ	
รศ.ดร.ฉัฐไชย์ ลีนาวงศ์ กรรมการและอาจารย์ที่ปรึกษา	

ลิขสิทธิ์ของคณะวิทยาศาสตร์

สถาบันเทคโนโลยีพระจอมเกล้าเจ้าคุณทหารลาดกระบัง
 เอกสารนี้เป็นเอกสารที่สงวนไว้สำหรับการใช้งานเพื่อการศึกษาเท่านั้น ไม่อนุญาตให้นำไปใช้ประโยชน์ด้านการค้า
 ไม่ว่ากรณีใดๆ ทั้งสิ้น อีกทั้งห้ามมิให้ดัดแปลงเนื้อหา และต้องอ้างอิงถึงเจ้าของเอกสารทุกครั้งที่มีการนำไปใช้

หัวข้อสหกิจศึกษา	การวิเคราะห์ปัญหาตู้แช่ไอศกรีม เพื่อการจัดการคลังสินค้า
ชื่อนักศึกษา	นางสาวฐิตินันท์ อินทร์สิงห์ รหัสนักศึกษา 56050034
ปริญญา	วิทยาศาสตร์บัณฑิต (คณิตศาสตร์ประยุกต์)
ภาควิชา	คณิตศาสตร์
คณะ	วิทยาศาสตร์
มหาวิทยาลัย	สถาบันเทคโนโลยีพระจอมเกล้าเจ้าคุณทหารลาดกระบัง
ปีการศึกษา	2559
อาจารย์ที่ปรึกษา	รศ.ดร.ฉัฐไชย์ ลีนาววงศ์
พนักงานพี่เลี้ยง	นางสาวฐานันท์ ทองประสาน

บทคัดย่อ

จากการที่ได้เข้าร่วมโครงการสหกิจศึกษาของบริษัท ซีพี ออลล์ จำกัด (มหาชน) ในสำนักงานวางแผนและบริหารทรัพย์สิน ฝ่ายจัดการทรัพย์สินร้านสาขา ซึ่งเป็นหน่วยงานที่ดูแลรับผิดชอบในส่วนของอุปกรณ์ของร้านสะดวกซื้อทุกสาขาทั่วประเทศ ได้ทำการศึกษาข้อมูลของอุปกรณ์ประเภทตู้แช่ไอศกรีมที่นำออกจากร้านสาขา และไปเก็บที่คลังสินค้า เพื่อรอฝ่ายที่จะมาประเมินสภาพตู้แช่ไอศกรีมว่าสามารถนำไปปรับปรุง (Refurbish) ได้หรือไม่ ถ้าตู้ไหนไม่ผ่านเกณฑ์การประเมินก็จะนำไปสู่ขั้นตอนการประมูล เพื่อใช้ทรัพย์สินที่มีอยู่ให้เกิดประโยชน์สูงสุด

คำสำคัญ : ปรับปรุง

เอกสารนี้เป็นเอกสารที่สงวนไว้สำหรับการใช้งานเพื่อการศึกษาเท่านั้น ไม่อนุญาตให้นำไปใช้ประโยชน์ด้านการค้าไม่ว่ากรณีใดๆ ทั้งสิ้น อีกทั้งห้ามมิให้ดัดแปลงเนื้อหา และต้องอ้างอิงถึงเจ้าของเอกสารทุกครั้งที่มีการนำไปใช้

Title	Ice Cream Freezer Analysis for Warehouse Management
Students	Miss Thitinan Insing ID 56050034
Degree	Bachelor of Science (Applied Mathematics)
Department	Mathematics
Faculty	Science
University	King Mongkut's institute of Technology Ladkrabang (KMITL)
Academic Year	2016
Advisor	Assoc. Prof. Dr. Chartchai Leenawong
Job advisor	Miss Thananan Thongpasan

Abstract

From joining the co-operative education project at CP All Public Company Limited, I was assigned to the branches' asset management unit, office of planning and management in property. The unit is responsible for all the convenience stores' equipment parts. In this study, ice cream freezers taken out of the stores are placed into a warehouse waiting to be investigated whether they can be refurbished. If not, they will be put up for auction so as to maximize the company's resource utility.

Keywords : Repair

กิตติกรรมประกาศ

ตามที่ข้าพเจ้า นางสาวฐิตินันท์ อินทร์สิงห์ ได้ปฏิบัติงานสหกิจศึกษา ณ บริษัท ซีพี ออลล์ จำกัด (มหาชน) ตั้งแต่วันที่ 13 ธันวาคม 2559 ถึงวันที่ 31 มีนาคม 2560 ทำให้ข้าพเจ้าได้รับความรู้ และประสบการณ์ต่างๆ ที่มีคุณค่ามากมาย จึงขอขอบคุณ รศ.ดร.ฉัฐไชย์ สีนาวงศ์ อาจารย์ที่ปรึกษา สหกิจศึกษา คุณฐานันท์ ทองประสาน พนักงานพี่เลี้ยง และกรรมการสอบสหกิจศึกษาทุกท่าน ที่คอยให้การสนับสนุน ให้คำปรึกษา และดูแลอย่างใกล้ชิด ทำให้การทำสหกิจศึกษาในครั้งนี้ผ่านไปได้อย่างดี

นอกจากนี้ยังมีบุคคลท่านอื่นๆ อีกที่ไม่ได้กล่าวไว้ ณ ที่นี้ ซึ่งให้ความกรุณาแนะนำ ในการจัดทำสหกิจศึกษาครั้งนี้ ข้าพเจ้าจึงใคร่ขอขอบพระคุณทุกท่านที่ได้มีส่วนร่วมในการให้ข้อมูลและให้ความเข้าใจเกี่ยวกับชีวิตของการปฏิบัติงาน รวมถึงเป็นที่ปรึกษาในการจัดทำสหกิจศึกษานี้จนเสร็จสมบูรณ์

ฐิตินันท์ อินทร์สิงห์



เอกสารนี้เป็นเอกสารที่สงวนไว้สำหรับการใช้งานเพื่อการศึกษาเท่านั้น ไม่อนุญาตให้นำไปใช้ประโยชน์ด้านการค้าไม่ว่ากรณีใดๆ ทั้งสิ้น อีกทั้งห้ามมิให้ดัดแปลงเนื้อหา และต้องอ้างอิงถึงเจ้าของเอกสารทุกครั้งที่มีการนำไปใช้

สารบัญ

	หน้า
บทคัดย่อภาษาไทย.....	ก
บทคัดย่อภาษาอังกฤษ.....	ข
กิตติกรรมประกาศ.....	ค
สารบัญ.....	ง
สารบัญตาราง.....	ฉ
สารบัญรูป.....	ช
บทที่ 1 บทนำ.....	1
1.1 ความเป็นมาและความสำคัญของปัญหา.....	1
1.2 วัตถุประสงค์.....	2
1.3 ขอบเขต.....	2
1.4 วิธีการดำเนินการ.....	2
1.5 ผลที่คาดว่าจะได้รับการปฏิบัติงาน.....	2
1.6 สถานที่ฝึกสหกิจศึกษา.....	3
บทที่ 2 ความรู้พื้นฐาน.....	4
2.1 Microsofe Excel.....	4
2.1.1 ฟังก์ชันจำนวนรวม (SUM).....	4
2.1.2 ฟังก์ชันเงื่อนไข (IF).....	5
2.1.3 ฟังก์ชันการปรับศนิยม (ROUND).....	5
2.1.4 ตารางไพลอต.....	5
2.2 การคิดค่าเสื่อมราคาและมูลค่าทรัพย์สินปัจจุบัน.....	7
2.3 ข้อมูลของตู้แช่ไอศกรีม.....	8
2.4 วิธีการและหลักเกณฑ์การประเมิน.....	10

เอกสารนี้เป็นเอกสารที่สงวนไว้สำหรับการใช้งานเพื่อการศึกษาเท่านั้น ไม่อนุญาตให้นำไปใช้ประโยชน์ด้านการค้า
ไม่ว่ากรณีใดๆ ทั้งสิ้น อีกทั้งห้ามมิให้ดัดแปลงเนื้อหา และต้องอ้างอิงถึงเจ้าของเอกสารทุกครั้งที่มีการนำไปใช้

สารบัญ (ต่อ)

	หน้า
บทที่ 3 วิธีการดำเนินงานสหกิจศึกษา.....	12
3.1 สาเหตุของปัญหาและปัญหา.....	12
3.2 เก็บรวบรวมข้อมูล.....	12
3.3 ประเมินสภาพของผู้เข้าศกริม.....	12
บทที่ 4 ผลการดำเนินงานและอภิปรายผลการปฏิบัติสหกิจศึกษา.....	15
4.1 ผลการดำเนินงาน.....	15
4.2 การอภิปรายผล.....	16
บทที่ 5 สรุปผลและข้อเสนอแนะ.....	17
5.1 สรุปผล.....	17
5.2 ข้อเสนอแนะ.....	18
เอกสารอ้างอิง.....	19
ภาคผนวก.....	20
ภาคผนวก ก.....	21
ภาคผนวก ข.....	25

เอกสารนี้เป็นเอกสารที่สงวนไว้สำหรับการใช้งานเพื่อการศึกษาเท่านั้น ไม่อนุญาตให้นำไปใช้ประโยชน์ด้านการค้า
ไม่ว่ากรณีใดๆ ทั้งสิ้น อีกทั้งห้ามมิให้ดัดแปลงเนื้อหา และต้องอ้างอิงถึงเจ้าของเอกสารทุกครั้งที่มีการนำไปใช้

สารบัญตาราง

ตารางที่	หน้า
4.1 แสดงข้อมูลของตู้แช่ไอศกรีมที่ครบอายุการใช้งานและตู้รุ่นเก่าที่ยกเลิกใช้งาน.....	15
ก1 แสดงข้อมูลตู้แช่ไอศกรีมที่นำออกจาก เซเว่น อีเลฟเว่น ในปี พ.ศ.2559 จำนวน 150 ตู้.....	22



เอกสารนี้เป็นเอกสารที่สงวนไว้สำหรับการใช้งานเพื่อการศึกษาเท่านั้น ไม่อนุญาตให้นำไปใช้ประโยชน์ด้านการค้า
ไม่ว่ากรณีใดๆ ทั้งสิ้น อีกทั้งห้ามมิให้ดัดแปลงเนื้อหา และต้องอ้างอิงถึงเจ้าของเอกสารทุกครั้งที่มีการนำไปใช้

สารบัญรูป

รูปที่	หน้า
1.1 โลโก้ บริษัท ซีพี ออลล์ จำกัด (มหาชน).....	3
2.1 ตู้แช่ไอศกรีม รุ่น ATH RIOS MOD.S125 (ขนาด 1.25 เมตร).....	8
2.2 ตู้แช่ไอศกรีม FRAMEC รุ่น SAMBA JR125 (ขนาด 1.25 เมตร).....	8
2.3 ตู้แช่ไอศกรีม รุ่น DIANA R125 (ขนาด 1.25 เมตร).....	9
2.4 ตู้แช่ไอศกรีม รุ่น DIANA R180 (ขนาด 1.80 เมตร).....	9
2.5 พิจารณางานแจ้งซ่อมด้านประสิทธิภาพและไม่เกี่ยวกับด้านประสิทธิภาพ.....	10
2.6 Layout ร้าน แบบ ก่อน – หลัง Renovate.....	10
2.7 แสดงการตรวจสอบการใช้งาน.....	11
2.8 แสดงการติดต่อสื่อสาร.....	11
3.1 ใบประเมินสภาพอุปกรณ์.....	13
ข1 สถานที่ปฏิบัติสหกิจศึกษา.....	27
ข2 แผนผังโครงสร้างองค์กร.....	30
ข3 เซเว่น อีเลฟเว่น แบบ Stand Alone.....	31
ข4 เซเว่น อีเลฟเว่น แบบ Booth ร้านเคาท์เตอร์.....	31
ข5 คลังสินค้า ลาดหลุมแก้ว จังหวัดปทุมธานี.....	33
ข6 ร้านค้าสะดวกซื้อ สาขา สีบุญเรือง 2 ที่ลงปฏิบัติงาน.....	35
ข7 ชั้นวางสินค้า ประเภทขนมขบเคี้ยว.....	35
ข8 ชั้นวางสินค้า ประเภท เครื่องดื่ม.....	36
ข9 ชั้นวางสินค้าประเภท อาหารแห้ง.....	36
ข10 กิจกรรมออกกำลังกายยามเช้า.....	37
ข11 กิจกรรมคิดซื้อกลุ่มพร้อมสโลแกนและท่าทางประกอบ.....	38
ข12 การฝึกเล่นหมากล้อม.....	39
ข13 การแข่งหมากล้อมกับเพื่อน.....	39
ข14 การแข่งหมากล้อมกับเพื่อน.....	39
ข15 Morning Talk.....	40
ข16 Morning Talk.....	40
ข17 กิจกรรมออกกำลังกาย.....	41
ข18 กิจกรรมกระต่ายกับโพรง.....	41
ข19 เซ็นรับตู้แช่ไอศกรีม.....	42

เอกสารนี้เป็นเอกสารที่สงวนไว้สำหรับการใช้งานเพื่อการศึกษาเท่านั้น ไม่อนุญาตให้นำไปใช้ประโยชน์ด้านการค้า
ไม่ว่ากรณีใดๆ ทั้งสิ้น อีกทั้งห้ามมิให้ดัดแปลงเนื้อหา และต้องอ้างอิงถึงเจ้าของเอกสารทุกครั้งที่มีการนำไปใช้

สารบัญรูป (ต่อ)

รูปที่	หน้า
ข20 ประเมินสภาพเบื้องต้นตู้แช่ไอศกรีม.....	43
ข21 ประเมินสภาพเบื้องต้นตู้แช่ข้าวกล่อง.....	43
ข22 ประเมินสภาพเบื้องต้นเครื่องปรับอากาศ.....	44



เอกสารนี้เป็นเอกสารที่สงวนไว้สำหรับการใช้งานเพื่อการศึกษาเท่านั้น ไม่อนุญาตให้นำไปใช้ประโยชน์ด้านการค้าไม่ว่ากรณีใดๆ ทั้งสิ้น อีกทั้งห้ามมิให้ดัดแปลงเนื้อหา และต้องอ้างอิงถึงเจ้าของเอกสารทุกครั้งที่มีการนำไปใช้

บทที่ 1

บทนำ

ในบทนี้จะกล่าวถึง ความเป็นมาและปัญหา วัตถุประสงค์ ขอบเขต วิธีการดำเนินงาน ประโยชน์ที่คาดว่าจะได้รับและสถานที่ในการทำสหกิจศึกษาในครั้งนี้ ซึ่งมีรายละเอียดดังต่อไปนี้

1.1 ความเป็นมาและความสำคัญของปัญหา

หากพูดถึงร้านสะดวกซื้อสมัยก่อน เราคงนึกถึงร้านขายของทั่วไป ที่สมัยนี้เรียกกันว่าร้านโชวห่วย แต่ปัจจุบันได้ถูกลดบทบาทลงไปเป็นอย่างมาก ด้วยกิจการร้านสะดวกซื้อรูปแบบใหม่คือ เซเว่น อีเลฟเว่น (7-Eleven) ที่ทุกวันนี้แทบจะเห็นกันทุกหัวมุมซอยใหญ่ๆกันเลยทีเดียว ด้วยรูปแบบการให้บริการที่รวดเร็ว และมีเครื่องใช้ที่มากกว่าร้านค้าทั่วไป สามารถตอบสนองความต้องการของลูกค้าที่ต้องการความสะดวกในการซื้อสินค้าอุปโภคและบริโภค อีกทั้งยังเปิดให้บริการ 24 ชั่วโมง จึงทำให้ เซเว่น อีเลฟเว่น มีการเติบโตและพัฒนาไปอย่างมาก และเพื่อสนับสนุนให้ เซเว่น อีเลฟเว่น มีคุณภาพและการบริการที่ดี บริษัท ซีพีออลล์ จำกัด (มหาชน) จึงจัดให้มีหน่วยงาน สำนักวางแผนและบริหารทรัพยากร ฝึน มาคอยบริหารและดูแลอุปกรณ์เพื่อพัฒนาธุรกิจ เซเว่น อีเลฟเว่น ให้ดียิ่งขึ้น

เซเว่น อีเลฟเว่น มีการเติบโตเร็วมาก ไม่ว่าจะเป็นเรื่องของสาขาที่เพิ่มจำนวนทุกๆเดือนในประเทศไทย การมีสินค้าและบริการที่ครบครันและตอบสนองความต้องการของลูกค้าเพิ่มมากขึ้น คุณภาพของสินค้าที่ดียิ่งขึ้น ไม่มีของหมดอายุหรือชำรุดวางขาย ความสะอาดและการบริการที่ดี สำนักวางแผนและบริหารทรัพยากร ฝึน ส่วนงานจัดการทรัพยากรฝึนร้านสาขา จะดูแลอุปกรณ์ทั้งหมดภายใน เซเว่น อีเลฟเว่น ในที่นี้จะพูดถึงตู้แช่ไอศกรีม โดยมีหน้าที่แช่ตู้แช่ไอศกรีมที่นำออกจาก เซเว่น อีเลฟเว่น เนื่องจาก บริษัทต้องการให้ เซเว่น อีเลฟเว่น สาขาที่มียอดขายไอศกรีม 800-1,000 บาทต่อวัน เปลี่ยนขนาดของตู้แช่ไอศกรีมให้มีขนาดใหญ่ขึ้น เพื่อรองรับกับยอดขายไอศกรีมที่เพิ่มมากขึ้น และตู้แช่ไอศกรีมที่นำออกจากร้านก็จะมีหลากหลายยี่ห้อ มีทั้งตู้ที่ครบอายุการใช้งาน ตู้ที่ชำรุดเสียหาย เมื่อนำออกจาก เซเว่น อีเลฟเว่น ก็จะไปฝากที่คลังสินค้า ลาดหลุมแก้ว จังหวัดปทุมธานี ที่บริษัทสามารถเช่าพื้นที่ฝากตู้แช่ไอศกรีมได้จำนวน 130 ตู้ แต่สาขาที่ได้รับการเปลี่ยนขนาดตู้แช่ไอศกรีมในปี 2559 มีจำนวน 150 สาขา จึงต้องบริหารจัดการพื้นที่ภายในคลังสินค้าให้เพียงพอต่อตู้แช่ไอศกรีมที่นำมาฝาก ตู้แช่ไอศกรีมทุกตู้ต้องรอการประเมินสภาพอุปกรณ์จากฝ่ายประเมินสภาพทรัพยากรฝึน ถ้าตู้ไ้ผ่านเกณฑ์การประเมิน ก็จะนำไปปรับปรุงและใช้งานใน เซเว่น อีเลฟเว่น ที่เปิดใหม่ และตู้ไ้ที่ไม่ผ่านเกณฑ์การประเมิน ก็จะนำไปหาค่าเสื่อมราคาสะสม มูลค่าทรัพยากรฝึนปัจจุบัน และประมูลขาย ซึ่งส่วนงานจัดการทรัพยากรฝึนร้านสาขาเห็นว่า ตู้ที่ครบอายุการใช้งานแล้วและตู้รุ่นเก่าที่

เอกสารนี้เป็นเอกสารที่สงวนไว้สำหรับการใช้งานเพื่อการศึกษาเท่านั้น ไม่อนุญาตให้นำไปใช้ประโยชน์ด้านการค้าไม่ว่ากรณีใดๆ ทั้งสิ้น อีกทั้งห้ามมิให้ดัดแปลงเนื้อหา และต้องอ้างอิงถึงเจ้าของเอกสารทุกครั้งที่มีการนำไปใช้

บริษัทจะยกเลิกการใช้งานแน่นอน ควรจะทำการประมูลขายให้เร็วที่สุดเพราะจะได้ทำให้คลังสินค้ามีพื้นที่รองรับตู้แช่ไอศกรีมมากขึ้น

1.2 วัตถุประสงค์

1. บริหารจัดการคลังสินค้าให้มีพื้นที่เพียงพอสำหรับการฝากตู้แช่ไอศกรีมที่นำออกจาก เซเว่น อีเลฟเว่น อยู่เสมอ
2. คำนวณค่าเสื่อมราคา นำไปหามูลค่าทรัพย์สินปัจจุบัน และใช้อุปกรณ์ที่ไม่ต้องการแล้วให้เกิดประโยชน์สูงสุด
3. เพื่อวางแผนระบบการเงินของบริษัทให้มีประสิทธิภาพมากยิ่งขึ้น

1.3 ขอบเขต

1. เก็บข้อมูลจำนวนตู้แช่ไอศกรีมที่นำออกจาก เซเว่น อีเลฟเว่น ปี พ.ศ. 2559
2. คิดค่าเสื่อมราคา และมูลค่าทรัพย์สินปัจจุบันของตู้แช่ไอศกรีมที่นำออกจาก เซเว่น อีเลฟเว่น ปี พ.ศ. 2559

1.4 วิธีการดำเนินการ

1. ได้รับมอบหมายงานจากพี่เลี้ยง
2. เตรียมข้อมูลตู้แช่ไอศกรีมที่นำออกจาก เซเว่น อีเลฟเว่น
3. เข้าเช็คตู้ที่จะนำมาส่งทุกวัน จันทร์ พุธ ศุกร์ ที่คลังเก็บสินค้า ลาดหลุมแก้ว จังหวัดปทุมธานี
4. เก็บข้อมูลตู้แช่ไอศกรีมที่ผ่านเกณฑ์การประเมิน สำหรับตู้ที่ไม่ผ่านเกณฑ์การประเมิน จะคิดค่าเสื่อมราคา หามูลค่าทรัพย์สินปัจจุบัน เพื่อนำไปประมูล

1.5 ผลที่คาดว่าจะได้รับจากการปฏิบัติงาน

1. คลังสินค้ามีพื้นที่เพียงพอสำหรับฝากตู้แช่ไอศกรีมอยู่เสมอ
2. บริษัทใช้ทรัพย์สินที่ไม่ต้องการแล้วให้เกิดประโยชน์สูงสุด
3. ได้รับความเข้าใจเกี่ยวกับวิธีค่าเสื่อมราคาและมูลค่าทรัพย์สินปัจจุบันของสินทรัพย์ประเภทเครื่องจักร
4. ระบบการเงินของบริษัทมีประสิทธิภาพมากยิ่งขึ้น

เอกสารนี้เป็นเอกสารที่สงวนไว้สำหรับการใช้งานเพื่อการศึกษาเท่านั้น ไม่อนุญาตให้นำไปใช้ประโยชน์ด้านการค้าไม่ว่ากรณีใดๆ ทั้งสิ้น อีกทั้งห้ามมิให้ดัดแปลงเนื้อหา และต้องอ้างอิงถึงเจ้าของเอกสารทุกครั้งที่มีการนำไปใช้

1.6 สถานที่ฝึกสหกิจศึกษา



รูปที่ 1.1 โลโก้ บริษัท ซีพี ออลล์ จำกัด (มหาชน)

1. ชื่อสถานประกอบการ

ชื่อภาษาไทย : บริษัท ซีพี ออลล์ จำกัด (มหาชน)

ชื่อภาษาอังกฤษ : CP ALL PUBLIC COMPANY LIMITED

2. ที่ตั้งสถานประกอบการ

ที่อยู่ : 283 อาคารสิบุญเรือง 1 ถนนสีลม แขวงสีลม เขตบางรัก กรุงเทพฯ 10500

โทรศัพท์ : 02-677-9000

เว็บไซต์ : www.cpall.co.th

3. ลักษณะของธุรกิจ

บริษัทเป็นผู้ดำเนินธุรกิจค้าปลีกร้านสะดวกซื้อ เซเว่น อีเลฟเว่น นอกจากนี้ บริษัทได้ขยายการลงทุนไปในธุรกิจที่ช่วยสนับสนุนธุรกิจร้านค้าสะดวกซื้อในประเทศไทยอย่างต่อเนื่อง ได้แก่ บริษัท เคาน์เตอร์ เซอร์วิส จำกัด บริษัท ซีพีแรม จำกัด บริษัท ซีพี รีเทลลิงค์ จำกัด บริษัท ไทยสมาร์ตคาร์ต จำกัด บริษัท โยซอพท์ (ประเทศไทย) จำกัด บริษัท เอ็ม เอ เอ็ม ฮาร์ท จำกัด บริษัท ไดนามิก แมนเนจเม้นท์ จำกัด บริษัท ศึกษาภิวัดน์ จำกัด บริษัท ปัญญา ธารา จำกัด บริษัท ออลล์ เทนนิ่ง จำกัด บริษัท ทเวนตีไฟร์ ซอปปิง จำกัด บริษัท สยามแม็คโคร จำกัด

ในบทที่ 2 อธิบายถึงความรู้พื้นฐานที่ควรทราบในการทำงานที่ได้รับมอบหมายนี้ บทที่ 3 อธิบายถึงวิธีการดำเนินการ หรือ การทำงานว่าเป็นอย่างไร และได้กล่าวถึงผลของการไปทำสหกิจศึกษาในบทที่ 4 สรุปสุดท้ายอยู่ในบทที่ 5

บทที่ 2

ความรู้พื้นฐาน

ความรู้และโปรแกรมพื้นฐานที่จำเป็นต้องใช้ในการทำงานที่ บริษัท ซีพี ออลล์ จำกัด (มหาชน) สำนักวางแผนและบริหารทรัพย์สิน ส่วนงานดูแลทรัพย์สินร้านสาขา ฝ่าย Asset Movement ในการวิเคราะห์ตู้แช่ไอศกรีม เพื่อการจัดการคลังสินค้า มีดังต่อไปนี้

2.1 Microsofe Excel

เป็นโปรแกรมสำหรับงานเกี่ยวกับการคำนวณตัวเลข การวิเคราะห์ข้อมูล การคำนวณทางคณิตศาสตร์โดยใช้ฟังก์ชันพื้นฐาน บวก ลบ คูณ หาร ยกกำลัง รวมถึงฟังก์ชันทางคณิตศาสตร์ขั้นสูง เช่น Modulo ตรีโกณมิติ (Trigonometric) ฟังก์ชันทางสถิติ เช่น ค่าเบี่ยงเบนมาตรฐาน ฟังก์ชันทางการเงิน เช่น การคิดค่าราคาเสื่อม การคำนวณค่าปัจจุบัน ฟังก์ชันในการตัดต่อคำ เช่น Concatenate ฟังก์ชันในการค้นหาข้อมูล เช่น Lookup Vlookup และ Hlookup สำหรับส่วนที่ถือว่าเป็นสิ่งยอดเยี่ยมของไมโครซอฟท์ เอกซ์เซล คือ การใช้งานในรูปแบบของฐานข้อมูล ไม่ว่าจะเป็นตัวกรอง การเรียงลำดับข้อมูล (Sort) คำนวณยอดรวม (Subtotal) และตารางไพลอต (Pivot Table) เป็นคำสั่งสำหรับสรุปข้อมูลให้อยู่ในรูปแบบที่ดูได้ง่าย สามารถหมุนเปลี่ยนตามต้องการ และพัฒนาให้เป็นระบบงานที่มีขีดความสามารถสูง มีการวิเคราะห์ข้อมูลและพัฒนาระบบข้อมูลได้อย่างมีประสิทธิภาพ ตลอดจนการปรับเปลี่ยนความสามารถเพื่อให้เหมาะสมกับความต้องการได้เป็นอย่างดี หรือปฏิบัติงานเกี่ยวกับธุรกิจอื่นๆ ได้อย่างรวดเร็ว

นอกจากนี้ยังสามารถทำกราฟในแบบต่างๆ เช่น เส้นตรง วงกลม กราฟรูปแท่งกราฟแท่งซึ่งใช้การวิเคราะห์หุ้น กราฟพื้นที่ สามารถทำกราฟต่างๆให้อยู่ในรูปแบบ 2 มิติ หรือ 3 มิติได้ด้วย รวมถึงทำกราฟสองชนิดในรูปเดียวกัน

ฟังก์ชันในโปรแกรม Microsoft Excel ที่นำมาใช้

2.1.1 ฟังก์ชันจำนวนรวม (SUM)

ฟังก์ชันผลรวม เป็นฟังก์ชันที่ใช้สำหรับการหาผลรวมของข้อมูลในช่วงที่กำหนด

สูตรที่ใช้ คือ $=\text{SUM}(\text{number1}, \text{number2}...)$

โดยที่ number1 คือ ตัวเลขแรกที่ต้องการรวม

number2 คือ ตัวเลขลำดับสองที่ต้องการรวม สามารถระบุตัวเลขเพิ่มได้ถึง 255 ตัว

เอกสารนี้เป็นเอกสารที่สงวนไว้สำหรับการใช้งานเพื่อการศึกษาเท่านั้น ไม่อนุญาตให้นำไปใช้ประโยชน์ด้านการค้าไม่ว่ากรณีใดๆ ทั้งสิ้น อีกทั้งห้ามมิให้ดัดแปลงเนื้อหา และต้องอ้างอิงถึงเจ้าของเอกสารทุกครั้งที่มีการนำไปใช้

2.1.2 ฟังก์ชันเงื่อนไข (IF)

ฟังก์ชันเงื่อนไข ซึ่งเป็นหนึ่งใน ฟังก์ชันทางตรรกะ เพื่อส่งกลับหนึ่งค่าถ้าเงื่อนไขเป็นจริง และอีกค่าหนึ่งถ้าเงื่อนไขเป็นเท็จ

สูตรที่ใช้ คือ =IF(logical_test, value_if_true, [value_if_false])

โดยที่ logical_test คือ เงื่อนไขที่คุณต้องการทดสอบ

value_if_true คือ ค่าที่คุณต้องการให้ส่งกลับถ้าผลลัพธ์ของ logical_test เป็น จริง (TRUE)

value_if_false คือ ค่าที่คุณต้องการให้ส่งกลับ ถ้าผลลัพธ์ของ logical_test เป็น เท็จ (FALSE)

2.1.3 ฟังก์ชันการปรับทศนิยม (ROUND)

ฟังก์ชันการปรับทศนิยมเป็นฟังก์ชันที่ใช้สำหรับค่าตัวเลขที่ต้องการให้แสดงจำนวนหลักทศนิยมตามที่ต้องการ โดยมีการปัดค่าหรือเศษขึ้น

สูตรที่ใช้ คือ = ROUND(number, num_digits)

โดยที่ number คือ ตัวเลขที่คุณต้องการปัดเศษ

Num digits คือ จำนวนหลักทศนิยมที่คุณต้องการปัดเศษ

2.1.4 ตารางไพลอต (PIVOTTABLE)

ตารางไพลอต เป็นลิสต์ชนิดพิเศษประเภทหนึ่งที่จะช่วยให้ผู้ใช้สามารถสรุปข้อมูลจำนวนมากได้อย่างรวดเร็ว สามารถปรับเปลี่ยนการแสดงผลข้อมูลได้อย่างสะดวกง่ายดาย รายงานตารางไพลอต จะเป็นประโยชน์เมื่อคุณมีรายการตัวเลขจำนวนมากที่ต้องสรุป ข้อมูลการรวมหรือผลรวมย่อยจะช่วยให้คุณสามารถดูข้อมูลดังกล่าวได้ในหลายแง่มุมและสามารถเปรียบเทียบตัวเลขของข้อมูลที่คล้ายคลึงกันได้ด้วย

2.1.4.1 ตารางไพลอต มีส่วนประกอบหลักๆ 4 ส่วน ดังนี้

- คัดกรองข้อมูล (Report Filter)
- จัดกลุ่มแบบแถว (Row Label)
- จัดกลุ่มแบบคอลัมน์ (Column Label)
- การคำนวณค่าทางสถิติ (Values)

2.1.4.2 วิธีการสร้างตารางไพลอต

- กำหนดแหล่งข้อมูลสำหรับตารางไพลอต
 - เมื่อต้องการใช้ข้อมูลในเวิร์กชีตเป็นข้อมูลต้นฉบับ ให้คลิกเซลล์ในช่วงเซลล์ที่มีข้อมูล
 - เมื่อต้องการใช้ข้อมูลในตาราง Excel เป็นข้อมูลต้นฉบับ ให้คลิกเซลล์ภายในตาราง Excel

เอกสารนี้เป็นเอกสารที่สงวนไว้สำหรับการใช้งานเพื่อการศึกษาเท่านั้น ไม่อนุญาตให้นำไปใช้ประโยชน์ด้านการค้าไม่ว่ากรณีใดๆ ทั้งสิ้น อีกทั้งห้ามมิให้ดัดแปลงเนื้อหา และต้องอ้างอิงถึงเจ้าของเอกสารทุกครั้งที่มีการนำไปใช้

- ตรวจสอบให้แน่ใจว่ามีส่วนหัวของคอลัมน์อยู่ในช่วงหรือส่วนหัวนั้น แสดงอยู่ในตาราง และไม่มีแถวว่างในช่วงหรือในตาราง
- สร้างรายงานตารางpivot
 - บนแท็บ แทรก ในกลุ่ม ตาราง ให้คลิกตารางpivot
 - ในกล่องตอบโต้ สร้างตารางpivot ตรวจสอบให้แน่ใจว่าได้เลือกตารางหรือช่วงไว้แล้ว จากนั้นในกล่องตาราง/ช่วง ให้ตรวจสอบความถูกต้องช่วงของเซลล์ เพราะ Excel จะกำหนดช่วงสำหรับรายงานตารางpivot โดยอัตโนมัติ แต่สามารถเปลี่ยนแปลงได้โดยพิมพ์ชื่อที่กำหนดให้กับช่วงนั้น
- เลือกทำอย่างหนึ่งอย่างใดต่อไปนี้
 - เมื่อต้องการวางรายงานตารางpivot ลงในเวิร์กชีตใหม่โดยเริ่มที่เซลล์ A1 ให้คลิก เวิร์กชีตใหม่
 - เมื่อต้องการวางรายงานตารางpivot ที่ตำแหน่งเฉพาะที่เวิร์กชีตที่มีอยู่ ให้เลือกเวิร์กชีตที่มีอยู่ จากนั้นในกล่อง ตำแหน่งที่ตั้ง ให้ระบุเซลล์แรกในช่วงของเซลล์ที่คุณต้องการวางรายงานตารางpivot
- คลิก ตกลง
 - Excel จะเพิ่มรายงานตารางpivot ที่วางเปล่าลงในตำแหน่งที่ระบุและแสดง รายการเขตข้อมูลตารางpivot เพื่อให้สามารถเพิ่มเขตข้อมูล สร้างเค้าโครง และปรับแต่งรายงานตารางpivot ได้ด้วยตนเอง
- เพิ่มเขตข้อมูลลงในรายงานตารางpivot
 - เมื่อต้องการวางเขตข้อมูลในพื้นที่ตามค่าเริ่มต้นของส่วนเค้าโครง ให้เลือกกล่องกาเครื่องหมายถัดจากชื่อเขตข้อมูลที่คุณสามารถเพิ่มลงในส่วน เค้าโครง ได้ และส่วนเค้าโครงจะมี พื้นที่ ตัวกรองรายงาน พื้นที่ ป้ายชื่อคอลัมน์ พื้นที่ ป้ายชื่อแถว และพื้นที่ ค่า
 - เมื่อต้องการวางเขตข้อมูลในพื้นที่ที่ระบุของส่วนเค้าโครง ให้คลิกขวาที่ชื่อเขตข้อมูลในส่วนเขตข้อมูล และเลือกเพิ่มไปยังยังตัวกรองรายงาน เพิ่มไปยังป้ายชื่อคอลัมน์เพิ่มไปยังป้ายชื่อแถว หรือ เพิ่มไปยังค่า
 - เมื่อต้องการลากเขตข้อมูลไปยังพื้นที่ที่ต้องการ ให้คลิกชื่อเขตข้อมูลค้างไว้ในส่วนเขตข้อมูล แล้วลากไปยังพื้นที่ในส่วนเค้าโครงและยังสามารถใช้รายการเขตข้อมูล PivotTable เพื่อจัดเรียงเขตข้อมูลใหม่ได้ทุกเมื่อโดยการคลิกขวาที่เขตข้อมูลในส่วนเค้าโครง จากนั้นเลือก

เอกสารนี้เป็นเอกสารที่สงวนไว้สำหรับการใช้งานเพื่อการศึกษาเท่านั้น ไม่อนุญาตให้นำไปใช้ประโยชน์ด้านการค้าไม่ว่ากรณีใดๆ ทั้งสิ้น อีกทั้งห้ามมิให้ดัดแปลงเนื้อหา และต้องอ้างอิงถึงเจ้าของเอกสารทุกครั้งที่มีการนำไปใช้

พื้นที่ที่คุณต้องการ หรือด้วยการลากเขตข้อมูลระหว่างพื้นที่ในส่วนเค้าโครง

- ขั้นสุดท้าย
 - เพื่อให้เห็นภาพรวมเกี่ยวกับสิ่งที่สามารถทำได้ในตารางpivot ให้คลิกแท็บตัวเลือก และแท็บ ออกแบบของเครื่องมือตารางpivotตจากนั้นค้นหากลุ่มและตัวเลือกที่มีในแต่ละแท็บ
 - นอกจากนี้ คุณยังสามารถเข้าถึงตัวเลือกและฟีเจอร์ต่างๆ ที่ใช้งานได้กับองค์ประกอบตารางpivotเฉพาะ โดยการคลิกขวาที่องค์ประกอบเหล่านั้น

2.2 การคิดค่าเสื่อมราคาและมูลค่าทรัพย์สินปัจจุบัน

ค่าเสื่อมราคา ความหมาย กระบวนการทางบัญชีในการตัดจำหน่ายสินทรัพย์ถาวรที่มีตัวตนให้มีมูลค่าที่ลดลง ในแต่ละงวดบัญชี เพื่อแสดงรายการสินทรัพย์ที่ถูกต้อง สินทรัพย์ที่ไม่สามารถตัดจำหน่ายค่าเสื่อมได้ คือ ที่ดิน

วิธีการคำนวณค่าเสื่อมราคาที่นิยมใช้โดยทั่วไป มีดังนี้

1. วิธีเส้นตรง (Straight-line Method)
2. วิธีจำนวนผลผลิต (Units of Output Method)
3. วิธีจำนวนชั่วโมงทำงาน (Units of Service hours Method)
4. วิธียอดลดลงทวีคูณ (Double-declining Balance Method)
5. วิธีผลรวมจำนวนปี (Sum-of-the year-digit Method)

บริษัท ซีพี ออลล์ จำกัด (มหาชน) จะคิดค่าเสื่อมราคา โดยวิธีเส้นตรง (Straight-Line Method) เป็นวิธีที่ง่ายและสะดวกที่สุดเพราะจะแบ่งราคาทุนหลังจากหักราคาซากของสินทรัพย์นั้นเป็นค่าเสื่อมราคาประจำปี ในจำนวนที่เท่า ๆ กัน ตลอดอายุการใช้งาน โดยใช้สูตรดังนี้

$$\text{ค่าเสื่อมราคา} = \frac{\text{ราคาทุน} - \text{ราคาซาก}}{\text{อายุการใช้งาน}} \quad \text{หรือ}$$

$$\text{อัตราค่าเสื่อมราคาสะสม} = \frac{100\%}{\text{อายุการใช้งาน}}$$

เอกสารนี้เป็นเอกสารที่สงวนไว้สำหรับการใช้งานเพื่อการศึกษาเท่านั้น ไม่อนุญาตให้นำไปใช้ประโยชน์ด้านการค้าไม่ว่ากรณีใดๆ ทั้งสิ้น อีกทั้งห้ามมิให้ดัดแปลงเนื้อหา และต้องอ้างอิงถึงเจ้าของเอกสารทุกครั้งที่มีการนำไปใช้

ค่าเสื่อมราคาสะสม ความหมาย ค่าเสื่อมราคาของทรัพย์สินตั้งแต่เริ่มใช้งานจนถึงปัจจุบัน

$$\text{ค่าเสื่อมราคาสะสม} = \frac{\text{ราคาทุน} \times \text{จำนวนวันที่ใช้งานทั้งหมด}}{\text{จำนวนวันที่ครบรอบ 5 ปี}}$$

มูลค่าทรัพย์สินปัจจุบัน ความหมาย มูลค่าของทรัพย์สิน ณ ปัจจุบัน

$$\text{มูลค่าทรัพย์สินปัจจุบัน} = \text{ราคาทุน} - \text{ค่าเสื่อมราคาสะสม}$$

2.3 ข้อมูลของตู้แช่ไอศกรีม

ตู้แช่ไอศกรีมเป็นสินทรัพย์ประเภทเครื่องจักร มีอายุการใช้งาน 5 ปี

ประเภทของตู้แช่ไอศกรีม

- รุ่น ATH RIOS MOD.S125 (ขนาด 1.25 เมตร)
เป็นรุ่นที่บริษัทยกเลิกการใช้งาน



รูปที่ 2.1 ตู้แช่ไอศกรีม รุ่น ATH RIOS MOD.S125 (ขนาด 1.25 เมตร)

- FRAMEC รุ่น SAMBA JR125 (ขนาด 1.25 เมตร)



รูปที่ 2.2 ตู้แช่ไอศกรีม FRAMEC รุ่น SAMBA JR125 (ขนาด 1.25 เมตร)

เอกสารนี้เป็นเอกสารที่สงวนไว้สำหรับการใช้งานเพื่อการศึกษาเท่านั้น ไม่อนุญาตให้นำไปใช้ประโยชน์ด้านการค้าไม่ว่ากรณีใดๆ ทั้งสิ้น อีกทั้งห้ามมิให้ดัดแปลงเนื้อหา และต้องอ้างอิงถึงเจ้าของเอกสารทุกครั้งที่มีการนำไปใช้

- รุ่น DIANA R125 (ขนาด 1.25 เมตร)



รูปที่ 2.3 ตู้แช่ไอศกรีม รุ่น DIANA R125 (ขนาด 1.25 เมตร)

- รุ่น DIANA R180 (ขนาด 1.25 เมตร)

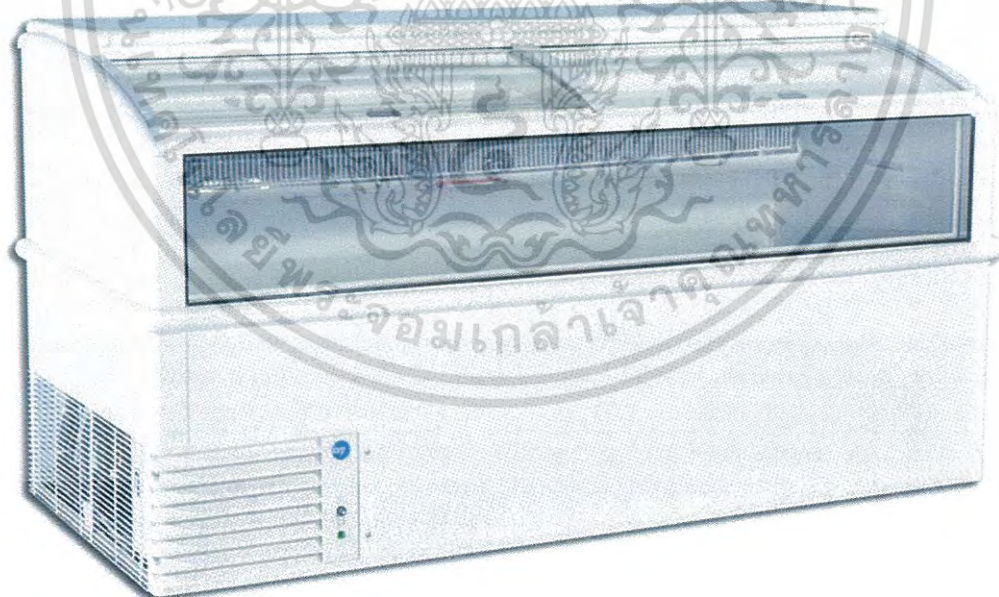

รูปที่ 2.4 ตู้แช่ไอศกรีม รุ่น SAMBA R180 (ขนาด 1.80 เมตร)

เอกสารนี้เป็นเอกสารที่สงวนไว้สำหรับการใช้งานเพื่อการศึกษาเท่านั้น ไม่อนุญาตให้นำไปใช้ประโยชน์ด้านการค้าไม่ว่ากรณีใดๆ ทั้งสิ้น อีกทั้งห้ามมิให้ดัดแปลงเนื้อหา และต้องอ้างอิงถึงเจ้าของเอกสารทุกครั้งที่มีการนำไปใช้

3. ตรวจสอบอายุการใช้งานของอุปกรณ์ที่มีการขอยำหน่าย
เพื่อใช้เป็นส่วนหนึ่งในการประเมิน ร่วมกับส่วนอื่นๆ

01.08.1990	ตู้แช่เย็นชั้นโย SCF-600A
01.08.1990	ANTHONY 4DOOR VAULT
01.05.2000	COMPRESSER VAULT
01.12.2003	ตะแกรงลวดในห้องเย็น
01.12.2003	ตะแกรงตู้เย็นไม่มีS-HOOK72X69
24.06.2004	ดีไวเดอร์ขนาดS,Mและดีไวเดอร์ 3ขนาดพร้อมแผ่นสไลด์
28.06.2004	ตะแกรงตู้เย็นไม่มี S-HOOKพร้อมแผ่นสไลด์
01.08.1990	COLD ROOM PANEL2150*300*2400
01.08.1990	REFRIGERATION SYSTEM
01.08.1990	HOT DOG GRILL "STAR"
01.08.1990	BUN WARMER "STAR"
01.09.1992	REFRIGERATION SYSTEM

รูปที่ 2.7 แสดงการตรวจสอบการใช้งาน

4. ตรวจสอบการใช้งานของอุปกรณ์กับผู้ใช้งานจริง (ผู้จัดการร้าน)
ตรวจสอบอุปกรณ์โดยการพูดคุยและสอบถามปัญหาของอุปกรณ์จากผู้จัดการร้าน
เพื่อตรวจสอบการใช้งานและสภาพพนักงานในปัจจุบัน

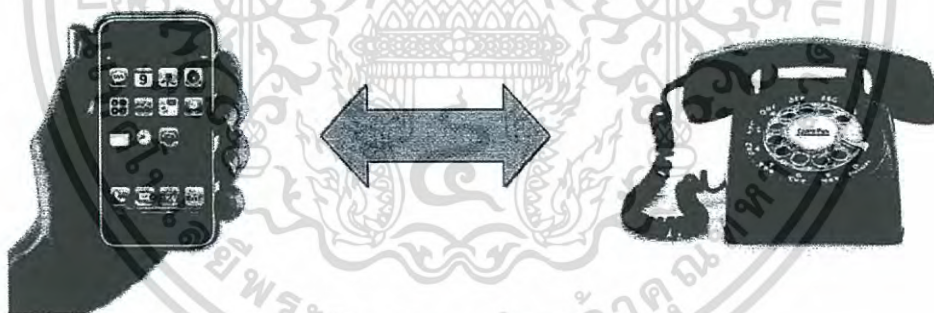

รูปที่ 2.8 แสดงการติดต่อสื่อสาร

5. เกณฑ์การประเมินประสิทธิภาพของอุปกรณ์ อุนหภูมิ สภาพการใช้งาน ที่ร้านสาขา
- 5.1 ด้านประสิทธิภาพของอุปกรณ์ (อิงตามค่ามาตรฐานของอุปกรณ์)
 - ความเย็น -20 ถึง -30 องศาเซลเซียส
 - 5.2 ด้านกายภาพ
 - มีส่วนไต่บวบสลาย แตกหัก หรือขาดหายไป

โดยในบทถัดไปจะอธิบายถึงวิธีการดำเนินการในโครงการปัญหาพิเศษนี้ ซึ่งจะอธิบาย
ลักษณะของขั้นตอนการดำเนินงาน ให้ผู้อ่านได้เข้าใจมากยิ่งขึ้น

เอกสารนี้เป็นเอกสารที่สงวนไว้สำหรับการใช้งานเพื่อการศึกษาเท่านั้น ไม่อนุญาตให้นำไปใช้ประโยชน์ด้านการค้า
ไม่ว่ากรณีใดๆ ทั้งสิ้น อีกทั้งห้ามมิให้ดัดแปลงเนื้อหา และต้องอ้างอิงถึงเจ้าของเอกสารทุกครั้งที่มีการนำไปใช้

บทที่ 3

วิธีการดำเนินงานสหกิจศึกษา

ในบทนี้จะกล่าวถึง ขั้นตอนการดำเนินงาน ในการนำตู้แช่ไอศกรีมออกจาก เซเว่น อีเลฟเว่น และนำไปฝากที่คลังสินค้า เพื่อรอการประเมินสภาพอุปกรณ์ โดยมีทีมงานช่วยให้เข้าใจในขั้นตอนการทำงานมากยิ่งขึ้น

3.1 สาเหตุของปัญหาและปัญหา

สาเหตุที่ต้องเปลี่ยนตู้แช่ไอศกรีมจากขนาด 1.25 เมตร เป็น 1.80 เมตร เนื่องจาก เซเว่น อีเลฟเว่น สาขาใดที่มียอดขายไอศกรีมวันละ 800 - 1,000 บาท บริษัทจึงเล็งเห็นว่าควรเปลี่ยนตู้ให้มีขนาดใหญ่ขึ้นเพื่อรองรับกับยอดขายที่เพิ่มมากขึ้น ตู้ขนาด 1.25 เมตร ที่นำออกจะต้องไปฝากที่คลังเก็บสินค้า เพื่อรอดำเนินการในขั้นตอนต่อไป

ปัญหาที่เกิด คือ คลังสินค้ามีพื้นที่เก็บตู้แช่ไอศกรีมได้เพียง 130 ตู้ จึงไม่เพียงพอกับจำนวนตู้แช่ไอศกรีมที่นำออกจาก เซเว่น อีเลฟเว่น ในปี 2559 ที่มีจำนวน 150 ตู้ จึงต้องบริหารคลังสินค้าให้มีพื้นที่ว่างรองรับตู้ที่จะนำมาฝากอยู่เสมอ โดยวิธีการบริหาร คือ จะเลือกตู้ที่ครบอายุการใช้งานแล้ว ตู้ที่บริษัทจะยกเลิกการใช้งานแน่นอน และตู้ที่เหลืออายุการใช้งานน้อย ออกไปประมูลให้เร็วที่สุด

3.2 เก็บรวบรวมข้อมูล

เก็บรวบรวมข้อมูลของตู้แช่ไอศกรีมที่นำออกจาก เซเว่น อีเลฟเว่น โดยการเข้าเช็คคลังสินค้าทุกวันจันทร์ พุธ และศุกร์ เนื่องจากบริษัทกำหนดวันเปิดคลังสินค้าเพื่อให้ เซเว่น อีเลฟเว่น แต่ละสาขานำตู้แช่ไอศกรีมมาฝากภายในวันเหล่านี้

3.3 ประเมินสภาพของตู้แช่ไอศกรีม

ฝ่ายประเมินสภาพทรัพย์สินจะมาประเมินสภาพอุปกรณ์ภายในคลังสินค้า เพื่อตรวจสอบว่าตู้ไหนสามารถปรับปรุงและนำไปใช้งานได้โน เซเว่น อีเลฟเว่น ที่จะเปิดสาขาใหม่ ตู้ใดที่ผ่านเกณฑ์การประเมินจะนำไปปรับปรุง ส่วนตู้ที่ไม่ผ่านเกณฑ์จะคิดค่าเสื่อมราคาสะสม หามูลค่าทรัพย์สินปัจจุบัน และนำไปประมูล เพื่อใช้อุปกรณ์ที่บริษัทไม่ต้องการแล้วให้เกิดประโยชน์สูงสุด

เอกสารนี้เป็นเอกสารที่สงวนไว้สำหรับการใช้งานเพื่อการศึกษาเท่านั้น ไม่อนุญาตให้นำไปใช้ประโยชน์ด้านการค้าไม่ว่ากรณีใดๆ ทั้งสิ้น อีกทั้งห้ามมิให้ดัดแปลงเนื้อหา และต้องอ้างอิงถึงเจ้าของเอกสารทุกครั้งที่มีการนำไปใช้

3.3.1 กรณีที่ผ่านเกณฑ์การประเมิน

ตู้แช่ไอศกรีมที่ผ่านเกณฑ์การประเมิน คือ ต้องได้คะแนนจากเกณฑ์การประเมิน สภาพอุปกรณ์ทั้ง 5 ข้อ ในแต่ละข้อไม่ต่ำกว่า 70 คะแนน จากคะแนนเต็ม 100

ตัวอย่างใบประเมิน

ว/ด/ป ที่เข้าเช็ค	ว/ด/ป ที่ได้รับทรัพย์สิน	ตู้แช่ไอศกรีมรุ่น	รหัสทรัพย์สิน	ชื่อสาขา	รหัสสาขา
เกณฑ์การประเมินสภาพอุปกรณ์					
หัวข้อ		คะแนน (เต็ม100)		หมายเหตุ	
1. ตรวจสอบวิเคราะห์ call แจ้งซ่อมของอุปกรณ์ย้อนหลัง 1 ปี - พิจารณางานประเภทที่แจ้งซ่อม ว่าเกี่ยวข้องกับด้านประสิทธิภาพหรือไม่ - พิจารณประวัติการเปลี่ยนอะไหล่ วิธีการแก้ปัญหา					
2. ตรวจสอบ Layout ของร้าน การจัดวางอุปกรณ์ ก่อน-หลัง Renovate					
3. ตรวจสอบอายุการใช้งานของอุปกรณ์ (ต้องเหลืออายุการใช้งานไม่ต่ำกว่า 1 ปีครึ่ง)					
4. ตรวจสอบการใช้งานกับผู้ใช้งานจริง (ผู้จัดการร้าน)					
5. อุณหภูมิ (-20 ถึง-30 องศาเซลเซียส) สภาพการใช้งาน (ด้านกายภาพ)					
รวม					

รูปที่ 3.1 ตัวอย่างแบบประเมินสภาพตู้แช่ไอศกรีม

3.3.2 กรณีที่ไม่ผ่านเกณฑ์การประเมิน

ตู้แช่ไอศกรีมที่ไม่ผ่านเกณฑ์การประเมิน ทางบริษัทจะคิดค่าเสื่อมราคาสะสม นำไปหักมูลค่าทรัพย์สินปัจจุบัน เพื่อประมูลขายให้บริษัทได้ประโยชน์จากสินทรัพย์ที่ไม่ต้องการแล้วมากที่สุด

ตัวอย่าง ตู้แช่ไอศกรีมตู้หนึ่ง ที่เก็บอยู่ในคลัง บริษัทซื้อมา วันที่ 22/05/2011 ในราคา 26,000 บาท เข้าเช็คคลังสินค้า วันที่ 19/05/2016 มีอายุการใช้งาน 5 ปี

วัน/เดือน/ปี ที่ได้รับทรัพย์สิน	วันครบรอบ 5 ปี	ราคาทุน (บาท)	จำนวนวันที่ ใช้งานแล้ว	จำนวนวันที่ ครบ 5 ปี	ค่าเสื่อมราคาสะสม (บาท)	มูลค่าทรัพย์สินปัจจุบัน (บาท)
22/5/2011	22/5/2016	26,000	1824	1827	25,957.31	42.69

คิดค่าเสื่อมราคาสะสม โดย

$$\text{ค่าเสื่อมราคาสะสม} = \frac{\text{ราคาทุน} \times \text{จำนวนวันที่ใช้งานทั้งหมด}}{\text{จำนวนวันที่ครบรอบ 5 ปี}}$$

$$\text{ค่าเสื่อมราคาสะสม} = \frac{26,000 \times 1824}{1827}$$

$$= 25,957.31 \text{ บาท}$$

หามูลค่าทรัพย์สินปัจจุบัน โดย

$$\begin{aligned} \text{มูลค่าทรัพย์สินปัจจุบัน} &= \text{ราคาทุน} - \text{ค่าเสื่อมราคาสะสม} \\ &= 26,000 - 25,957.31 \\ &= 42.69 \text{ บาท} \end{aligned}$$

เอกสารนี้เป็นเอกสารที่สงวนไว้สำหรับการใช้งานเพื่อการศึกษาเท่านั้น ไม่อนุญาตให้นำไปใช้ประโยชน์ด้านการค้าไม่ว่ากรณีใดๆ ทั้งสิ้น อีกทั้งห้ามมิให้ดัดแปลงเนื้อหา และต้องอ้างอิงถึงเจ้าของเอกสารทุกครั้งที่มีการนำไปใช้

จากตัวอย่าง จะเห็นว่าควรประมูลตู้แช่ไอศกรีมตู้นี้ ที่ราคาเริ่มต้น 42.69 บาท
 ในกรณีที่ตู้แช่ไอศกรีมยังไม่ครบอายุการใช้งาน จะคิดค่าเสื่อมราคาเพื่อรู้ราคาประมูลเริ่มต้น
 ที่จะทำให้บริษัทไม่ขาดทุนจากการประมูล (ยังไม่รวมค่าใช้จ่ายอื่นๆ)

ส่วนในกรณีที่ตู้แช่ไอศกรีมครบอายุการใช้งานแล้ว ถือว่าเราใช้ทรัพย์สินนั้นจนคุ้มค่า ไม่ว่าจะ
 เริ่มประมูลในราคาเท่าไร ทางบริษัทจะไม่ขาดทุน (ยังไม่รวมค่าใช้จ่ายอื่นๆ)

หมายเหตุ ค่าใช้จ่ายอื่นๆ หมายถึง ค่าขนส่งและค่าจัดงานประมูล

ซึ่งในบทต่อไป คือ ผลการดำเนินงาน จะบอกข้อมูลของตู้แช่ไอศกรีมที่ควรจะนำไปประมูลให้
 เร็วที่สุด เพื่อให้คลังสินค้ามีพื้นที่รองรับตู้เพิ่ม และบริษัทได้ประโยชน์สูงสุดจากทรัพย์สินที่ไม่ต้องการ
 แล้ว



เอกสารนี้เป็นเอกสารที่สงวนไว้สำหรับการใช้งานเพื่อการศึกษาเท่านั้น ไม่อนุญาตให้นำไปใช้ประโยชน์ด้านการค้า
 ไม่ว่ากรณีใดๆ ทั้งสิ้น อีกทั้งห้ามมิให้ดัดแปลงเนื้อหา และต้องอ้างอิงถึงเจ้าของเอกสารทุกครั้งที่มีการนำไปใช้

บทที่ 4

ผลการดำเนินงานและอภิปรายผลการปฏิบัติสหกิจศึกษา

ในการปฏิบัติสหกิจศึกษาครั้งนี้ มีวัตถุประสงค์เพื่อจัดการปัญหาตู้แช่ไอศกรีม เพื่อการจัดการคลังสินค้า ทำให้คลังสินค้ามีพื้นที่รองรับตู้แช่ไอศกรีมเสมอ และใช้ตู้แช่ไอศกรีมที่ไม่ต้องการแล้วให้เกิดประโยชน์สูงสุด

4.1 ผลการดำเนินงาน

ข้อมูลของตู้แช่ไอศกรีมที่ควรจะนำไปประมูลให้เร็วที่สุด เพราะบางตู้เป็นตู้ที่ครบอายุการใช้งานแล้ว ไม่สามารถนำกลับมาใช้ได้อีก และตู้แช่ไอศกรีมรุ่นเก่า คือ รุ่น ATH RIOS MOD.S125 (ขนาด 1.25 เมตร) ที่บริษัทจะไม่นำกลับมาใช้งานอีกแน่นอน เมื่อนำตู้เหล่านี้ไปประมูลแล้ว จะทำให้คลังสินค้ามีพื้นที่ว่างเพื่อรองรับตู้แช่ไอศกรีมที่นำออกจาก เซเวน อีเลฟเว่น อีกเรื่อยๆ และบริษัทไม่ต้องเสียค่าใช้จ่ายในการเช่าคลังสินค้าเพิ่มเพื่อเก็บตู้ที่ไม่จำเป็น

ตารางที่ 4.1 แสดงข้อมูลของตู้แช่ไอศกรีมที่ครบอายุการใช้งานและตู้รุ่นเก่าที่ยกเลิกใช้งาน

วัน/เดือน/ปี ที่ได้รับทรัพย์สิน	วันครบรอบ 5 ปี	รหัสร้าน	ชื่อสาขา	ภาค	รหัส ทรัพย์สิน	รายการ ทรัพย์สิน	ราคาทุน (บาท)	จำนวนวันที่ ใช้งานแล้ว	จำนวนวันที่ ครบ 5 ปี	ค่าเสื่อมราคาสะสม (บาท)	มูลค่าทรัพย์สินปัจจุบัน (บาท)
5/3/2011	5/3/2016	53	เพชรเกษม-48	BW	1787946	AHT RIOS M	26,000	1902	1827	25,999.00	1
17/3/2011	17/3/2016	227	เจริญรัช	BW	2415952	AHT RIOS M	26,000	1890	1827	25,999.00	1
22/3/2011	22/3/2016	312	ลาดหญ้า 8	BW	2536660	AHT RIOS M	26,000	1885	1827	25,999.00	1
29/3/2011	29/3/2016	365	ท่าน้ำสี่พระยา	BW	1856675	DIANA R 12	53,500	1878	1827	53,499.00	1
29/3/2011	29/3/2016	481	ท่านาง	RC	1626710	DIANA R 12	53,500	1878	1827	53,499.00	1
22/4/2011	22/4/2016	485	ท่าเรือ 1	RC	2266097	FRAMEC รุ่น	45,500	1854	1827	45,499.00	1
30/4/2011	30/4/2016	621	คอนนก	RS	2843939	FRAMEC รุ่น	45,500	1846	1827	45,499.00	1
30/4/2011	30/4/2016	754	วิเศษชัยชาญ	RC	2233969	FRAMEC รุ่น	45,000	1846	1827	44,999.00	1
22/5/2011	22/5/2016	801	ศรีสำโรง	RC	2258943	AHT RIOS M	26,000	1824	1827	25,957.31	42.69
22/5/2011	22/5/2016	802	ปทุมทอง	RC	2408713	AHT RIOS M	26,000	1824	1827	25,957.31	42.69
25/6/2011	25/6/2016	1471	สี่แยกทหารบก	BW	1923212	AHT RIOS M	25,500	1790	1827	24,983.58	516.42
28/6/2011	28/6/2016	1671	ศรีษะเกษ	RC	1862046	AHT RIOS M	25,500	1787	1827	24,941.71	558.29
14/7/2011	14/7/2016	1723	บ้านหม้อ	RC	2054419	AHT RIOS M	25,500	1771	1827	24,718.39	781.61
14/7/2011	14/7/2016	2241	ดาวดึงส์	RC	2054671	AHT RIOS M	25,500	1771	1827	24,718.39	781.61
16/2/2012	16/2/2017	3271	ชุมชนไผ่จำเริญ	RS	855487	AHT RIOS M	24,000	1554	1827	20,413.79	3,586.21
25/2/2012	25/2/2017	3296	พระบารมี 2	RS	2166274	AHT RIOS M	24,000	1545	1827	20,295.57	3,704.43
30/7/2012	30/7/2017	4586	ตากสิน 22	BW	1251274	AHT RIOS M	22,500	1389	1826	17,115.28	5,384.72
31/7/2012	31/7/2017	4675	ลาดหญ้ากาญจน์	RC	1253627	AHT RIOS M	22,500	1388	1826	17,102.96	5,397.04
15/8/2012	15/8/2017	4739	สถานีหัวลำโพง	BW	1746283	AHT RIOS M	22,500	1373	1826	16,918.13	5,581.87
9/9/2012	9/9/2017	4838	ไชยาอนุภาพ	RC	1303981	AHT RIOS M	22,500	1348	1826	16,610.08	5,889.92
7/12/2013	7/12/2018	7084	กัลปพฤกษ์ ซอย	BW	1531240	AHT RIOS M	21,000	894	1826	10,281.49	10,718.51
8/12/2013	8/12/2018	7506	ชุมชนหนองบัว	RC	1608379	AHT RIOS M	21,000	893	1826	10,269.99	10,730.01
30/1/2014	30/1/2019	8106	หมู่บ้านตรังจุก	BW	1718521	AHT RIOS M	21,000	840	1826	9,660.46	11,339.54
12/2/2014	12/2/2019	8175	ม่วงชุม	RC	1743346	AHT RIOS M	21,000	827	1826	9,510.95	11,489.05
29/5/2014	29/5/2019	8748	หนองแขง	RC	1865615	AHT RIOS M	20,500	721	1826	8,094.47	12,405.53
2/6/2014	2/6/2019	8841	ปตท.บ้านกล้วย	RC	1865107	AHT RIOS M	20,500	717	1826	8,049.56	12,450.44
27/7/2014	27/7/2019	9029	อำเภอหนองไผ่	RC	1899927	AHT RIOS M	20,500	662	1826	7,432.09	13,067.91
5/4/2015	5/4/2020	7335	ตลาดศาลทอง	RC	2484204	AHT RIOS M	19,500	410	1827	4,376.03	15,123.97
24/5/2015	24/5/2020	7419	ตลาดตะพานหิน	RC	1008327	AHT RIOS M	19,500	361	1827	3,853.04	15,646.96
6/10/2015	6/10/2020	1523	ปากน้ำหลังสวน	RS	735795	AHT RIOS M	19,500	226	1827	2,412.15	17,087.85

เอกสารนี้... การค้า

ไม่ว่ากรณีใดๆ ทั้งสิ้น อีกทั้งห้ามมิให้ดัดแปลงเนื้อหา และต้องอ้างอิงถึงเจ้าของเอกสารทุกครั้งที่มีการนำไปใช้

จากตาราง จะเห็นว่า มีตู้ที่ครบอายุการใช้งานแล้ว และตู้รุ่นเก่าที่บริษัทยกเลิกการใช้งานแล้ว จำนวน 30 ตู้ ส่วนข้อมูลตู้แช่ไอศกรีมที่เหลือจะอยู่ในภาคผนวก

4.2 การอภิปรายผล

ในส่วนของตู้แช่ไอศกรีม ที่ครบอายุการใช้งานและตู้แช่ไอศกรีมรุ่นเก่าที่บริษัทยกเลิกการใช้งาน ควรจะนำไปประมูลขายทันที เพราะจะทำให้คลังสินค้ามีพื้นที่รองรับตู้แช่ไอศกรีมที่จะเข้ามาฝากมากขึ้น และตู้แช่ไอศกรีมที่เหลือเก็บไว้ที่คลังเก็บสินค้า เมื่อมี เซเว่น อีเลฟเว่น เปิดสาขาใหม่ ก็จะมีฝ่ายประเมินสภาพทรัพย์สินมาตรวจสอบสภาพอุปกรณ์ตามเกณฑ์การประเมินว่าต้องการตู้ไหนไปปรับปรุง และตู้ที่ไม่ผ่านเกณฑ์การประเมินก็จะทำการประมูลในขั้นตอนต่อไป

จะเห็นว่าการคิดค่าเสื่อมราคาและการหามูลค่าทรัพย์สินปัจจุบัน มีประโยชน์เป็นอย่างมาก ในการที่บริษัทจะจัดการประมูลทรัพย์สินที่ไม่จำเป็นต้องใช้แล้ว เพราะจะทำให้รู้ว่าควรประมูลที่ราคาเริ่มต้นเท่าไรและใช้ทรัพย์สินที่ไม่ต้องการแล้วให้เกิดประโยชน์สูงสุด

ในบทถัดไปจะกล่าวถึง สรุปผลการดำเนินงาน จะสรุปผลของการดำเนินงานที่ได้กระทำมาทั้งหมดและข้อเสนอแนะ

บทที่ 5

สรุปผลและข้อเสนอแนะ

ในบทนี้จะสรุปผลของการดำเนินงานว่า สหกิจศึกษานี้จัดทำขึ้นเพื่ออะไร และมีข้อเสนอแนะอะไรบ้าง ซึ่งมีการอธิบายแบ่งเป็น 2 หัวข้อ ดังนี้

5.1 สรุปผล

การคิดค่าเสื่อมราคา โดยนำข้อมูลวันรับอุปกรณ์ วันที่เข้าตรวจสอบอุปกรณ์ ราคาต้นทุนและมูลค่าขากมาคำนวณ โดยวิธีการคิดค่าเสื่อมราคาแบบเส้นตรง และนำไปคิดหามูลค่าทรัพย์สินปัจจุบัน จะเห็นว่าการคิดค่าเสื่อมราคาและการหามูลค่าทรัพย์สินปัจจุบันมีความจำเป็นเป็นอย่างมาก เพราะเมื่อบริษัทไม่ต้องการอุปกรณ์ชนิดใดแล้ว ก็จะทำการประมูลขาย จึงจำเป็นต้องรู้มูลค่าทรัพย์สินปัจจุบัน เพื่อให้รู้ราคาประเมินเริ่มต้น

อุปกรณ์ที่นำไปคิดค่าเสื่อมราคาและมูลค่าทรัพย์สินปัจจุบันคือตู้แช่ไอศกรีม ปัจจุบัน เซเวนอีเลฟเว่น มีการเพิ่มสาขามากขึ้นทุกเดือน ทำให้จำนวนของตู้แช่ไอศกรีมเพิ่มมากขึ้น และโอกาสที่จะมีตู้แช่ไอศกรีมมาฝากที่คลังเก็บสินค้าก็จะมากขึ้นตามกัน ซึ่งคลังเก็บสินค้านี้ สามารถเก็บตู้แช่ไอศกรีมได้เพียง 150 ตู้ และ เซเวนอีเลฟเว่น มีสาขากว่า 9900 สาขา ทำให้บริษัทต้องมีการบริหารคลังเก็บสินค้าเพื่อรองรับจำนวนของตู้แช่ไอศกรีมที่มีมากกว่าหลายเท่าอยู่ตลอดเวลา ซึ่งการที่จะทำให้คลังเก็บสินค้ามีพื้นที่เพียงพอตลอดนั้น บริษัทก็ต้องนำตู้แช่ไอศกรีมที่หมดอายุการใช้งาน และตู้แช่ไอศกรีมที่ไม่ผ่านเกณฑ์การประเมิน หรือตู้แช่ไอศกรีมรุ่นเก่าที่บริษัทยกเลิกการใช้งานแล้ว นำไปคิดค่าเสื่อมราคาและหามูลค่าทรัพย์สินปัจจุบัน เพื่อนำออกไปประมูลขายและเพื่อคลังสินค้ามีพื้นที่รองรับตู้แช่ไอศกรีมที่อยู่เสมอ

และอีกวิธีคือ ควรจะมีฝ่ายประเมินสภาพอุปกรณ์มาตรวจสอบสภาพทรัพย์สินอยู่เรื่อยๆ เพราะมีตู้แช่ไอศกรีมส่วนหนึ่งที่เหลืออายุการใช้งานประมาณ 2-3 ปี และไม่ถูกเลือกนำไปประมูล เพราะส่วนใหญ่ฝ่ายประเมินก็จะเลือกตู้ที่เลือกอายุการใช้งานมากที่สุดไปก่อน จึงทำให้บางครั้งตู้เหล่านี้ก็ถูกเก็บไว้ในคลังจนครบอายุการใช้งานไปโดยเปล่าประโยชน์ และยังทำให้เปลืองพื้นที่จัดเก็บ แต่ถ้าทำการตรวจสอบสภาพอุปกรณ์แบบสม่ำเสมอ ก็จะทำให้วิเคราะห์ได้ว่าตู้ไหนนำไปประมูลขายได้ เพื่อให้มูลค่าทรัพย์สินมีค่ามากที่สุด

5.2 ข้อเสนอแนะ

เนื่องจากเมื่อมีตู้แช่ไอศกรีมออกจาก เซเว่น อีเลฟเว่น ก็จะนำไปฝากที่คลังเก็บสินค้าทุกตู้ รวมถึงตู้ที่ชำรุดและครบอายุการใช้งานแล้ว หลังจากนั้น เมื่อมี เซเว่น อีเลฟเว่น เปิดสาขา ทางบริษัท ก็จะจัดทีมมาประเมินสภาพตู้แช่ไอศกรีมที่อยู่ภายในคลังว่าตู้ไหนสามารถนำไปปรับปรุงได้ และตู้ไหนที่ไม่สามารถปรับปรุง หมุดอายุการใช้งาน หรือเป็นรุ่นเก่าแล้ว จะนำไปประมูล จึงเห็นว่าตู้ไหนที่ครบอายุการใช้งานไม่จำเป็นต้องรอทีมมาประเมินสภาพอุปกรณ์ เพราะไม่สามารถนำกลับไปใช้ได้อีก ควรจะทำการประมูลทันที เพื่อบริหารจัดการคลังให้มีพื้นที่เพียงพอต่อตู้ไอศกรีมที่เข้ามาฝากเพิ่ม และลดขั้นตอนการทำงานให้รวดเร็วยิ่งขึ้นอีกด้วย



เอกสารนี้เป็นเอกสารที่สงวนไว้สำหรับการใช้งานเพื่อการศึกษาเท่านั้น ไม่อนุญาตให้นำไปใช้ประโยชน์ด้านการค้าไม่ว่ากรณีใดๆ ทั้งสิ้น อีกทั้งห้ามมิให้ดัดแปลงเนื้อหา และต้องอ้างอิงถึงเจ้าของเอกสารทุกครั้งที่มีการนำไปใช้

เอกสารอ้างอิง

[1] DMC.2557. [Online]. เข้าถึงได้จาก:

<http://www.reviversoft.com/th/file-extension/dmc>

[2] บทเรียนExcel.2554. [Online]. เข้าถึงได้จาก

http://www.skr.ac.th/link/web_education/web_teacher/com/ben/web_30201/website_m2/excel/html/

[3] งานพื้นฐานในExcel2013.2554. [Online]. เข้าถึงได้จาก:

<http://excel-advanced.blogspot.com/?M=1>

[4] การใส่สูตร(Formular)และการใช้ฟังก์ชัน(Function).2556. [Online]. เข้าถึงได้จาก:

<http://www.inwexcel.com/formular-function/>

[5] เกี่ยวกับCPALL. [Online]. เข้าถึงได้จาก:

<https://www.cpall.co.th//Corporate/about-cp-all>

[6] การคำนวณและการบันทึกบัญชีเกี่ยวกับค่าเสื่อมราคา.2008. [Online]. เข้าถึงได้จาก:

<https://krurabieb.wordpress.com/2008/01/12>

เอกสารนี้เป็นเอกสารที่สงวนไว้สำหรับการใช้งานเพื่อการศึกษาเท่านั้น ไม่อนุญาตให้นำไปใช้ประโยชน์ด้านการค้า
ไม่ว่ากรณีใดๆ ทั้งสิ้น อีกทั้งห้ามมิให้ดัดแปลงเนื้อหา และต้องอ้างอิงถึงเจ้าของเอกสารทุกครั้งที่มีการนำไปใช้



ภาคผนวก

เอกสารนี้เป็นเอกสารที่สงวนไว้สำหรับการใช้งานเพื่อการศึกษาเท่านั้น ไม่อนุญาตให้นำไปใช้ประโยชน์ด้านการค้า
ไม่ว่ากรณีใดๆ ทั้งสิ้น อีกทั้งห้ามมิให้ดัดแปลงเนื้อหา และต้องอ้างอิงถึงเจ้าของเอกสารทุกครั้งที่มีการนำไปใช้



ภาคผนวก ก

ข้อมูลตู้แช่ไอศกรีมที่นำออกจาก เซเว่น อีเลฟเว่น ในปี พ.ศ. 2559 จำนวน 150 ตู้

เอกสารนี้เป็นเอกสารที่สงวนไว้สำหรับการใช้งานเพื่อการศึกษาเท่านั้น ไม่อนุญาตให้นำไปใช้ประโยชน์ด้านการค้า
ไม่ว่ากรณีใดๆ ทั้งสิ้น อีกทั้งห้ามมิให้ดัดแปลงเนื้อหา และต้องอ้างอิงถึงเจ้าของเอกสารทุกครั้งที่มีการนำไปใช้

ตารางที่ ก1 แสดงข้อมูลตู้แช่ไอศกรีมที่นำออกจาก เซเวน อีเลฟเว่น ในปี พ.ศ.2559

วันเดือนปี ที่ได้รับทรัพย์สิน	วันครบรอบ 5 ปี	รหัสร้าน	ชื่อสาขา	ภาค	รหัส ทรัพย์สิน	รายการทรัพย์สิน ตู้แช่ไอศกรีม	ราคาทุน (บาท)	จำนวนวันที่ ใช้งานแล้ว	จำนวนวันที่ ครบ 5 ปี	ค่าเสื่อมราคา สะสม(บาท)	มูลค่าทรัพย์สิน ปัจจุบัน(บาท)
29/3/2011	29/3/2016	365	ท่าม้าสีพระยา	BW	1856675	DIANA R 125	53,500	1878	1827	53,499.00	1
29/3/2011	29/3/2016	481	ท่าม่วง	RC	1626710	DIANA R 125	53,500	1878	1827	53,499.00	1
22/4/2011	22/4/2016	485	ท่าเรือ 1	RC	2266097	FRAMEC รุ่นSAMBA	45,500	1854	1827	45,499.00	1
30/4/2011	30/4/2016	621	คอนนาก	RS	2843939	FRAMEC รุ่นSAMBA	45,500	1846	1827	45,499.00	1
30/4/2011	30/4/2016	754	วิเศษชัยชาญ	RC	2233969	FRAMEC รุ่นSAMBA	45,000	1846	1827	44,999.00	1
24/5/2011	24/5/2016	854	Booth ม.เกษตร	BW	2488188	FRAMEC รุ่นSAMBA	45,500	1822	1827	45,375.48	124.52
31/5/2011	31/5/2016	969	หล่มเก่า	RC	734552	FRAMEC รุ่นSAMBA	45,500	1815	1827	45,201.15	298.85
28/7/2011	28/7/2016	2335	ชาณุเวชกิจ	RC	735830	DIANA R 125	53,500	1757	1827	51,450.19	2,049.81
5/8/2011	5/8/2016	2385	อารักษ์ 2	RC	1815687	DIANA R 125	53,500	1749	1827	51,215.93	2,284.07
30/8/2011	30/8/2016	2589	ศูนย์การค้ากาญจ	RC	2692775	FRAMEC รุ่นSAMBA	45,500	1724	1827	42,934.87	2,565.13
17/9/2011	17/9/2016	2655	ตลาดบ่นเมือง	RC	726959	FRAMEC รุ่นSAMBA	45,500	1706	1827	42,486.59	3,013.41
29/9/2011	29/9/2016	2747	สำนาราชย์ 2	RC	748171	FRAMEC รุ่นSAMBA	45,500	1694	1827	42,187.74	3,312.26
11/10/2011	11/10/2016	2818	หินกอง	RC	1095670	DIANA R 125	53,000	1682	1827	48,793.65	4,206.35
16/11/2011	16/11/2016	2843	คูมาภาค 43	BW	768225	DIANA R 125	53,000	1646	1827	47,749.32	5,250.68
22/11/2011	22/11/2016	2955	ชุมชนวัดไชยวัฒน	RC	1819913	DIANA R 125	53,000	1640	1827	47,575.26	5,424.74
1/12/2011	1/12/2016	2973	ปตท.สระบุรีบาง	RC	796944	DIANA R 125	53,000	1631	1827	47,314.18	5,685.82
5/12/2011	5/12/2016	3053	อริยชาติเกิดไฮ้	RS	810783	DIANA R 125	53,000	1627	1827	47,198.14	5,801.86
24/12/2011	24/12/2016	3063	สะแกงามวิลล่า	BW	816673	DIANA R 125	53,000	1608	1827	46,646.96	6,353.04
3/1/2012	3/1/2017	3083	ท่าม่วง	RC	819190	DIANA R 125	53,000	1598	1827	46,356.87	6,643.13
18/1/2012	18/1/2017	3095	ชายหาดแฉวง 4	RS	2123146	DIANA R 125	53,000	1583	1827	45,921.73	7,078.27
19/1/2012	19/1/2017	3155	ท่ารถขนส่งอยุธยา	RC	1831782	DIANA R 125	53,000	1582	1827	45,892.72	7,107.28
7/2/2012	7/2/2017	3229	ชุมชนค่ายเอราวั	RC	856331	DIANA R 125	53,000	1563	1827	45,341.54	7,658.46
4/3/2012	4/3/2017	3618	นาโน 3	RS	936891	DIANA R 125	53,000	1537	1826	44,611.72	8,388.28
11/3/2012	11/3/2017	3792	พิศัยุกรณ์ชัย	RS	1001364	DIANA R 125	53,000	1530	1826	44,408.54	8,591.46
11/4/2012	11/4/2017	3828	ปตท. เมืองพิจิตร	RC	2137357	DIANA R 125	53,000	1499	1826	43,508.76	9,491.24
22/4/2012	22/4/2017	3871	ปตท.ณรงค์ 95	RS	2615900	DIANA R 125	53,000	1488	1826	43,189.49	9,810.51
23/4/2012	23/4/2017	4005	ปตท.หลักเมืองสุ	RC	2372810	DIANA R 125	53,000	1487	1826	43,160.46	9,839.54
8/5/2012	8/5/2017	4039	นาโน 2/1	RS	1064510	FRAMEC รุ่นSAMBA	44,500	1472	1826	35,872.95	8,627.05
10/5/2012	10/5/2017	4097	นาโนภูเก็ต	RS	1087250	FRAMEC รุ่นSAMBA	44,500	1470	1826	35,824.21	8,675.79
5/6/2012	5/6/2017	4112	เจริญราษฎร์ 2	BW	1085824	FRAMEC รุ่นSAMBA	44,500	1444	1826	35,190.58	9,309.42
17/6/2012	17/6/2017	4181	พระราม 2 (รพ.)	BW	1105969	FRAMEC รุ่นSAMBA	44,500	1432	1826	34,898.14	9,601.86
24/6/2012	24/6/2017	4195	ปตท.โพธิ์โพรง	RC	2122727	DIANA R 125	53,000	1425	1826	41,360.90	11,639.10
6/7/2012	6/7/2017	4236	สินเศรษฐี 2	BS	2779259	DIANA R 125	53,000	1413	1826	41,012.60	11,987.40
12/7/2012	12/7/2017	4498	เพชรเกษม 110	BW	1832529	DIANA R 125	53,000	1407	1826	40,838.44	12,161.56
10/9/2012	10/9/2017	4905	เศรษฐกิจ ซอย 3	BW	1321162	DIANA R 125	52,500	1347	1826	38,728.09	13,771.91
24/9/2012	24/9/2017	4985	สมอโพรง	RS	1342665	DIANA R 125	52,500	1333	1826	38,325.58	14,174.42
2/10/2012	2/10/2017	5038	ประชาชนนคราษ	RS	2206975	DIANA R 125	52,500	1325	1826	38,095.56	14,404.44
16/10/2012	16/10/2017	5054	เศรษฐกิจ 26	BW	2161345	DIANA R 125	52,500	1311	1826	37,693.04	14,806.96
21/11/2012	21/11/2017	5072	พระองค์คำ(พิษง	RC	2166972	DIANA R 125	52,500	1275	1826	36,658.00	15,842.00
27/11/2012	27/11/2017	5074	แยกเรือนแพ	RC	2167032	DIANA R 125	52,500	1269	1826	36,485.49	16,014.51
3/12/2012	3/12/2017	5108	กองบิน 2	RC	2173815	DIANA R 125	52,500	1263	1826	36,312.98	16,187.02
8/12/2012	8/12/2017	5152	ชุมชนแม่บางปลี	RC	1820289	DIANA R 125	52,500	1258	1826	36,169.22	16,330.78
14/1/2013	14/1/2018	5291	ปากกรรณ (อยุธยา	RC	2250192	DIANA R 125	52,500	1221	1826	35,105.42	17,394.58
21/1/2013	21/1/2018	5329	ท่าสะพาน	RS	2231180	DIANA R 125	52,500	1214	1826	34,904.16	17,595.84

เอกสารนี้เป็นเอกสารที่สงวนไว้สำหรับการใช้งานเพื่อการศึกษาเท่านั้น ไม่อนุญาตให้นำไปใช้ประโยชน์ด้านการค้า
ไม่ว่ากรณีใดๆ ทั้งสิ้น อีกทั้งห้ามมิให้ดัดแปลงเนื้อหา และต้องอ้างอิงถึงเจ้าของเอกสารทุกครั้งที่มีการนำไปใช้

ตารางที่ ก1 แสดงข้อมูลตู้แช่ไอศกรีมที่นำออกจาก เซเวน อีเลฟเว่น ในปี พ.ศ. 2559 (ต่อ)

วันเดือนปี ที่ได้รับทรัพย์สิน	วันครบรอบ 5 ปี	รหัสร้าน	ชื่อสาขา	ภาค	รหัส ทรัพย์สิน	รายการทรัพย์สิน ตู้แช่ไอศกรีม	ราคาทุน (บาท)	จำนวนวันที่ ใช้งานแล้ว	จำนวนวันที่ ครบ 5 ปี	ค่าเสื่อมราคา สะสม(บาท)	มูลค่าทรัพย์สิน ปัจจุบัน(บาท)
13/2/2013	13/2/2018	5409	สุขศรี 11	RC	2281577	DIANA R 125	52,500	1191	1826	34,242.88	18,257.12
14/2/2013	14/2/2018	5439	วัดโพธิ์ ซอย 20	RS	1000958	DIANA R 125	52,500	1190	1826	34,214.13	18,285.87
15/2/2013	15/2/2018	5476	ตลาดศรีชัย	RS	2500707	DIANA R 125	52,500	1189	1826	34,185.38	18,314.62
6/3/2013	6/3/2018	5618	ถนนฝั่งเมืองภูเก็ต	RS	2310824	DIANA R 125	52,500	1170	1826	33,639.10	18,860.90
21/3/2013	21/3/2018	5643	ชุมชนบ้านเหนือ	RC	2318039	DIANA R 125	52,500	1155	1826	33,207.83	19,292.17
2/4/2013	2/4/2018	5721	ชุมชนศรีบัวบาน	RC	2334126	DIANA R 125	52,500	1143	1826	32,862.81	19,637.19
5/4/2013	5/4/2018	5735	สมอทอด (บึงสา)	RC	2335224	DIANA R 125	52,500	1140	1826	32,776.56	19,723.44
18/4/2013	18/4/2018	5765	ชุมชนโพทะเล	RC	2340832	FRAMEC รุ่นSAMBA	43,000	1127	1826	26,539.43	16,460.57
22/4/2013	22/4/2018	5767	ถนนรัชชังจันทร์	RS	2342140	FRAMEC รุ่นSAMBA	43,000	1123	1826	26,445.24	16,554.76
1/5/2013	1/5/2018	5953	สวนราชานุสรณ์	RC	2398968	FRAMEC รุ่นSAMBA	43,000	1114	1826	26,233.30	16,766.70
7/5/2013	7/5/2018	5964	เซ็นทรัลหาดฉะเชิงเทรา	RS	2379805	FRAMEC รุ่นSAMBA	43,000	1108	1826	26,092.00	16,908.00
19/5/2013	19/5/2018	6074	บ้านไผ่	RC	2401276	FRAMEC รุ่นSAMBA	43,000	1096	1826	25,809.42	17,190.58
11/6/2013	11/6/2018	6147	หน้าโรงเรียนแก้ว	RC	1355456	FRAMEC รุ่นSAMBA	43,000	1073	1826	25,267.80	17,732.20
23/6/2013	23/6/2018	6177	แพรประจักษ์ราชพิชัย	RC	2420284	DIANA R 125	52,500	1061	1826	30,505.20	21,994.80
30/6/2013	30/6/2018	6213	ถนนบรมไตรโลก	RC	2432376	DIANA R 125	52,500	1054	1826	30,303.94	22,196.06
6/7/2013	6/7/2018	6280	ชุมชนกัณฑ์ศรีวิชัย	RC	2454440	FRAMEC รุ่นSAMBA	43,000	1048	1826	24,679.08	18,320.92
12/7/2013	12/7/2018	6322	สาทร แกรนด์วิลล์	BW	2451119	FRAMEC รุ่นSAMBA	43,000	1042	1826	24,537.79	18,462.21
16/7/2013	16/7/2018	6328	โพธิ์พระยา	RC	2462269	DIANA R 125	52,500	1038	1826	29,843.92	22,656.08
24/8/2013	24/8/2018	6348	ชุมชนเมืองเก่าภูเก็ต	RC	2473296	DIANA R 125	52,500	999	1826	28,722.62	23,777.38
25/8/2013	25/8/2018	6615	ตลาดเขต	RC	1414010	DIANA R 125	52,500	998	1826	28,693.87	23,806.13
31/8/2013	31/8/2018	6637	คะหนาทิน 2	RC	1427785	DIANA R 125	52,500	992	1826	28,521.36	23,978.64
20/9/2013	20/9/2018	6727	พระราม 2 (กล)	BW	1469343	DIANA R 125	52,500	972	1826	27,946.33	24,553.67
31/10/2013	31/10/2018	6824	บ้านพื้ 2	RC	870020	DIANA R 125	52,500	931	1826	26,767.52	25,732.48
21/11/2013	21/11/2018	6882	บ้านบ่อ	RC	1488398	DIANA R 125	52,500	910	1826	26,163.75	26,336.25
29/11/2013	29/11/2018	6995	ชุมชนเกิดไชย	RS	1514385	DIANA R 125	52,500	902	1826	25,933.73	26,566.27
14/12/2013	14/12/2018	7684	เทศบาลตาดารี	RC	1652285	DIANA R 125	52,500	887	1826	25,502.46	26,997.54
5/1/2014	5/1/2019	7879	พุทธบูชา 36	BW	1686628	DIANA R 125	52,000	865	1826	24,633.08	27,366.92
22/1/2014	22/1/2019	8012	ป่าตาล	RC	1706249	DIANA R 125	52,000	848	1826	24,148.96	27,851.04
28/2/2014	28/2/2019	8176	ทุ่งทอง 2	RS	1734666	DIANA R 125	52,000	811	1826	23,095.29	28,904.71
3/3/2014	3/3/2019	8185	ตลาดปลาลังทับ	RC	1738388	DIANA R 125	52,000	808	1826	23,009.86	28,990.14
5/3/2014	5/3/2019	8208	พนมทวน	RC	1743153	DIANA R 125	52,000	806	1826	22,952.90	29,047.10
16/3/2014	16/3/2019	8440	ตลาดสดท่าไม้	RS	1783695	DIANA R 125	52,000	795	1826	22,639.65	29,360.35
24/3/2014	24/3/2019	8450	มอ. สุราษฎร์	RS	1783781	FRAMEC รุ่นSAMBA	41,500	787	1826	17,886.36	23,613.64
2/4/2014	2/4/2019	8536	หมู่บ้านศรีมลิ	RC	1800404	FRAMEC รุ่นSAMBA	41,500	778	1826	17,681.82	23,818.18
6/4/2014	6/4/2019	8591	ท่าเรือราชาเฟอร์	RS	1855715	FRAMEC รุ่นSAMBA	41,500	774	1826	17,590.91	23,909.09
11/4/2014	11/4/2019	8644	ตลาดทัพทัน	RC	1822948	FRAMEC รุ่นSAMBA	41,500	769	1826	17,477.27	24,022.73
7/5/2014	7/5/2019	8666	ตลาดพุดย	RC	1833639	DIANA R 125	52,000	743	1826	21,158.82	30,841.18
15/5/2014	15/5/2019	8696	สมารักษ์ สวีท	BW	1829808	DIANA R 125	52,000	735	1826	20,931.00	31,069.00
28/5/2014	28/5/2019	8702	จุลคีรี	BW	1834616	DIANA R 125	52,000	722	1826	20,560.79	31,439.21
11/6/2014	11/6/2019	8858	บ้านตากตะวันออก	RC	1879923	FRAMEC รุ่นSAMBA	41,500	708	1826	16,090.91	25,409.09
15/6/2014	15/6/2019	8900	ปตท.ถนนรัชชัง	RS	1901416	FRAMEC รุ่นSAMBA	41,500	704	1826	16,000.00	25,500.00
29/7/2014	29/7/2019	9095	ปตท.แยกพู่กัน	RC	1918577	DIANA R 125	52,000	660	1826	18,795.18	33,204.82
3/8/2014	3/8/2019	9121	ปตท.สองพี่น้อง	RC	1943594	DIANA R 125	52,000	655	1826	18,652.79	33,347.21
21/9/2014	21/9/2019	9176	ราชปรารภ 8	BW	1939729	DIANA R 125	52,000	606	1826	17,257.39	34,742.61
26/9/2014	26/9/2019	9292	อู่ฉาง	RC	1974337	DIANA R 125	52,000	601	1826	17,115.01	34,884.99
5/10/2014	5/10/2019	9516	ตลาดเทศบาล 2	RC	2027106	DIANA R 125	52,000	592	1826	16,858.71	35,141.29

เอกสารนี้เป็นเอกสารที่สงวนไว้สำหรับการใช้งานเพื่อการศึกษาเท่านั้น ไม่อนุญาตให้นำไปใช้ประโยชน์ด้านการค้า
ไม่ว่ากรณีใดๆ ทั้งสิ้น อีกทั้งห้ามมิให้ดัดแปลงเนื้อหา และต้องอ้างอิงถึงเจ้าของเอกสารทุกครั้งที่มีการนำไปใช้

ตารางที่ ก1 แสดงข้อมูลตู้แช่ไอศกรีมที่นำออกจาก เซเวน อีเลฟเว่น ในปี พ.ศ. 2559 (ต่อ)

วันเดือนปี ที่ได้รับทรัพย์สิน	วันครบรอบ 5 ปี	รหัสร้าน	ชื่อสาขา	ภาค	รหัส ทรัพย์สิน	รายการทรัพย์สิน ตู้แช่ไอศกรีม	ราคาทุน (บาท)	จำนวนวันที่ ใช้งานแล้ว	จำนวนวันที่ ครบ 5 ปี	ค่าเสื่อมราคา สะสม(บาท)	มูลค่าทรัพย์สิน ปัจจุบัน(บาท)
3/11/2014	3/11/2019	9554	สวนสุน 3	RS	2123168	DIANA R 125	51,500	563	1826	15,878.70	35,621.30
14/12/2014	14/12/2019	9565	ตลาดศปสลาย	RS	2046140	DIANA R 125	51,500	522	1826	14,722.34	36,777.66
20/12/2014	20/12/2019	9711	หน้า รพ.พิเศษ	RC	2072050	DIANA R 125	51,500	516	1826	14,553.12	36,946.88
2/1/2015	2/1/2020	9728	พระราม 6 ซอย	BW	2075952	DIANA R 125	51,500	503	1826	14,186.47	37,313.53
6/1/2015	6/1/2020	9785	แม่เปะ	RC	2123028	DIANA R 125	51,500	499	1826	14,073.66	37,426.34
19/1/2015	19/1/2020	9796	หอพักแพทย์ประ	BW	2093152	FRAMEC รุ่นSAMBA	41,000	486	1826	10,912.38	30,087.62
26/1/2015	26/1/2020	9922	ศรีสุดา	RS	2178250	FRAMEC รุ่นSAMBA	41,000	479	1826	10,755.20	30,244.80
31/1/2015	31/1/2020	5200	88 The Termir	BN	960947	DIANA R 125	51,500	474	1826	13,368.57	38,131.43
12/2/2015	12/2/2020	5761	พุทธมณฑลสาย	BN	2425445	DIANA R 125	51,500	462	1826	13,030.12	38,469.88
19/2/2015	19/2/2020	2205	ชุมชนเสด็จ	RC	1985505	DIANA R 125	51,500	455	1826	12,832.69	38,667.31
21/2/2015	21/2/2020	2838	ชุมชนท่าศาลา	RC	2217578	DIANA R 125	51,500	453	1826	12,776.29	38,723.71
28/2/2015	28/2/2020	3604	ชุมชนเขาแก้ว	RC	733895	DIANA R 125	51,500	446	1826	12,578.86	38,921.14
1/3/2015	1/3/2020	3677	หมู่บ้านเปรมฤดี	RC	1670922	FRAMEC รุ่นSAMBA	40,500	445	1827	9,864.53	30,635.47
9/3/2015	9/3/2020	4647	หน้าไปรษณีย์แม่	RC	2238209	FRAMEC รุ่นSAMBA	40,500	437	1827	9,687.19	30,812.81
18/3/2015	18/3/2020	7199	ถนนริมหนองบัว	RC	1920706	DIANA R 125	51,000	428	1827	11,947.45	39,052.55
4/4/2015	4/4/2020	7308	ปตท.วงเวียนแม่	RC	733901	DIANA R 125	51,000	411	1827	11,472.91	39,527.09
3/6/2015	3/6/2020	7452	ตลาดอุดมทรัพย์	RC	2043201	FRAMEC รุ่นSAMBA	40,500	351	1827	7,780.79	32,719.21
19/6/2015	19/6/2020	8034	เขาสมอคอน	RC	1745158	DIANA R 125	51,000	335	1827	9,351.40	41,648.60
7/7/2015	7/7/2020	2529	ชุมชนอ่างน้ำ 2	RS	1856747	DIANA R 125	51,000	317	1827	8,848.93	42,151.07
3/8/2015	3/8/2020	5073	บ้านไม้ขาว	RS	2379470	DIANA R 125	51,000	290	1827	8,095.24	42,904.76
24/8/2015	24/8/2020	6935	ราชบาทานุสรณ์	RS	734970	DIANA R 125	51,000	269	1827	7,509.03	43,490.97
17/9/2015	17/9/2020	7852	ชายหาดมดลา	RS	1471358	DIANA R 125	51,000	245	1827	6,839.08	44,160.92
18/10/2015	18/10/2020	5440	ถนนชุมพร	RS	1747846	FRAMEC รุ่นSAMBA	40,000	214	1827	4,685.28	35,314.72
3/11/2015	3/11/2020	3368	ห้องศาลา 2	RS	1164450	FRAMEC รุ่นSAMBA	40,000	198	1827	4,334.98	35,665.02
21/11/2015	21/11/2020	1713	ห้องศาลา	RS	733735	DIANA R 125	51,000	180	1827	5,024.63	45,975.37
30/11/2015	30/11/2020	6915	เจ้าฟ้าการ์เด็นโฮ	RS	735809	DIANA R 125	51,000	171	1827	4,773.40	46,226.60
2/12/2015	2/12/2020	2369	กมลา	RS	734072	DIANA R 125	51,000	169	1827	4,717.57	46,282.43
11/12/2015	11/12/2020	6168	หาดกมลา	RS	1996584	DIANA R 125	51,000	160	1827	4,466.34	46,533.66
18/12/2015	18/12/2020	3510	ชายหาดกมลา 1	RS	2623716	DIANA R 125	51,000	153	1827	4,270.94	46,729.06
21/12/2015	21/12/2020	10453	ภูเก็ตแพนตาเซีย	RS	99 (Sup. 1	DIANA R 125	51,000	150	1827	4,187.19	46,812.81
26/12/2015	26/12/2020	9253	ปตท.นาพรุ Fr	RS	2158986	DIANA R 125	51,000	145	1827	4,047.62	46,952.38
27/12/2015	27/12/2020	10417	ชุมชน ซอย 102	RS	1482992	DIANA R 125	51,000	144	1827	4,019.70	46,980.30
28/12/2015	28/12/2020	10114	ถนนตึก	RS	8497283	DIANA R 125	51,000	143	1827	3,991.79	47,008.21
29/12/2015	29/12/2020	9238	หัวหินแกรนด์	RS	7830193	DIANA R 125	51,000	142	1827	3,963.88	47,036.12
30/12/2015	30/12/2020	3565	เชียงใหม่โฮ	RNN	1242432	DIANA R 125	51,000	141	1827	3,935.96	47,064.04
31/12/2015	31/12/2020	1172	ชุมชุมประพาส	CM	3425689	DIANA R 125	51,000	140	1827	3,908.05	47,091.95

เอกสารนี้เป็นเอกสารที่สงวนไว้สำหรับการใช้งานเพื่อการศึกษาเท่านั้น ไม่อนุญาตให้นำไปใช้ประโยชน์ด้านการค้า
ไม่ว่ากรณีใดๆ ทั้งสิ้น อีกทั้งห้ามมิให้ดัดแปลงเนื้อหา และต้องอ้างอิงถึงเจ้าของเอกสารทุกครั้งที่มีการนำไปใช้



ภาคผนวก ข
เกี่ยวกับสหกิจศึกษา

เอกสารนี้เป็นเอกสารที่สงวนไว้สำหรับการใช้งานเพื่อการศึกษาเท่านั้น ไม่อนุญาตให้นำไปใช้ประโยชน์ด้านการค้า
ไม่ว่ากรณีใดๆ ทั้งสิ้น อีกทั้งห้ามมิให้ดัดแปลงเนื้อหา และต้องอ้างอิงถึงเจ้าของเอกสารทุกครั้งที่มีการนำไปใช้

ข้อมูลนักศึกษา

ชื่อ : นางสาวฐิตินันท์ อินทร์สิงห์
 รหัสนักศึกษา : 56050034
 วันเกิด : 21 พฤศจิกายน 2536
 เชื้อชาติ : ไทย
 สัญชาติ : ไทย
 นับถือศาสนา : พุทธ
 ที่อยู่ : 166/37 หมู่บ้านสมชายพัฒนา ซอยสะอิ่ง ถนนบางกรวย-ไทรน้อย
 ตำบลบางกรวย อำเภอบางกรวย จังหวัดนนทบุรี 10700
 โทร : 098-4278136
 อีเมลล์ : tthitinanin@gmail.com



เอกสารนี้เป็นเอกสารที่สงวนไว้สำหรับการใช้งานเพื่อการศึกษาเท่านั้น ไม่อนุญาตให้นำไปใช้ประโยชน์ด้านการค้า
 ไม่ว่ากรณีใดๆ ทั้งสิ้น อีกทั้งห้ามมิให้ดัดแปลงเนื้อหา และต้องอ้างอิงถึงเจ้าของเอกสารทุกครั้งที่มีการนำไปใช้

หน่วยงานในการปฏิบัติงาน

สำนัก : วางแผนและบริหารทรัพย์สิน

ส่วนงาน: จัดการทรัพย์สินร้านสาขา

ฝ่าย : Asset Movement

ชื่อและตำแหน่งของพนักงานที่เกี่ยวข้อง

ชื่อ-นามสกุล : นางสาวฐานันท์ ทองประสาน

ตำแหน่ง : เจ้าหน้าที่ Asset Movement

เบอร์โทรศัพท์ : 096-8080998

งานที่ได้รับมอบหมาย

- 1.ติดตามและตรวจสอบเอกสารการเข้าเก็บอุปกรณ์ภายในร้านสะดวกซื้อ
- 2.ตรวจรับตู้แช่ไอศกรีม ที่ออกจากร้านสาขาเพื่อนำไปเข้าคลังอุปกรณ์
- 3.ตรวจสอบการเบิกตู้ไอศกรีมที่จะนำไป Refurbish เพื่อนำไปใช้ที่ร้านสาขา



เอกสารนี้เป็นเอกสารที่สงวนไว้สำหรับการใช้งานเพื่อการศึกษาเท่านั้น ไม่อนุญาตให้นำไปใช้ประโยชน์ด้านการค้า
ไม่ว่ากรณีใดๆ ทั้งสิ้น อีกทั้งห้ามมิให้ดัดแปลงเนื้อหา และต้องอ้างอิงถึงเจ้าของเอกสารทุกครั้งที่มีการนำไปใช้

บริษัท ซีพี ออลล์ จำกัด (มหาชน)

ประวัติและความเป็นมา

บริษัท ซีพี ออลล์ จำกัด (มหาชน) ก่อตั้งขึ้นเมื่อปี 2531 โดยบริษัทในเครือเจริญโภคภัณฑ์ ประกอบธุรกิจหลัก คือ ธุรกิจค้าปลีกประเภทร้านค้าสะดวกซื้อภายใต้เครื่องหมายการค้า “7-Eleven” ในประเทศไทย โดยบริษัทได้รับสิทธิการใช้เครื่องหมายการค้าดังกล่าวจาก 7-Eleven Inc. สหรัฐอเมริกา และได้เปิดร้านสาขาแรกที่ซอยพัฒนาพงษ์ เมื่อปี 2532 นอกจากนี้ยังประกอบธุรกิจต่างๆ ที่เป็นการสนับสนุนธุรกิจหลัก เช่น ธุรกิจเป็นตัวแทนรับชำระค่าสินค้าและบริการ (บริษัท เคาน์เตอร์เซอร์วิส จำกัด) ธุรกิจผลิตและจำหน่ายอาหารสำเร็จรูปและเบเกอรี่ (บริษัท ซีพีแรม จำกัด) ธุรกิจจำหน่ายและซ่อมแซมอุปกรณ์ค้าปลีก (บริษัท ซีพี รีเทลลิงค์ จำกัด) ธุรกิจให้บริการชำระค่าสินค้าและบริการผ่านบัตรสมาร์ตการ์ด (บริษัท ไทยสมาร์ตการ์ด จำกัด) ธุรกิจให้บริการด้านระบบสารสนเทศ (บริษัท โกซอฟท์ (ประเทศไทย) จำกัด) ธุรกิจบริการขนส่งและกระจายสินค้า (บริษัท ไดนามิค แมเนจเม้นท์ จำกัด) ธุรกิจให้บริการด้านการตลาด (บริษัท เอ็ม เอ เอ็ม ฮาร์ท จำกัด) ธุรกิจวิทยาลัยอาชีวศึกษาด้านค้าปลีก และสถาบันการศึกษาด้านการจัดการ (บริษัท ศึกษาภิวัฒน์ จำกัด) และธุรกิจการจัดฝึกอบรม การจัดการสัมมนาทางวิชาการทางธุรกิจ (บริษัท ปัญญาธรา จำกัด และบริษัท ออลล์ เทรนนิ่ง จำกัด) รวมถึง ธุรกิจจำหน่ายสินค้าผ่านแคตตาล็อกและธุรกิจอีคอมเมิร์ซ (บริษัท ทเวนตีโฟร์ ซ้อปปีง จำกัด) เป็นต้น และในปี พ.ศ.2556 บริษัทได้เข้าซื้อกิจการของ บริษัท สยามแม็คโคร จำกัด (มหาชน) ซึ่งเป็นธุรกิจศูนย์จำหน่ายสินค้าแบบชำระเงินสดและบริการตนเอง (Cash and Carry)

นโยบายองค์กร

บริษัทมีแผนกลยุทธ์ในการสร้างการเติบโตและผลกำไรอย่างยั่งยืน สร้างสรรค์สินค้าและบริการที่เพิ่มคุณค่าให้กับลูกค้า และสังคม ผ่านกระบวนการทำงานที่เน้นคุณภาพและความคล่องตัวให้กับองค์กร รวมทั้งสนับสนุนวัฒนธรรมการเรียนรู้และ พัฒนาของพนักงาน ด้วยปรัชญาองค์กร วิสัยทัศน์ และพันธกิจ ดังนี้

ปรัชญาองค์กร

เราปรารถนารอยยิ้มจากลูกค้าด้วยทีมงานที่มีความสุข

วิสัยทัศน์

เราให้บริการความสะดวกกับทุกชุมชน

เอกสารนี้เป็นเอกสารที่สงวนไว้สำหรับการใช้งานเพื่อการศึกษาเท่านั้น ไม่อนุญาตให้นำไปใช้ประโยชน์ด้านการค้า ไม่ว่ากรณีใดๆ ทั้งสิ้น อีกทั้งห้ามมิให้ดัดแปลงเนื้อหา และต้องอ้างอิงถึงเจ้าของเอกสารทุกครั้งที่มีการนำไปใช้

พันธกิจ

มุ่งสร้างความผูกพันกับลูกค้า ด้วยสินค้าและบริการที่เปี่ยมด้วยนวัตกรรม พร้อมทั้งสร้างสัมพันธ์ภาพที่ดีกับชุมชนและ สังคม

โครงสร้างองค์กร

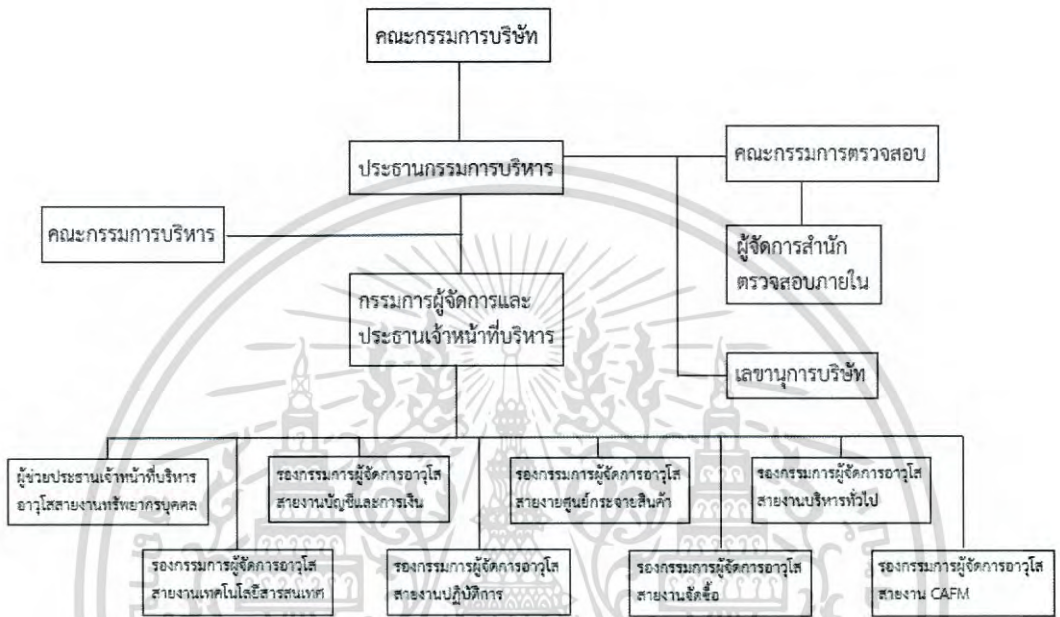

ร

รูปที่ ข2 แผนผังโครงสร้างองค์กร

เอกสารนี้เป็นเอกสารที่สงวนไว้สำหรับการใช้งานเพื่อการศึกษาเท่านั้น ไม่อนุญาตให้นำไปใช้ประโยชน์ด้านการค้าไม่ว่ากรณีใดๆ ทั้งสิ้น อีกทั้งห้ามมิให้ดัดแปลงเนื้อหา และต้องอ้างอิงถึงเจ้าของเอกสารทุกครั้งที่มีการนำไปใช้

รูปแบบของ เซเว่น อีเลฟเว่น

- แบบ Stand Alone

เป็นร้านที่ตั้งโดดๆ ไม่ได้อยู่ในตึกหรืออาคาร สามารถวางตู้แช่ไอศกรีมได้ตามพื้นที่ของร้านนั้น



รูปที่ ข3 เซเว่น อีเลฟเว่น แบบ Stand Alone

- Booth ร้านเคาท์เตอร์

เป็นร้านที่เป็นเคาท์เตอร์ ไม่สามารถเดินเข้าไปเลือกซื้อของเองได้ ต้องสั่งพนักงานหน้าเคาท์เตอร์เท่านั้น



รูปที่ ข4 เซเว่น อีเลฟเว่น แบบ Booth ร้านเคาท์เตอร์

เอกสารนี้เป็นเอกสารที่สงวนไว้สำหรับการใช้งานเพื่อการศึกษาเท่านั้น ไม่อนุญาตให้นำไปใช้ประโยชน์ด้านการค้าไม่ว่ากรณีใดๆ ทั้งสิ้น อีกทั้งห้ามมิให้ดัดแปลงเนื้อหา และต้องอ้างอิงถึงเจ้าของเอกสารทุกครั้งที่มีการนำไปใช้

- แบบ R1
เป็นร้านที่มีพื้นที่ประมาณ 1 คูหา สามารถวางตู้แช่ไอศกรีมขนาด 1.25 เมตร
ได้จำนวน 1 ตู้ หรือ ตู้ขนาด 1.80 เมตร ได้จำนวน 1 ตู้
- แบบ R2
เป็นร้านที่มีพื้นที่ประมาณ 2 คูหา สามารถวางตู้แช่ไอศกรีมขนาด 1.25 เมตร
ได้จำนวน 1 ตู้ หรือ ตู้ขนาด 1.80 เมตร ได้จำนวน 1 ตู้
- แบบ R3
เป็นร้านที่มีพื้นที่ประมาณ 3 คูหา สามารถวางตู้แช่ไอศกรีมขนาด 1.25 เมตร
ได้จำนวน 1 ตู้ หรือ ตู้ขนาด 1.80 เมตร ได้จำนวน 1 ตู้
- แบบ R4
เป็นร้านที่มีพื้นที่ประมาณ 4 คูหา สามารถวางตู้แช่ไอศกรีมขนาด 1.25 เมตร
ได้จำนวน 1-2 ตู้ หรือ ตู้ขนาด 1.80 เมตร ได้จำนวน 1 ตู้
- แบบ R5
เป็นร้านที่มีพื้นที่ประมาณ 5 คูหา สามารถวางตู้แช่ไอศกรีมขนาด 1.25 เมตร
ได้จำนวน 1-2 ตู้ หรือ ตู้ขนาด 1.80 เมตร ได้จำนวน 1 ตู้
- แบบ R6
เป็นร้านที่มีพื้นที่ประมาณ 6 คูหา สามารถวางตู้แช่ไอศกรีมขนาด 1.25 เมตร
ได้จำนวน 1-2 ตู้ หรือ ตู้ขนาด 1.80 เมตร ได้จำนวน 1 ตู้
- แบบ R7
เป็นร้านที่มีพื้นที่ประมาณ 7 คูหา สามารถวางตู้แช่ไอศกรีมขนาด 1.25 เมตร
ได้จำนวน 1-2 ตู้ หรือ ตู้ขนาด 1.80 เมตร ได้จำนวน 1 ตู้
- แบบ R8
เป็นร้านที่มีพื้นที่ประมาณ 8 คูหา สามารถวางตู้แช่ไอศกรีมขนาด 1.25 เมตร
ได้จำนวน 1-2 ตู้ หรือ ตู้ขนาด 1.80 เมตร ได้จำนวน 1 ตู้

เอกสารนี้เป็นเอกสารที่สงวนไว้สำหรับการใช้งานเพื่อการศึกษาเท่านั้น ไม่อนุญาตให้นำไปใช้ประโยชน์ด้านการค้า
ไม่ว่ากรณีใดๆ ทั้งสิ้น อีกทั้งห้ามมิให้ดัดแปลงเนื้อหา และต้องอ้างอิงถึงเจ้าของเอกสารทุกครั้งที่มีการนำไปใช้

คลังเก็บสินค้า ลาดหลุมแก้ว จังหวัดปทุมธานี

บริษัท ซีพี ออลล์ จำกัด (มหาชน) ได้เช่าคลังพื้นที่ภายในคลังสินค้า 200 ตารางเมตร ในราคา 21,400 บาทต่อเดือน และมีค่าเปิดคลังสินค้า ครั้งละ 800 บาท โดยจะเข้าเช็คตู้แช่ไอศกรีมที่นำออกจาก เซเว่น อีเลฟเว่น ทุกวัน จันทร์ พุธ ศุกร์



รูปที่ ข5 คลังสินค้า ลาดหลุมแก้ว จังหวัดปทุมธานี

เอกสารนี้เป็นเอกสารที่สงวนไว้สำหรับการใช้งานเพื่อการศึกษาเท่านั้น ไม่อนุญาตให้นำไปใช้ประโยชน์ด้านการค้าไม่ว่ากรณีใดๆ ทั้งสิ้น อีกทั้งห้ามมิให้ดัดแปลงเนื้อหา และต้องอ้างอิงถึงเจ้าของเอกสารทุกครั้งที่มีการนำไปใช้

สิ่งที่ได้จากการปฏิบัติงานสหกิจศึกษา

- ได้รับประสบการณ์ตามสาขาวิชาที่เรียนเพิ่มเติมนอกเหนือไปจากการเรียนในห้องเรียน
- เกิดการเรียนรู้และพัฒนาตนเองในการร่วมงานร่วมกับผู้อื่น และมีความรับผิดชอบมากขึ้น
- ได้รับทักษะการสื่อสารข้อมูล การใช้โปรแกรมและอุปกรณ์พื้นฐานของสายงานออฟฟิศ
- สามารถเลือกสายอาชีพได้ถูกต้องเนื่องจากได้ทราบความถนัดของตนเองมากขึ้น
- สร้างความรับผิดชอบต่อตัวเอง ให้มีความรับผิดชอบต่องานที่ได้รับมอบหมาย ความอดทน ความตรงต่อเวลา
- ได้รับโอกาสในการเข้าร่วมงานหลังสำเร็จการศึกษา

ลักษณะการปฏิบัติงาน

ฝ่าย : วางแผนและบริหารทรัพย์สิน

พนักงานพี่เลี้ยง

นางสาวฐานันท์ ทองประสาน

ตำแหน่ง : เจ้าหน้าที่ Asset Movement

ลงปฏิบัติงานที่ร้านค้าสะดวกซื้อ

ทางบริษัท ซีพี ออลล์ จำกัด (มหาชน) ได้จัดให้นักศึกษาฝึกงานทุกคนได้ลงปฏิบัติงานจริงที่ร้าน 7-eleven โดยร้านที่บริษัทให้ลงปฏิบัติงานนั้น คือ ร้านสะดวกซื้อ สาขาสิบุญเรือง2 รหัสร้าน 8888 เป็นเวลา 3 วัน ตั้งแต่วันที่ 14-16 กุมภาพันธ์ 2560 เวลา 08.30-17.00 น.



รูปที่ ข6 ร้านค้าสะดวกซื้อ สาขา สิบุญเรือง2 ที่ลงปฏิบัติงาน

ลงปฏิบัติงานที่ร้านค้าสะดวกซื้อ วันที่ 14 กุมภาพันธ์ 2560

- เข้าร่วมงานตัวกับผู้จัดการร้านค้าสะดวกซื้อ
- ช่วยงานทางร้าน โดยการ ปิด กวาด เช็ด ถู บริเวณที่สกปรกในร้าน



รูปที่ ข7 ชั้นวางสินค้า ประเภทขนมขบเคี้ยว

เอกสารนี้เป็นเอกสารที่สงวนไว้สำหรับการใช้งานเพื่อการศึกษาเท่านั้น ไม่อนุญาตให้นำไปใช้ประโยชน์ด้านการค้าไม่ว่ากรณีใดๆ ทั้งสิ้น อีกทั้งห้ามมิให้ดัดแปลงเนื้อหา และต้องอ้างอิงถึงเจ้าของเอกสารทุกครั้งที่มีการนำไปใช้

ลงปฏิบัติงานที่ร้านค้าสะดวกซื้อ วันที่15 กุมภาพันธ์ 2560

- นำของในสต็อกหลังร้านออกมาเติมในเซลล์
- ช่วยงานทางร้าน โดยการเช็คสินค้าตามเซลล์ ว่ามีความสกปรก ของหมดอายุ หรือวางผิดตำแหน่งหรือไม่
- เติมสินค้าประเภทเครื่องดื่ม คอยเติมและทำความสะอาดอยู่ตลอดเวลา



รูปที่ ข8 ชั้นวางสินค้า ประเภท เครื่องดื่ม

ลงปฏิบัติงานที่ร้านค้าสะดวกซื้อ วันที่15 กุมภาพันธ์ 2560

- ช่วยงานทางร้าน โดยการเช็คสินค้าตามเซลล์ ว่ามีของหมดอายุ หรือวางผิดตำแหน่งหรือไม่
- ช่วยงานทางร้าน โดยการ ปิด กวาด เช็ด ถู บริเวณที่สกปรกในร้าน



รูปที่ ข9 ชั้นวางสินค้าประเภท อาหารแห้ง

เอกสารนี้เป็นเอกสารที่สงวนไว้สำหรับการใช้งานเพื่อการศึกษาเท่านั้น ไม่อนุญาตให้นำไปใช้ประโยชน์ด้านการค้าไม่ว่ากรณีใดๆ ทั้งสิ้น อีกทั้งห้ามมิให้ดัดแปลงเนื้อหา และต้องอ้างอิงถึงเจ้าของเอกสารทุกครั้งที่มีการนำไปใช้

เข้าร่วมกิจกรรมของทางบริษัท ซีพี ออลล์ จำกัด (มหาชน)

ทางบริษัท ซีพี ออลล์ จำกัด(มหาชน) ได้จัดกิจกรรมให้นักศึกษาฝึกงาน เพื่อให้ทำความรู้จักซึ่งกันและกัน เพื่อส่งเสริมความสามัคคี ความคิดสร้างสรรค์ และกระบวนการคิดของนักศึกษาฝึกงานทุกคน จึงจัดให้มีกิจกรรมร่วมกัน หลากหลายกิจกรรม ดังนี้

กิจกรรมปฐมนิเทศ

ลักษณะของการจัดกิจกรรม

- ให้ความรู้เกี่ยวกับ บริษัท ซีพี ออลล์ จำกัด (มหาชน)
- กิจกรรมออกกำลังกายกระชับความสัมพันธ์
- กิจกรรมตามล่าหาชื่อเพื่อน ภายในระยะเวลาที่กำหนด โดยให้ถามคำถาม 1 คำถาม ต่อเพื่อน 1 คน เป็นจำนวน 20 คำถาม
- แบ่งกลุ่มทำกิจกรรมใบคำ



รูปที่ ข10 กิจกรรมออกกำลังกายยามเช้า

เอกสารนี้เป็นเอกสารที่สงวนไว้สำหรับการใช้งานเพื่อการศึกษาเท่านั้น ไม่อนุญาตให้นำไปใช้ประโยชน์ด้านการค้าไม่ว่ากรณีใดๆ ทั้งสิ้น อีกทั้งห้ามมิให้ดัดแปลงเนื้อหา และต้องอ้างอิงถึงเจ้าของเอกสารทุกครั้งที่มีการนำไปใช้



รูปที่ ข11 กิจกรรมคิดชื่อกลุ่มพร้อมสโลแกนและท่าทางประกอบ

กิจกรรมหมากล้อม

กิจกรรมหมากล้อมที่บริหารจัดการขึ้นมานี้ ได้แข่งขันกัน 5 กระดาน ผลคือ ชนะ 2 กระดาน แพ้ 3 กระดาน ทั้งนี้ผลวิจัยจากมหาวิทยาลัยมหิดลพบว่า การเล่นหมากล้อมมีประโยชน์เป็นอย่างมาก โดยจะส่งผลต่อจินตนาการ การคิดนอกกรอบ การคิดได้รวดเร็วขึ้น, ฝึกสมาธิ รู้จักประเมินสถานการณ์ และการวางแผนที่รอบคอบ



รูปที่ ข12 การฝึกเล่นหมากล้อม

เอกสารนี้เป็นเอกสารที่สงวนไว้สำหรับการใช้งานเพื่อการศึกษาเท่านั้น ไม่อนุญาตให้นำไปใช้ประโยชน์ด้านการค้าไม่ว่ากรณีใดๆ ทั้งสิ้น อีกทั้งห้ามมิให้ดัดแปลงเนื้อหา และต้องอ้างอิงถึงเจ้าของเอกสารทุกครั้งที่มีการนำไปใช้

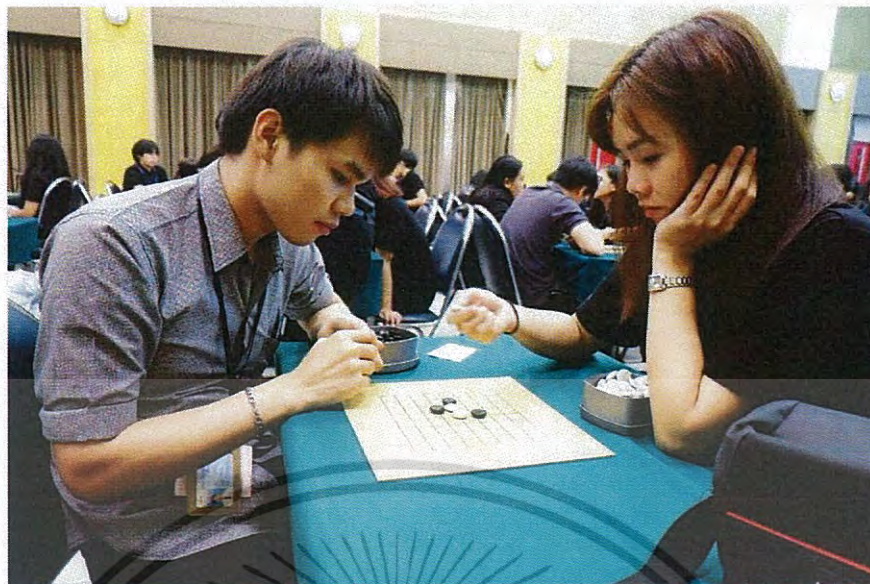

รูปที่ ข13 การแข่งหมากล้อมกับเพื่อน



รูปที่ ข14 การแข่งหมากล้อมกับเพื่อน

เอกสารนี้เป็นเอกสารที่สงวนไว้สำหรับการใช้งานเพื่อการศึกษาเท่านั้น ไม่อนุญาตให้นำไปใช้ประโยชน์ด้านการค้า
ไม่ว่ากรณีใดๆ ทั้งสิ้น อีกทั้งห้ามมิให้ดัดแปลงเนื้อหา และต้องอ้างอิงถึงเจ้าของเอกสารทุกครั้งที่มีการนำไปใช้

กิจกรรม Morning Talk

ทาง บริษัท ซีพี ออลล์ จำกัด (มหาชน) ได้จัดกิจกรรม Morning Talk ให้กับนักศึกษาฝึกงาน เพื่อให้ได้ฝึกความกล้าแสดงออก ฝึกกระบวนการความคิด การพูด และการแสดงความคิดเห็น จัดให้มีกิจกรรมร่วมกัน ในวันที่ 27 กุมภาพันธ์ 2560 – 3 มีนาคม 2560 เวลา 08.30-09.30 น.

ลักษณะของการจัดกิจกรรม

ในระยะเวลา 5 วัน ของกิจกรรม Morning Talk จะแบ่งเป็น 1 วันที่ได้พูด ซึ่งคือวันที่ 27 กุมภาพันธ์ 2560 หัวข้อที่พูดก็คือ 10 วิธีเปลี่ยนตัวเองให้กลายเป็นคนคิดบวก



รูปที่ ข15 Morning Talk

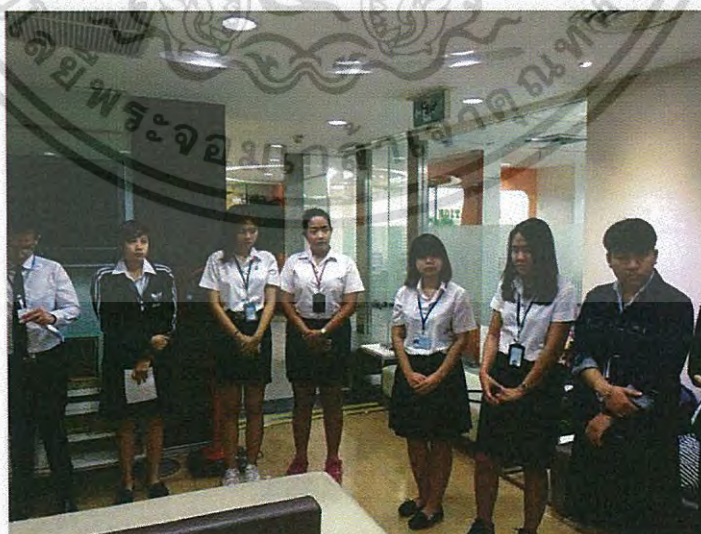

รูปที่ ข16 Morning Talk

เอกสารนี้เป็นเอกสารที่สงวนไว้สำหรับการใช้งานเพื่อการศึกษาเท่านั้น ไม่อนุญาตให้นำไปใช้ประโยชน์ด้านการค้าไม่ว่ากรณีใดๆ ทั้งสิ้น อีกทั้งห้ามมิให้ดัดแปลงเนื้อหา และต้องอ้างอิงถึงเจ้าของเอกสารทุกครั้งที่มีการนำไปใช้

กิจกรรมปัจฉิมนิเทศ

ลักษณะของการจัดกิจกรรม

- ออกกำลังกาย
- ร่วมกันร้องเพลงขององค์กรเพื่อเสริมสร้างความรัก ความสามัคคี
- กิจกรรมลมเพลมพัด
- กิจกรรมกระต่ายกับโพรง
- กิจกรรมรื้อข้าวสาร
- กิจกรรมคัดเลือกขวัญใจมหาชน
- กิจกรรมวาดภาพตามคำบอก
- กิจกรรมสื่อสาร



รูปที่ ข17 กิจกรรมออกกำลังกาย



รูปที่ ข18 กิจกรรมกระต่ายกับโพรง

เอกสารนี้เป็นเอกสารที่สงวนไว้สำหรับการใช้งานเพื่อการศึกษาเท่านั้น ไม่อนุญาตให้นำไปใช้ประโยชน์ด้านการค้า
ไม่ว่ากรณีใดๆ ทั้งสิ้น อีกทั้งห้ามมิให้ดัดแปลงเนื้อหา และต้องอ้างอิงถึงเจ้าของเอกสารทุกครั้งที่มีการนำไปใช้

การปฏิบัติงานนอกสถานที่

- คลังเก็บสินค้า ลาดหลุมแก้ว จ.ปทุมธานี
เป็นคลังสินค้าที่เช่าไว้พักตู้แช่ไอศกรีมที่นำออกจากร้านสาขา ทุกสาขาที่มีการนำตู้แช่ไอศกรีมออกจากร้าน จะต้องส่งมาที่คลังนี้เพื่อรอการประเมินในขั้นตอนต่อไป



รูปที่ ข19 เซ็นรับตู้แช่ไอศกรีม

- คลังเก็บสินค้า DC5 ลาดกระบัง จ.กรุงเทพมหานคร
เป็นคลังที่เช่าพื้นที่ไว้ฝากอุปกรณ์ภายในร้านสะดวกซื้อ ที่รอการซ่อมแซม เช่น ประตูตู้แช่น้ำ ชั้นวางของ เป็นต้น เมื่อมีร้านต้องการนำอุปกรณ์ออกไปใช้ ก็จะต้องมาทำเรื่องเบิกอุปกรณ์ที่คลังสินค้านี้

เอกสารนี้เป็นเอกสารที่สงวนไว้สำหรับการใช้งานเพื่อการศึกษาเท่านั้น ไม่อนุญาตให้นำไปใช้ประโยชน์ด้านการค้าไม่ว่ากรณีใดๆ ทั้งสิ้น อีกทั้งห้ามมิให้ดัดแปลงเนื้อหา และต้องอ้างอิงถึงเจ้าของเอกสารทุกครั้งที่มีการนำไปใช้

ลงร้านสะดวกซื้อที่ปิดกิจการ เพื่อประเมินอุปกรณ์เบื้องต้นภายในร้าน



รูปที่ ข20 ประเมินเบื้องต้นตู้แช่ไอศกรีม



รูปที่ ข21 ประเมินสภาพเบื้องต้นตู้แช่ข้าวกล่อง

เอกสารนี้เป็นเอกสารที่สงวนไว้สำหรับการใช้งานเพื่อการศึกษาเท่านั้น ไม่อนุญาตให้นำไปใช้ประโยชน์ด้านการค้าไม่ว่ากรณีใดๆ ทั้งสิ้น อีกทั้งห้ามมิให้ดัดแปลงเนื้อหา และต้องอ้างอิงถึงเจ้าของเอกสารทุกครั้งที่มีการนำไปใช้



รูปที่ ข 22 ประเมินสภาพเบื้องต้นเครื่องปรับอากาศ

เรียนรู้การใช้อุปกรณ์ทั่วไปภายในสำนักงาน

โทรศัพท์

- โทรศัพท์ ถือเป็นอุปกรณ์ขั้นพื้นฐานที่จำเป็นต้องใช้ให้เป็น ไม่ว่าจะเป็น หลักการ รับสาย การโอนสาย การบันทึกข้อมูลการโทรเข้า-ออก

เครื่องถ่ายเอกสาร

- เครื่องถ่ายเอกสาร เป็นอุปกรณ์ที่สามารถใช้งานได้หลากหลายรูปแบบ ไม่ว่าจะเป็น การถ่ายเอกสาร การแสกน ปริ้นงาน

ที่ทำลายเอกสาร

- เป็นอุปกรณ์ที่สำคัญอีกชนิดหนึ่ง เพราะเมื่อจะทิ้ง หรือไม่ใช่เอกสาร ภายในองค์กรจะทิ้งไปเฉยๆไม่ได้ ต้องมีการทำลายหรือฉีกก่อน ส่วนมากนิยมใช้เครื่องทำลาย เพราะ สะดวกง่ายต่อการทำลายเอกสารที่ไม่ใช่แล้ว

เอกสารนี้เป็นเอกสารที่สงวนไว้สำหรับการใช้งานเพื่อการศึกษาเท่านั้น ไม่อนุญาตให้นำไปใช้ประโยชน์ด้านการค้าไม่ว่ากรณีใดๆ ทั้งสิ้น อีกทั้งห้ามมิให้ดัดแปลงเนื้อหา และต้องอ้างอิงถึงเจ้าของเอกสารทุกครั้งที่มีการนำไปใช้