

ทางสัญจรเจ้าหน้าที่
ทางสัญจรผู้มาติดต่อ

จากหอสมุดบริการ

โดงคักหอ

จากฝ่าย
ตรวจคนใช้ถูกใจ

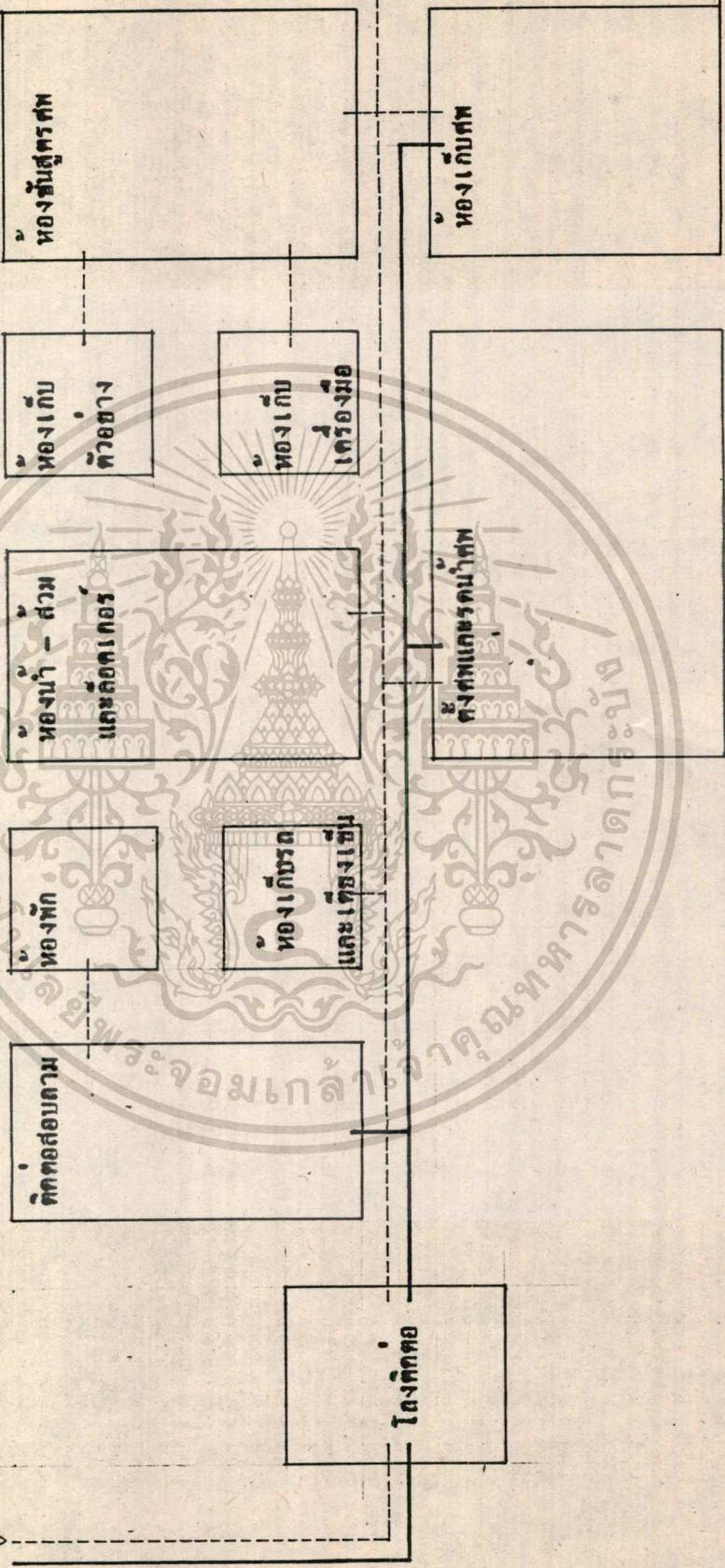

เอกสารนี้เป็นเอกสารที่สงวนไว้สำหรับการใช้งานเพื่อการศึกษาเท่านั้น ไม่อนุญาตให้นำไปใช้ประโยชน์ด้านการค้า
ไม่จากรณีใดๆทั้งสิ้น อีกทั้งห้ามมิให้ตัดแปลงเนื้อหา และต้องอ้างอิงถึงเจ้าของเอกสารทุกครั้งที่มีการนำไปใช้

ไปผ่านหอผู้ป่วยหนัก

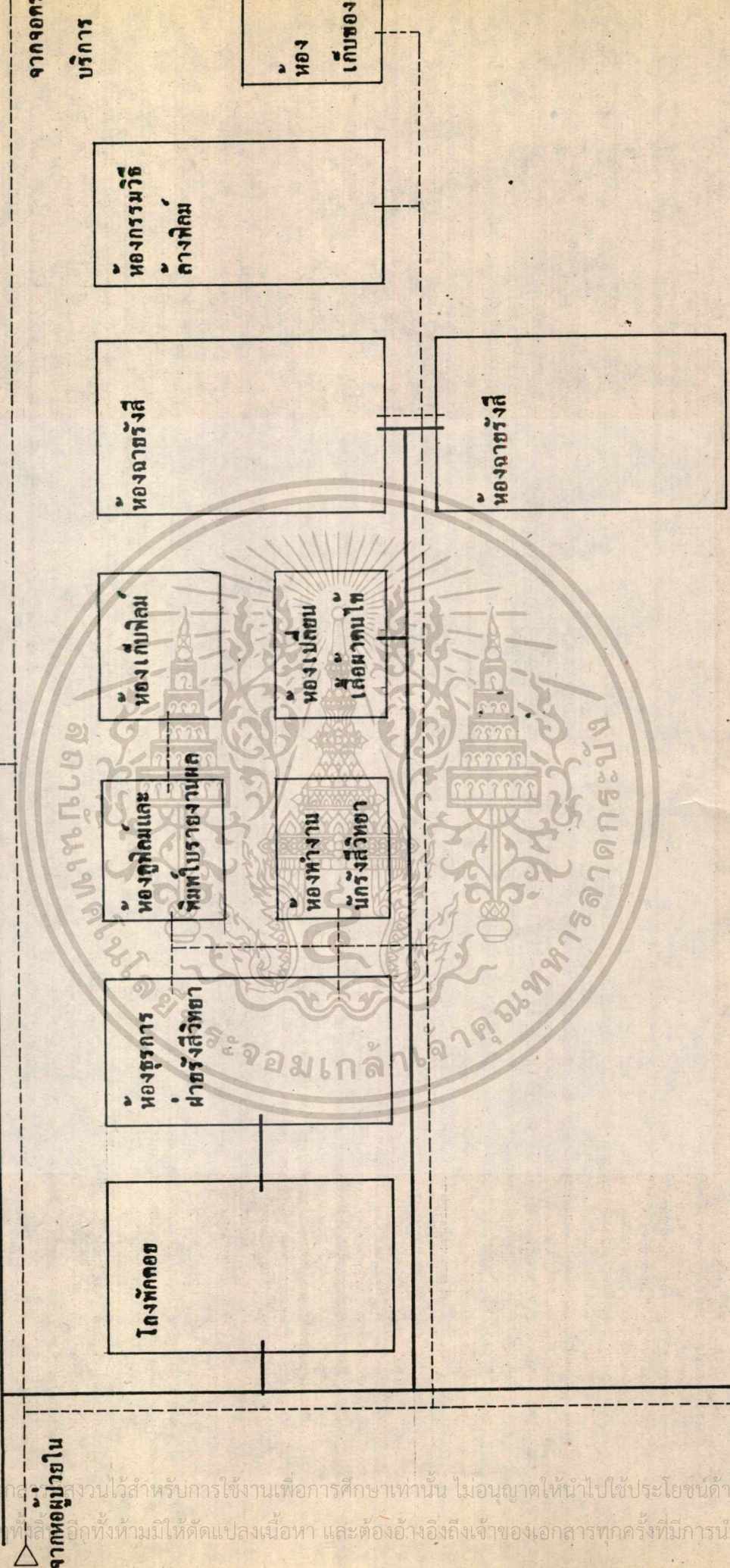

จากจุดท...

บริการ

ห้อง
เก็บของ

ห้องกรรมาวิธ
ค้างพิณ

ห้องฉายรังสี

ห้องฉายรังสี

ห้องเก็บฟิล์ม

ห้องเปลี่ยน
เสื้อผ้ามืด

ห้องสุกัลยาและ
พิมพ์โบราณงานแปล

ห้องทำงาน
นักเรียนสัตวทยา

ห้องธุรการ
ฉายรังสีวิทยา

โถงพักคอย

จากหอผู้ป่วยใน

จากคลินิกผู้ป่วยนอก

เอกสารนี้เป็นเอกสารสงวนไว้สำหรับการใช้งานเพื่อการศึกษาเท่านั้น ไม่อนุญาตให้นำไปใช้ประโยชน์ด้านการค้า
ไม่ว่ากรณีใดๆ ที่ลิขสิทธิ์ทั้งหมดมีให้ตัดแปลงเนื้อหา และต้องอ้างอิงถึงเจ้าของเอกสารทุกครั้งที่มีการนำไปใช้

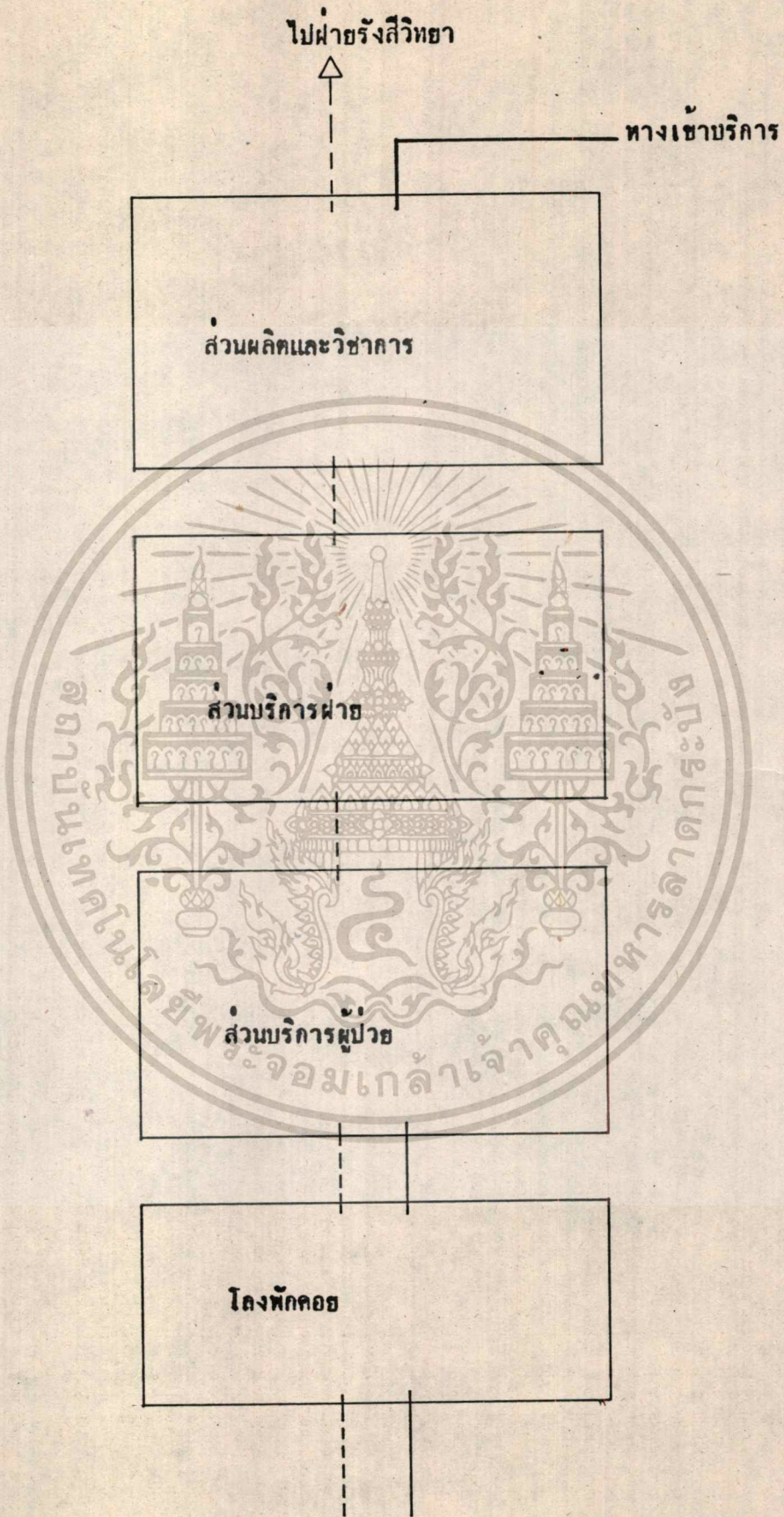

เอกสารนี้เป็นเอกสารที่สงวนไว้สำหรับการใช้งานเพื่อการศึกษาเท่านั้น ไม่อนุญาตให้นำไปใช้ประโยชน์ด้านการค้า
 ไม่ว่ากรณีใดๆทั้งสิ้น อีกทั้งห้ามมิให้ตัดแปลงเนื้อหา และต้องอ้างอิงถึงเจ้าของเอกสารทุกครั้งที่มีการนำไปใช้

ฝ่ายกายภาพบัก

องค์ประกอบ																			คะแนน
- บริเวณที่คอกและ โถงพักคอกข																			18
- ทำงานเจ้าหน้าที่และกายภาพบัก	2																		16
- ห้องทราย	2	2																	18
- ห้องบัก	2	2	3																19
- ห้องออกกำลังกาย	2	2	2	3															18
- ห้องธาราบัก	2	2	2	3	3														19
- ห้องเก็บแข็งและรดเข็ม	2	1	2	2	2	2	2	2											14
- ห้องเก็บของและอุปกรณ์	2	1	2	2	2	2	2	2	1										14
- ห้องพักผ่อนเจ้าหน้าที่	2	2	1	1	1	1	1	1	1	1									12
- ห้องนำ - ส้วม และ เปิดเครื่องแรงตัว	2	2	2	2	2	2	2	2	2	2	2	2	1	1	1	2			16

เอกสารนี้เป็นเอกสารที่สงวนไว้สำหรับการใช้งานเพื่อการศึกษาเท่านั้น ไม่อนุญาตให้นำไปใช้ประโยชน์ด้านการค้า
ไม่ว่ากรณีใดๆทั้งสิ้น อีกทั้งห้ามมิให้คัดแปลงเนื้อหา และต้องอ้างอิงถึงเจ้าของเอกสารทุกครั้งที่มีการนำไปใช้

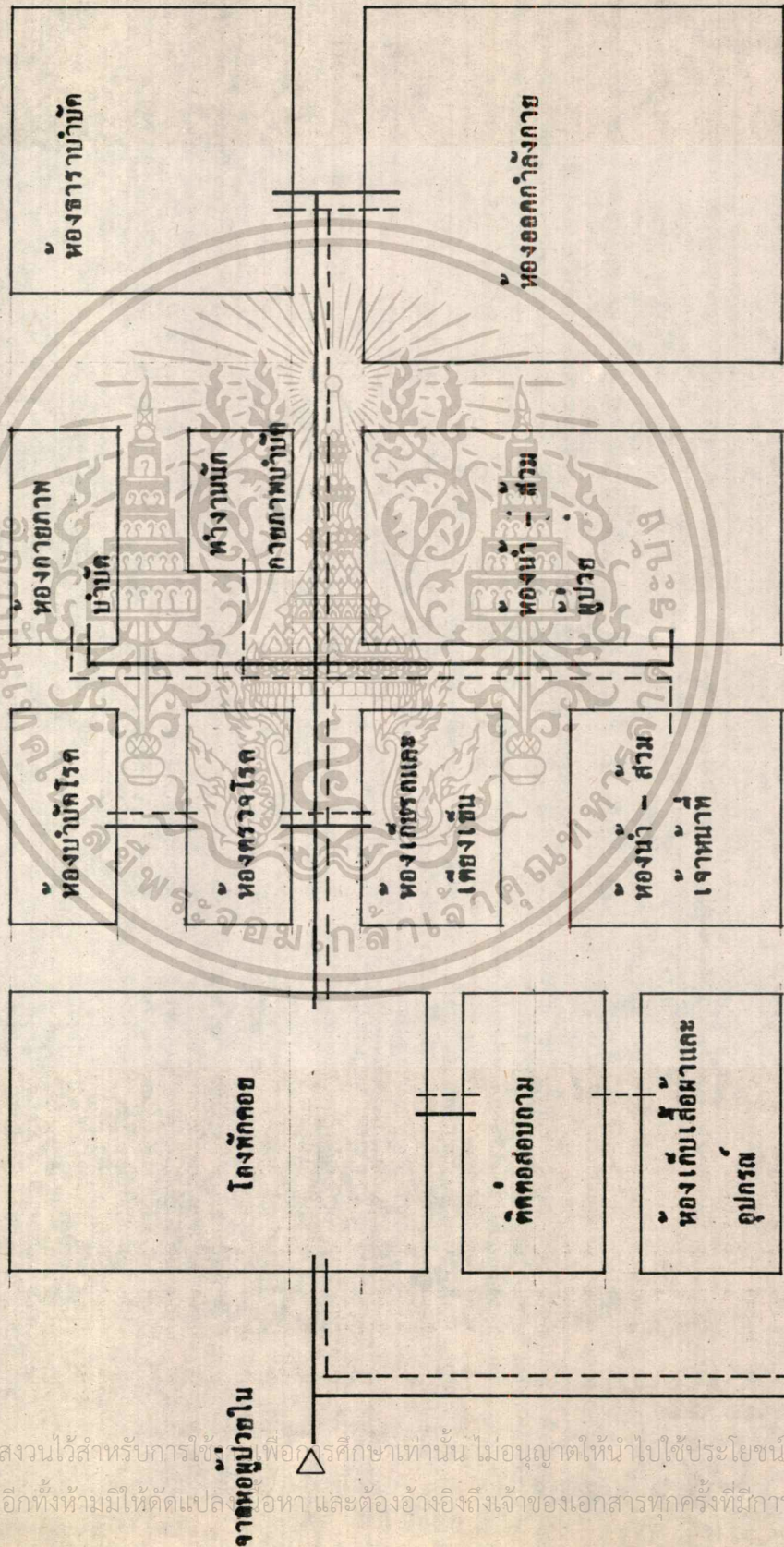

เอกสารนี้เป็นเอกสารที่สงวนไว้สำหรับการใช้เพื่อการศึกษาเท่านั้น ไม่อนุญาตให้นำไปใช้ประโยชน์ด้านกรค้า
 ไม่ว่าจะกรณีใดๆทั้งสิ้น อีกทั้งห้ามมิให้คัดแปลงเนื้อหา และต้องอ้างอิงถึงเจ้าของเอกสารทุกครั้งที่มีการนำไปใช้

แผนบริการ

องค์ประกอบ																		คะแนน
- ฝ่ายโขนนาการ																		23
- ฝ่ายซึกริก	3																	20
- ฝ่ายปราศจากเชื้อกลาง	3	3																20
- ฝ่ายซ่อมและบำรุงรักษา	3	3	3															21
- ฝ่ายดูแลรักษาความสะอาด	3	2	2	2														17
- ฝ่ายห้องเครื่องกล	3	3	3	3	4													21
- ฝ่ายรักษาความปลอดภัย	3	2	2	2	2	2												17
- ฝ่ายทั่สศกกลาง	3	2	2	2	2	2	2											17
- ส่วนจกรก	2	2	2	2	2	2	2	2	2	2	2	2	2	2	2	2	2	16

เอกสารนี้เป็นเอกสารที่สงวนไว้สำหรับการใช้งานเพื่อการศึกษาเท่านั้น ไม่อนุญาตให้นำไปใช้ประโยชน์ด้านการค้า
ไม่ว่ากรณีใดๆทั้งสิ้น อีกทั้งห้ามมิให้ดัดแปลงเนื้อหา และต้องอ้างอิงถึงเจ้าของเอกสารทุกครั้งที่มีการนำไปใช้

ฝ่ายโภชนาการ

องค์ประกอบ																					คะแนน
- บริเวณตรวจรับของ	3																				29
- ห้องเก็บอาหาร																					27
- เครื่องอาหาร	3																				27
- บริเวณปรุงอาหารทั่วไป	3	2	3																		28
- บริเวณปรุงอาหารพิเศษ	3	2	2																		26
- บริเวณจัดอาหาร	3	3	1	1	2																25
- บริเวณล้างจาน	2	1	1	1	2	2															27
- บริเวณจอร์กเช็มอาหาร	1	1	1	1	2	2	2														19
- ห้องเก็บถังเก็บเศษของ	3	1	1	1	3	2	3	1													26
- ห้องทำงานหัวหน้าโภชนาการ	3	2	2	2	3	2	3	2	1	2											25
- ห้องทดสอบอาหาร	2	1	2	2	2	1	1	2	1	1	3										24
- ห้องรับประทานอาหารเจ้าหน้าที่โภชนาการ	1	1	1	1	1	2	3	1	1	1	1	1	1	1	1	1	1	1	1	1	20
- โต๊ะรับประทานอาหาร	2	1	1	1	1	1	2	2	1	1	1	1	1	1	1	1	1	1	1	1	17

เอกสารนี้เป็นเอกสารที่สงวนไว้สำหรับการใช้งานเพื่อการศึกษาเท่านั้น ไม่อนุญาตให้นำไปใช้ประโยชน์ด้านการค้า
 ไม่ว่าจะกรณีใดๆทั้งสิ้น อีกทั้งห้ามมิให้คัดแปลงเนื้อหา และต้องอ้างอิงถึงเจ้าของเอกสารทุกครั้งที่มีการนำไปใช้

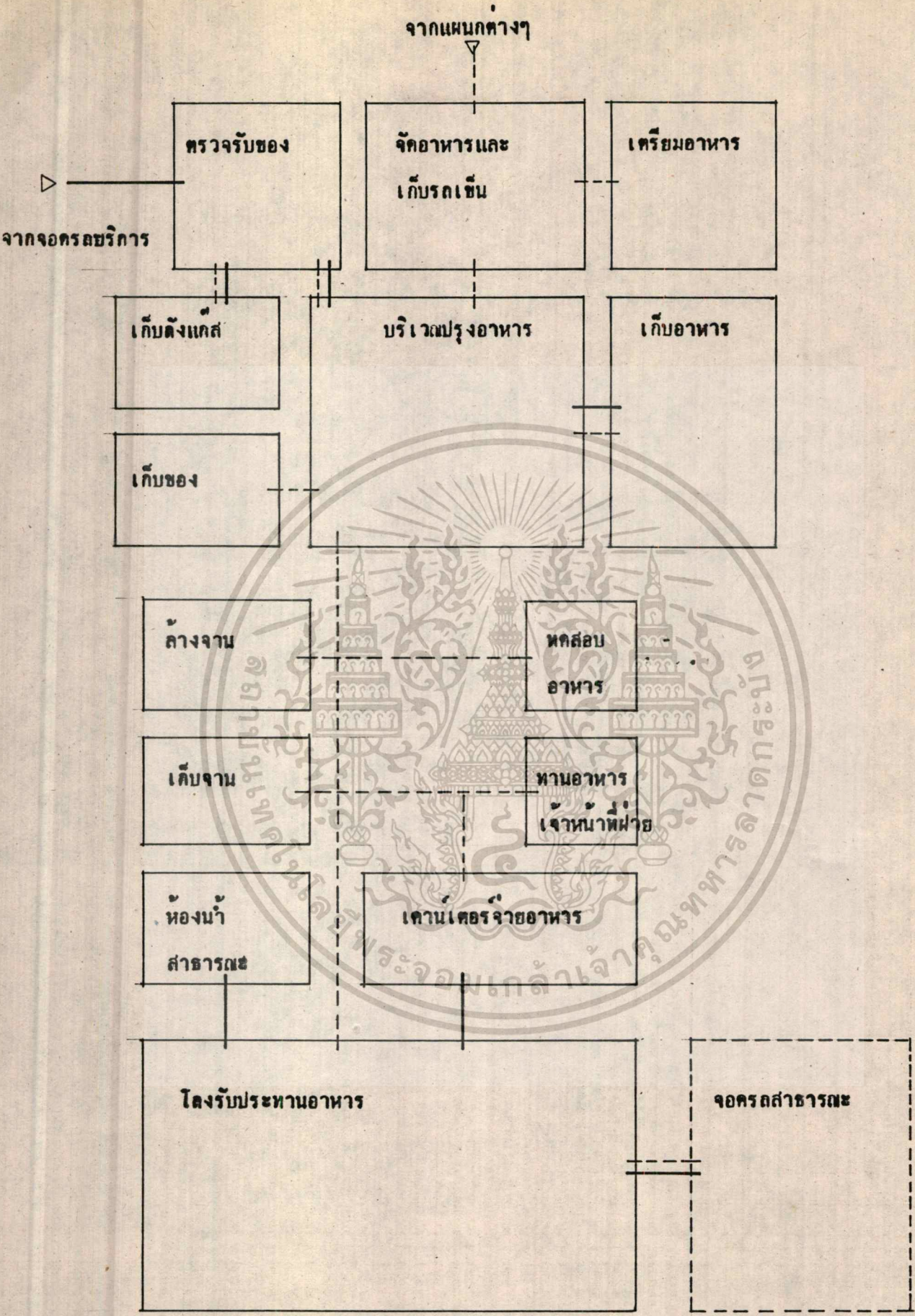

เอกสารนี้เป็นเอกสารที่สงวนไว้สำหรับการใช้งานเพื่อการศึกษาเท่านั้น ไม่อนุญาตให้นำไปใช้ประโยชน์ด้านการค้า
 ไม่ว่าจะวิธีใดๆทั้งสิ้น อีกทั้งห้ามมิให้ดัดแปลงเนื้อหา และต้องอ้างอิงถึงเจ้าของเอกสารทุกครั้งที่มีการนำไปใช้

ฝ่ายชักริก

องค์ประกอบ																			คะแนน
- หอรับและค้ำแยกฝาสปริง																			23
- หอชักริก	4																		22
- หอนอบแตรรึก	3	4																	23
- หอนอบ	3	3	3																23
- หอนอบเส้นผ่า	1	2	2	2															18
- หอนอบเส้นผ่า	3	1	2	4	2														18
- หอนอบเส้นผ่า	2	3	3	3	2	2													22
- หอนอบเส้นผ่า	1	1	1	1	2	1	1												12
- หอนอบเส้นผ่า	3	2	2	1	3	1	3	1	3	2									20
- หอนอบเส้นผ่า	2	2	3	3	2	1	4	2	4	2	4								19

เอกสารนี้เป็นเอกสารที่สงวนไว้สำหรับการใช้งานเพื่อการศึกษาเท่านั้น ไม่อนุญาตให้นำไปใช้ประโยชน์ด้านการค้า
ไม่ว่ากรณีใดๆทั้งสิ้น อีกทั้งห้ามมิให้ตัดแปลงเนื้อหา และต้องอ้างอิงถึงเจ้าของเอกสารทุกครั้งที่มีการนำไปใช้

ฝ่ายปราศจากเชื้อกลาง

องค์ประกอบ																				คะแนน
- ห้องรับของและทำความสะอาด																				29
- ห้องเก็บของรอมาเชื้อ	4																			22
- ห้องคัดแยกของที่รอมาเชื้อ	4	3																		20
- ห้องทำความสะอาดถุงมือ	3	2	2																	16
- ห้องห่อของ	2	2	2	2																20
- ห้องเก็บของและบริการกำจัดของ	2	2	1	0	2															15
- ห้องทำงานหัวหน้าฝ่าย	3	2	3	1	3	3														26
- ห้องพักผ่อนเจ้าหน้าที่	3	2	3	1	2	3	3													22
- ห้องล้างเชื้อมือและกระบอกฉีดยา	2	1	1	2	1	0	3	1												14
- ห้องตั้งเครื่องบ่ง อบ มาเชื้อโรค	2	1	0	1	2	1	2	1	2	1	2	1	2	1	2	1	2	1	2	13
- ห้องน้ำ - ส้วม และเปลี่ยนเครื่องแต่งตัว	4	2	2	1	2	1	2	1	2	1	2	1	2	1	2	1	2	1	2	21

เอกสารนี้เป็นเอกสารที่สงวนไว้สำหรับการใช้งานเพื่อการศึกษาเท่านั้น ไม่อนุญาตให้นำไปใช้ประโยชน์ด้านการค้า
ไม่ว่ากรณีใดๆทั้งสิ้น อีกทั้งห้ามมิให้ตัดแปลงเนื้อหา และต้องอ้างอิงถึงเจ้าของเอกสารทุกครั้งที่มีการนำไปใช้

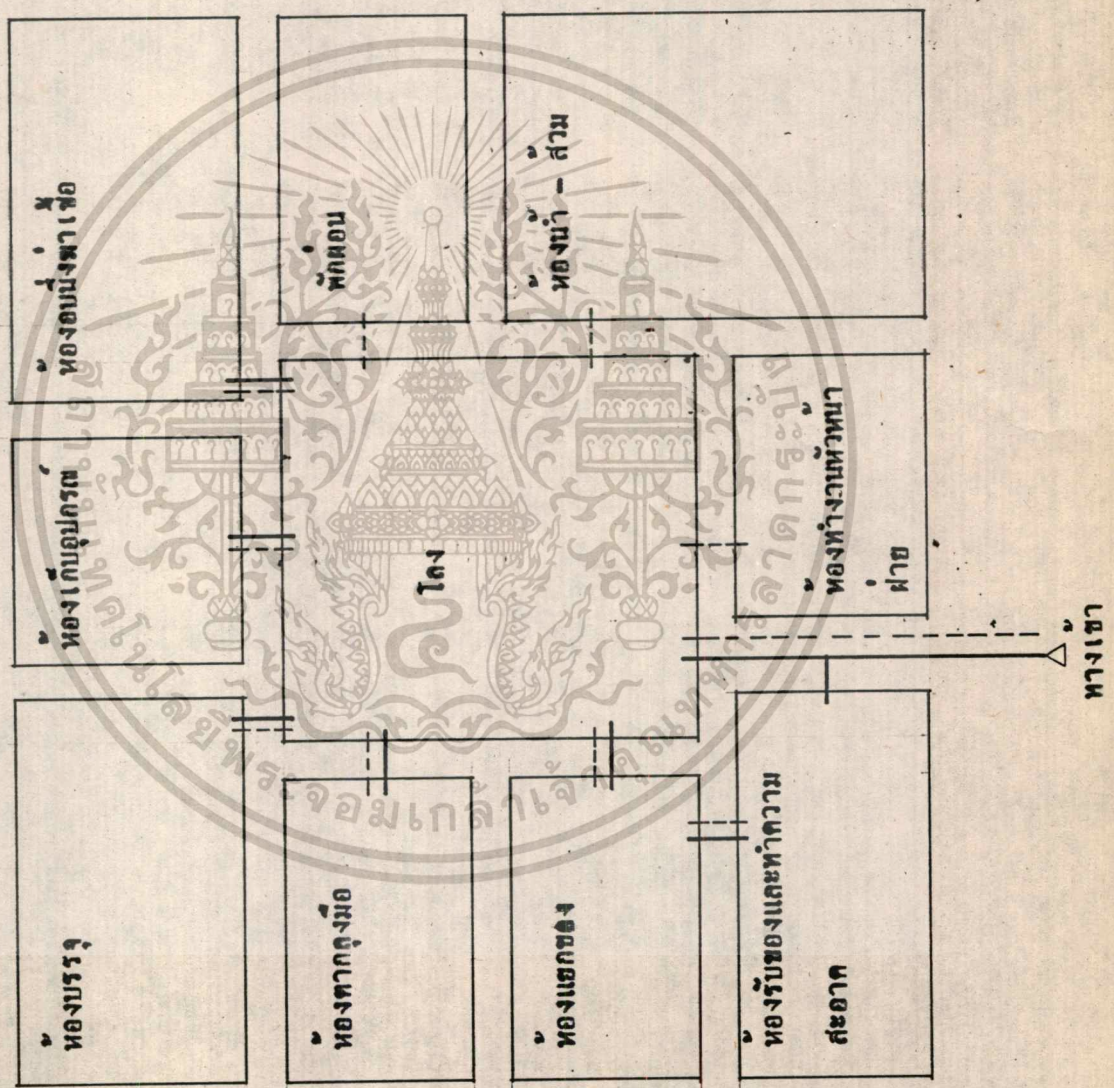

เอกสารนี้เป็นเอกสารที่สงวนไว้สำหรับการใช้งานเพื่อการศึกษาเท่านั้น ไม่อนุญาตให้นำไปใช้ประโยชน์ด้านการค้า
ไม่ว่ากรณีใดๆทั้งสิ้น อีกทั้งห้ามมิให้ตัดแปลงเนื้อหา และต้องอ้างอิงถึงเจ้าของเอกสารทุกครั้งที่มีการนำไปใช้

ฝ่ายดูแลรักษาความสะอาด

องค์ประกอบ								คะแนน
- ห้องทำงานแม่บ้าน								7
- ห้องพักการโรง	3							9
- ห้องเก็บเครื่องมือและอุปกรณ์ของแผนก	2	3						5
- ห้องน้ำ - ส้วม และเปลี่ยนเครื่องแต่งตัว	2	2	2					6
- ห้องเก็บขยะ	0	1	1	0				5
- ที่เผาขยะ	0	1	1	0	3			4

ฝ่ายซ่อมบำรุงรักษา

องค์ประกอบ								คะแนน
- ห้องทำงานช่างไม้และโลหะ								6
- ห้องทำงานช่างยนต์	3							6
- ห้องน้ำ - ส้วม และส้วกเกอร์	2	2						5
- ห้องเก็บของ	1	1	1					3

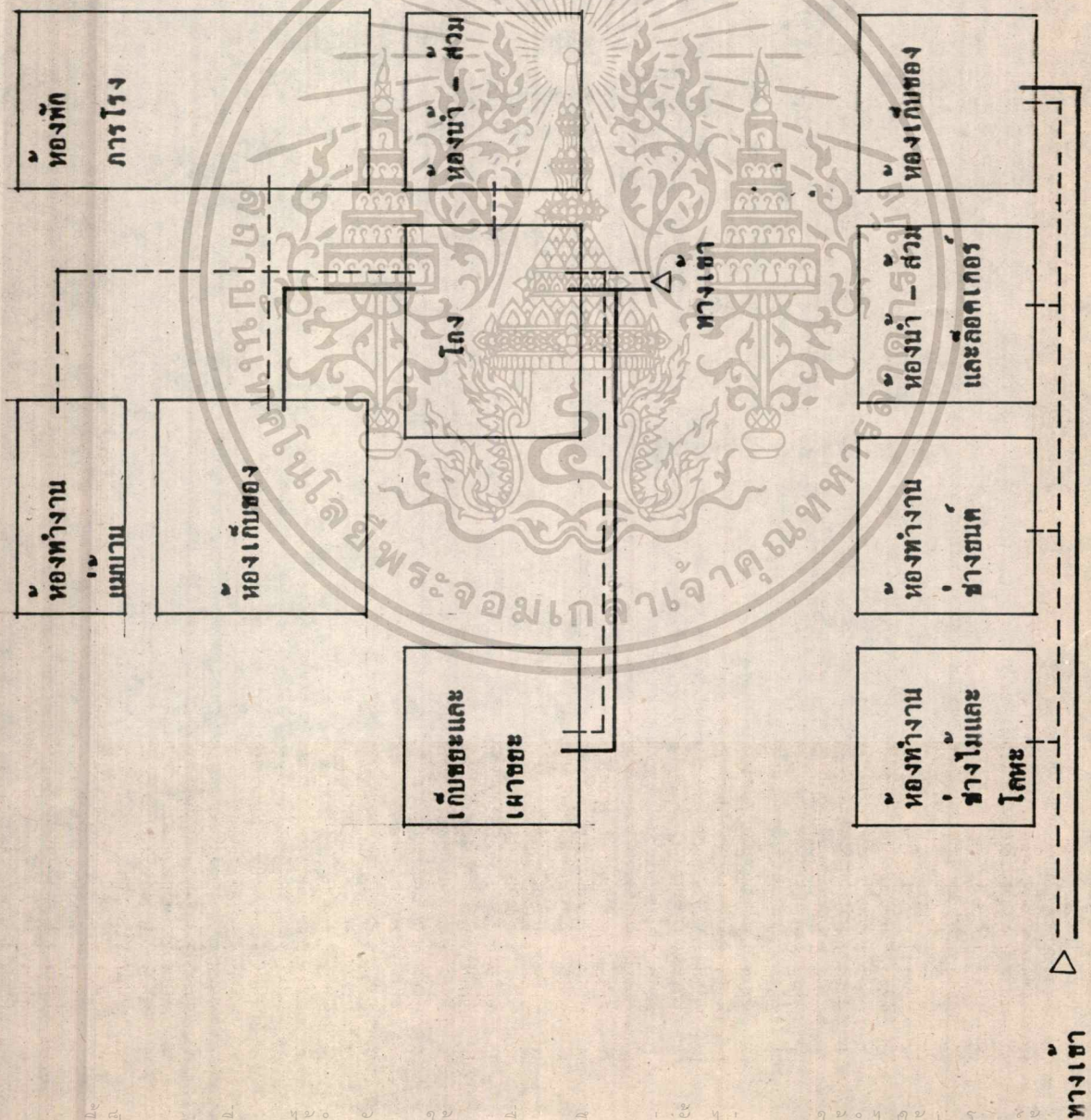

เอกสารนี้เป็นเอกสารที่สงวนไว้สำหรับการใช้งานเพื่อการศึกษาเท่านั้น ไม่อนุญาตให้นำไปใช้ประโยชน์ด้านการค้า
 ไม่ว่ากรณีใดๆทั้งสิ้น อีกทั้งห้ามมิให้ตัดแปลงเนื้อหา และต้องอ้างอิงถึงเจ้าของเอกสารทุกครั้งที่มีการนำไปใช้

ฝ่ายเครื่องกล

องค์ประกอบ																			คะแนน
- ห้องเครื่องไฟฟ้า																			16
- ห้องเครื่องกรงม้า	2																		20
- ห้องเครื่องทำไอน้ำ	1	3																	20
- ห้องเครื่องขมิ้นน้ำ	3	4	4																22
- ห้องเก็บแก๊ส	1	1	1	1															18
- บริเวณกำจัดน้ำเสีย	1	1	1	1	1	1	1	0	0	0	0	0	0	0	0	0	0	0	4
- ห้องทำงานเจ้าหน้าที่	4	4	4	4	4	4	4	1	0	0	0	0	0	0	0	0	0	0	25
- ห้องพักผ่อนเจ้าหน้าที่	3	3	3	3	3	3	3	1	0	0	0	0	0	0	0	0	0	0	20
- ห้องน้ำ - ส้วม และเปลี่ยนเครื่องแต่งตัว	2	2	2	2	2	2	2	1	2	0	0	0	0	0	0	0	0	0	17

เอกสารนี้เป็นเอกสารที่สงวนไว้สำหรับการใช้งานเพื่อการศึกษาเท่านั้น ไม่อนุญาตให้นำไปใช้ประโยชน์ด้านการค้า
ไม่ว่ากรณีใดๆทั้งสิ้น อีกทั้งห้ามมิให้ตัดแปลงเนื้อหา และต้องอ้างอิงถึงเจ้าของเอกสารทุกครั้งที่มีการนำไปใช้

บริเวณกำจัดน้ำเสีย

ห้องเครื่องไฟฟ้า

ห้องเครื่อง
ปั๊มน้ำ

ห้องน้ำ - ส่วน
และดีดคเคอร์

ห้องเครื่องทำ
ไอน้ำ

ห้องทำงาน
เจ้าหน้าที่

ห้องเครื่อง
กรองน้ำ

ห้องพักผ่อน
เจ้าหน้าที่

ห้องเก็บแก๊ส

ทางเข้าน้ำ

เอกสารนี้เป็นเอกสารที่สงวนไว้สำหรับการใช้งานเพื่อการศึกษาเท่านั้น ไม่อนุญาตให้นำไปใช้ประโยชน์ด้านการค้า
ไม่ว่ากรณีใดๆทั้งสิ้น อีกทั้งห้ามมิให้ดัดแปลงเนื้อหา และต่อทางอ้อมถึงเจ้าของเอกสารทุกครั้งที่มีการนำไปใช้

ฝ่ายศิลปศึกษา

องค์ประกอบ						คะแนน
- บริเวณตรวจรับของ						7
- ห้องเก็บของ	2					5
- ห้องเก็บของชั่วคราวและซ่อมแซมแล้ว	2	1				4
- ห้องทำงานเจ้าหน้าที่	3	2	1			6

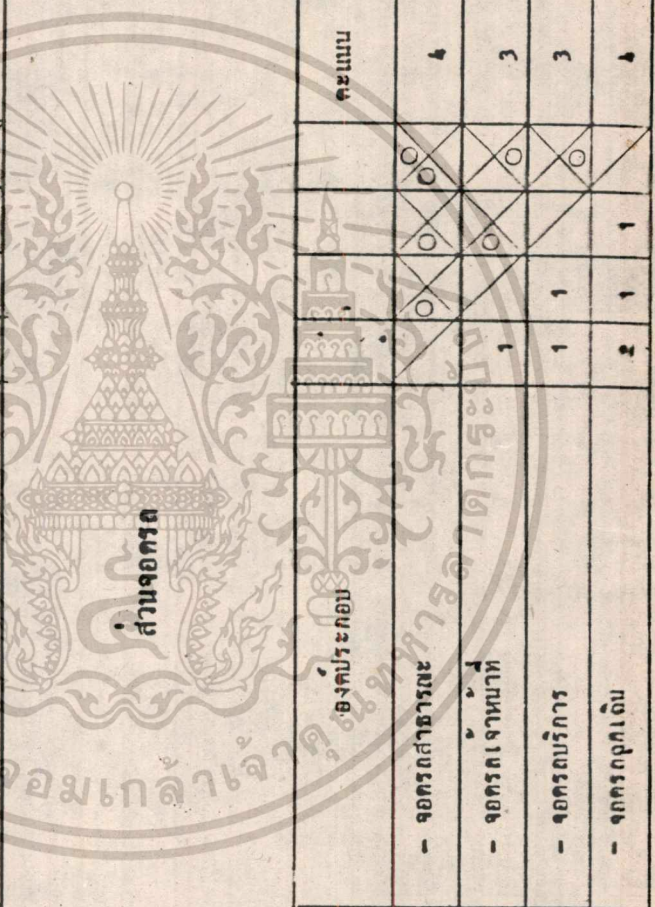

ส่วนจอรด

องค์ประกอบ						คะแนน
- จอกรดสาธารณะ						4
- จอกรดเจ้าหน้าที่	1					3
- จอกรดบริการ	1	1				3
- จอกรดจุดเก็บ	2	1	1			4

เอกสารนี้เป็นเอกสารที่สงวนไว้สำหรับการใช้งานเพื่อการศึกษาเท่านั้น ไม่อนุญาตให้นำไปใช้ประโยชน์ด้านการค้า
ไม่ว่ากรณีใดๆทั้งสิ้น อีกทั้งห้ามมิให้ตัดแปลงเนื้อหา และต้องอ้างอิงถึงเจ้าของเอกสารทุกครั้งที่มีการนำไปใช้

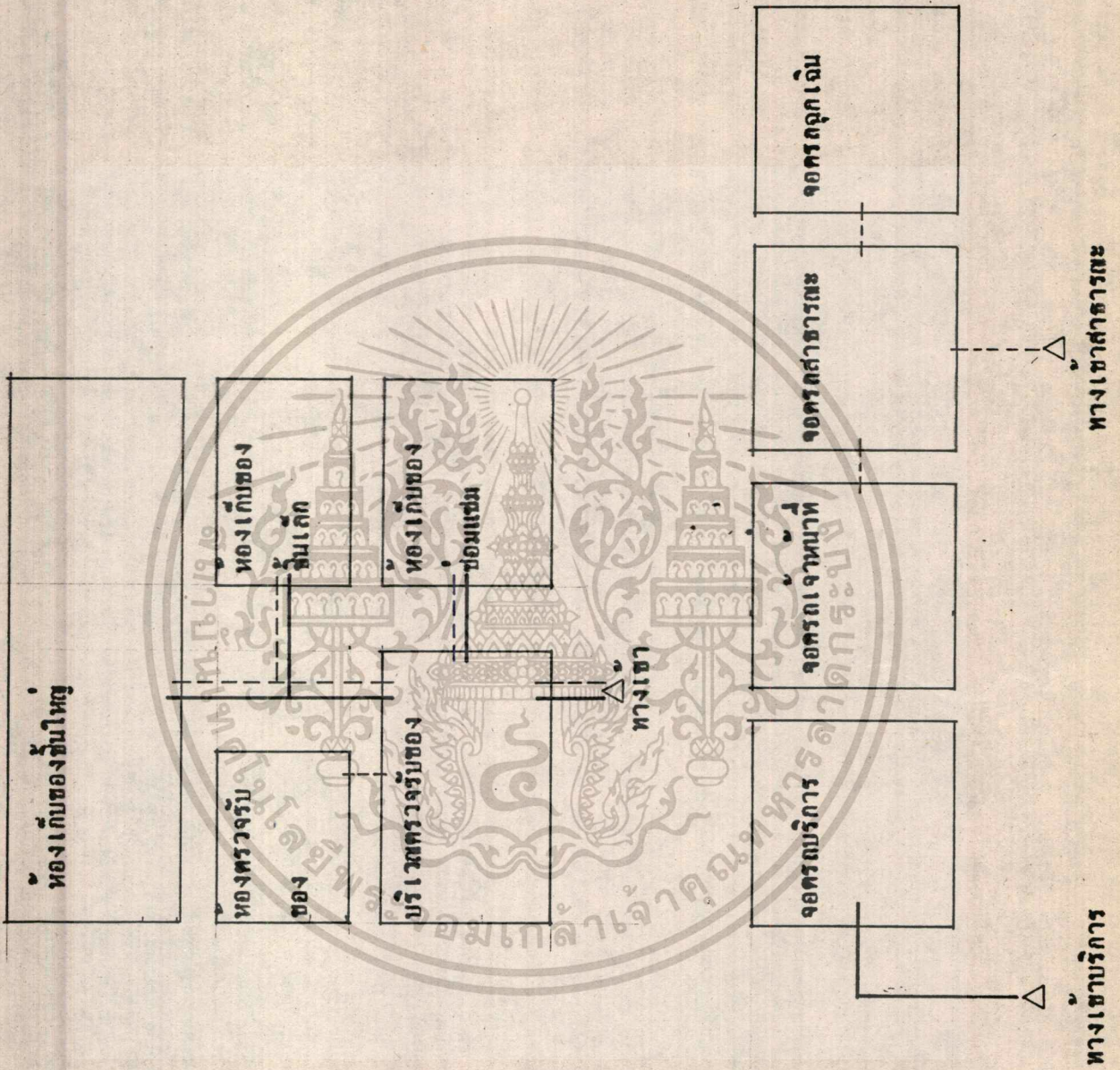

เอกสารนี้เป็นเอกสารที่สงวนไว้สำหรับบริการใช้งานเพื่อการศึกษาเท่านั้น ไม่อนุญาตให้นำไปใช้ประโยชน์ด้านการค้า
ไม่ว่ากรณีใดๆทั้งสิ้น อีกทั้งห้ามมิให้ตัดแปลงเนื้อหา และต้องอ้างอิงถึงเจ้าของเอกสารทุกครั้งที่มีการนำไปใช้

จ) พื้นที่ใช้สอยของโครงการการกำหนดจำนวนที่จอดรถ

พิจารณาจากประเภทต่าง ๆ ตามลักษณะของยูมาไซ โดยพิจารณาจากข้อกำหนดของเทศบัญญัติการควบคุมอาคาร ดังนั้นโครงการศูนย์บริการผู้สูงอายุ ขนาด 150 เตียง แยกตามลักษณะของยูมาไซ

1. ที่จอดรถประชาชนทั่วไป 1 คันต่อจำนวน 3 เตียง
จำนวนเตียงโครงการ 150 เตียง
จำนวนที่จอดรถ
ดังนั้นจำนวนที่จอดรถทั่วไป 50 คัน
2. ที่จอดรถแพทย์ พยาบาล และเจ้าหน้าที่ของโครงการ
จำนวนแพทย์ในโครงการ 15 คน การปฏิบัติงาน
แพทย์แบ่งออกเป็น 2 ช่วง เวลาการปฏิบัติงาน (สมมุติฐานแพทย์นำรถมา
ปฏิบัติงานทุกคน)
จำนวนแพทย์ในช่วงเวลา 7.5 (ไรค์ค่า 8 คน)
ดังนั้นจำนวนที่จอดรถแพทย์ 8 คัน
จำนวนพยาบาลในโครงการ 60 คน กำหนดให้ที่จอก
รถเฉพาะหัวหน้าพยาบาล 1 คัน
ดังนั้น จำนวนที่จอดรถพยาบาล 1 คัน
จำนวนเจ้าหน้าที่ในโครงการที่กำหนดให้ที่จอดรถเฉพาะ
- ผู้อำนวยการ 1 คัน
- รองผู้อำนวยการ 1 คัน
- เลขาฯ ผู้อำนวยการ 1 คัน
- หัวหน้าแผนกต่าง 5 คัน
ดังนั้นจำนวนที่จอดรถเจ้าหน้าที่ 8 คัน
ดังนั้น ที่จอดรถแพทย์ พยาบาล และเจ้าหน้าที่ 17 คัน
3. ที่จอดรถพยาบาลสำหรับฝ่ายฉุกเฉิน กำหนดให้ไม่น้อยกว่า 2 คัน
4. ที่จอดรถส่วนบริการ สำหรับรถขนของ ขนขยะ ส่งของ ตาม
แผนกต่าง ๆ เช่น โรงครัว ฝ่ายเภสัชกรรม ฝ่ายพัสดุ และรถรับศพ

เอกสารนี้เป็นเอกสารที่สงวนไว้สำหรับการใช้งานเพื่อการศึกษาเท่านั้น ไม่อนุญาตให้นำไปใช้ประโยชน์ด้านการค้า
ไม่ว่ากรณีใดๆทั้งสิ้น อีกทั้งห้ามมิให้ตัดแปลงเนื้อหา และต้องอ้างอิงถึงเจ้าของเอกสารทุกครั้งที่มีการนำไปใช้

ดังนั้น จำนวนที่จ่อครดบริการ	2	คืน
รวม ที่จ่อครดทั้งหมดทั้งโครงการ	69	คืน
พิจารณาตามข้อบัญญัติของการควบคุมอาคาร		
พื้นที่ในการจ่อครดยนต์	15	ตร.ม./คืน
พิจารณาตาม (ARCH DATA)		
พื้นที่ในการจ่อครดยนต์	18	ตร.ม./คืน

ดังนั้นข้อมูลที่กล่าวมาข้างต้นเพื่อความสะดวกและคล่องตัวเลือกใช้ข้อมูลตามข้อบัญญัติของการควบคุมอาคาร เนื่องจากระยะทางการจ่อครดตามการควบคุมอาคาร ก็มีความคล่องตัวอยู่แล้วความสมควร

พื้นที่จ่อครดในโครงการ 15 ตร.ม./คืน

โครงการมีที่จ่อครดทั้งหมด 69 คืน

69 15

ดังนั้น พื้นที่จ่อครดในโครงการ 1035 ตร.ม.

TITLE	ELEMENT	USER	TIME	FUNCTIONAL	UNIT	ม ² /UNIT	TOTAL	REMARK
ADMINISTRATION DEPARTMENT	LOBBY AND WAITING	VISITORS	8. 30-16. 30	โถงพักคอยของผู้ที่มาติดต่อ	8	1.5๓๒ คน	12	การวิเคราะห์
	HOSPITAL'S	DIRECTOR	8. 30-16. 30	ห้องทำงานผู้อำนวยการศูนย์บริการทำหน้าที	1	20	20	มาตรฐาน
	DIRECTOR OFFICE			ควบคุมทุกแผนก สามารถติดต่อกับบุคคลต่าง ๆ				
				ได้ โดยผ่านสวนเสนาฯ ซึ่งอยู่ที่กักห้อง				
	ASSISTANCE	DIRECTOR		ผู้อำนวยการ	1	16	16	มาตรฐาน
	DIRECTOR OFFICE			ห้อง รองผู้อำนวยการศูนย์บริการ				
	HOSPITAL	SECRETARY	8. 00-16. 30	ห้องทำงานเลขานุการผู้อำนวยการ ศูนย์บริการ	1	9	9	มาตรฐาน
	DIRECTOR'S			ผู้สูงอายุ				
	GUEST LIVING ROOM	VISITORS	8. 30-16. 30	ห้องรับรองและรับแขกของศูนย์บริการผู้สูงอายุ	1	20	20	มาตรฐาน
	DOCTOR DIRECTOR	DOCTOR	8. 30-16. 30	ห้องทำงานหัวหน้าแพทย์	3	12	36	มาตรฐาน
	NURSE DIRECTOR	NURSE	8. 30-16. 30	ห้องทำงานหัวหน้าพยาบาล	1	12	12	มาตรฐาน
	ADMINISTRATION OFFICE	DIRECTOR OFFICERS	8. 30-16. 30	ส่วนธุรการทำหน้าทีติดต่อประสานงานระหว่างแผนกต่าง ๆ ทั้งภายในและภายนอกศูนย์บริการ มีเจ้าหน้าที่ 5 คน	1	30	30	มาตรฐาน

เอกสารนี้เป็นเอกสารที่สงวนไว้สำหรับการใช้งานเพื่อการศึกษาเท่านั้น ไม่อนุญาตให้นำไปใช้ประโยชน์ด้านการค้า
 ไม่ว่ากรณีใดๆทั้งสิ้น อีกทั้งห้ามมิให้ตัดแปลงเนื้อหา และต้องอ้างอิงถึงเจ้าของเอกสารทุกครั้งที่มีการนำไปใช้

TITLE	ELEMENT	USER	TIME	FUNCTIONAL	UNIT	m ² /UNIT	TOTAL	REMARK
	CALCULAS AND DATA OFFICE	OFFICER2	8.30-16.30	ส่วนทะเบียนสถิติเกี่ยวกับจำนวนและการป่วยของผู้นำใช้บริการศูนย์บริการฯ มีเจ้าหน้าที่ 2 คน	1	30	30	มาตรฐาน
	ACCOUNTING AND VAULT OFFICE	OFFICERS 3	8.30-16.30	ส่วนบัญชีและการเงิน เป็นหน่วยงานที่ทำหน้าที่เกี่ยวกับการเงินทั้งหมด บัญชีรายรับรายจ่าย รวมทั้งการเบิกจ่ายของศูนย์บริการ เป็นห้องที่มีตู้รับยกเก็บเอกสารมีค่าและเป็นสำรองที่จะใช้ในศูนย์บริการฯ มีเจ้าหน้าที่ 3 คน	1	30	30	มาตรฐาน
	PUBLIC OFFICE	OFFICER	8.30-16.30	ส่วนพัสดุ และจัดซื้อ	2	6	12	มาตรฐาน
	MEETING ROOM	STAFFS	8.30-16.30	ห้องประชุมเจ้าหน้าที่ระดับสูงและประชุมเจ้าหน้าที่ของศูนย์บริการฯ โดยแยกประชุมเจ้าหน้าที่เฉพาะจะกำหนดเป็นคราว ๆ ไป กำหนดให้มีขนาด 30 ที่นั่ง	30	1.5m ² /คน	45	มาตรฐาน
	OPERATOR AND TELEPHONE	OPERATION	24 HRS	หน่วยกิตสื่อสารทางโทรศัพท์ทั้งภายในและภายนอกศูนย์บริการฯ ทั้งเป็นโทรศัพท์กลางของศูนย์บริการ	1	9	9	EXCEPTION

เอกสารนี้เป็นเอกสารที่สงวนไว้สำหรับการใช้งานเพื่อการศึกษาเท่านั้น ไม่อนุญาตให้นำไปใช้ประโยชน์ด้านการอื่น
ไม่ว่ากรณีใดๆทั้งสิ้น อีกทั้งห้ามมิให้ตัดแปลงเนื้อหา และต้องอ้างอิงถึงเจ้าของเอกสารทุกครั้งที่มีการนำไปใช้

TITLE	ELEMENT	USER	TIME	FUNCTIONAL	UNIT	m ² /UNIT	TOTAL	REMARK
	STAFF LOUNGE	STAFFS	24 HRS	ห้องพักผ่อนของเจ้าหน้าที่ในส่วนธุรการแพทย์	1	12	12	EXCEPTION
	PANTRY	STAFFS	24 HRS	ห้องเตรียมอาหารของเจ้าหน้าที่ในส่วน ธุรการแพทย์มีส่วนสำคัญคือ	1	4	4	EXCEPTION
	STORAGE	STAFFS	8.30-16.30	เก็บของใช้ภายในแผนก	1	6	6	EXCEPTION
	STAFF TOILET	STAFFS	8.30-16.30	ห้องน้ำ - ส่วนสำหรับเจ้าหน้าที่ส่วนธุรการ แพทย์ โดยแบ่งชาย - หญิง ดังนี้	1	4	4	มาตรฐาน
				1. <u>WOMEN W.C.</u> - อ่างล้างหน้า 1 ที่	1	4	4	มาตรฐาน
				- ส้วม 1 ที่	1	4	4	มาตรฐาน
				2. <u>MEN W.C.</u> - อ่างล้างหน้า 1 ที่	1	4	4	มาตรฐาน
				- ส้วม 1 ที่	1	4	4	มาตรฐาน
				- โถปัสสาวะ 1 ที่	1	4	4	มาตรฐาน
				- ส้วม 1 ที่	1	4	4	มาตรฐาน
	PUBLIC W.C.	VISITORS	8.30-16.30	ห้องน้ำ - ส่วนสำหรับบุคคลทั่วไป แยก ชาย - หญิง ดังนี้	1	4	4	มาตรฐาน
				1. <u>WOMEN W.C.</u> - อ่างล้างหน้า 1 ที่	1	4	4	มาตรฐาน
				- ส้วม 1 ที่	1	4	4	มาตรฐาน
				- โถปัสสาวะ 1 ที่	1	4	4	มาตรฐาน
				2. <u>MEN W.C.</u> - อ่างล้างหน้า 1 ที่	1	4	4	มาตรฐาน
				- ส้วม 1 ที่	1	4	4	มาตรฐาน
				- โถปัสสาวะ 1 ที่	1	4	4	มาตรฐาน

เอกสารนี้เป็นเอกสารที่สงวนไว้สำหรับการใช้งานเพื่อการศึกษาเท่านั้น ไม่อนุญาตให้นำไปใช้ประโยชน์ด้านการค้า
ไม่ว่ากรณีใดๆทั้งสิ้น อีกทั้งห้ามมิให้ตัดแปลงเนื้อหา และต้องอ้างอิงถึงเจ้าของเอกสารทุกครั้งที่มีการนำไปใช้

TITLE	ELEMENT	USER	TIME	FUNCTIONAL	UNIT	m ² /UNIT	TOTAL	REMARK
	TOTAL			- ส่วนที่ 1			359	
	CIRCULATION					30%	110	
	TOTAL ADMINISTRATION DEP.						469	

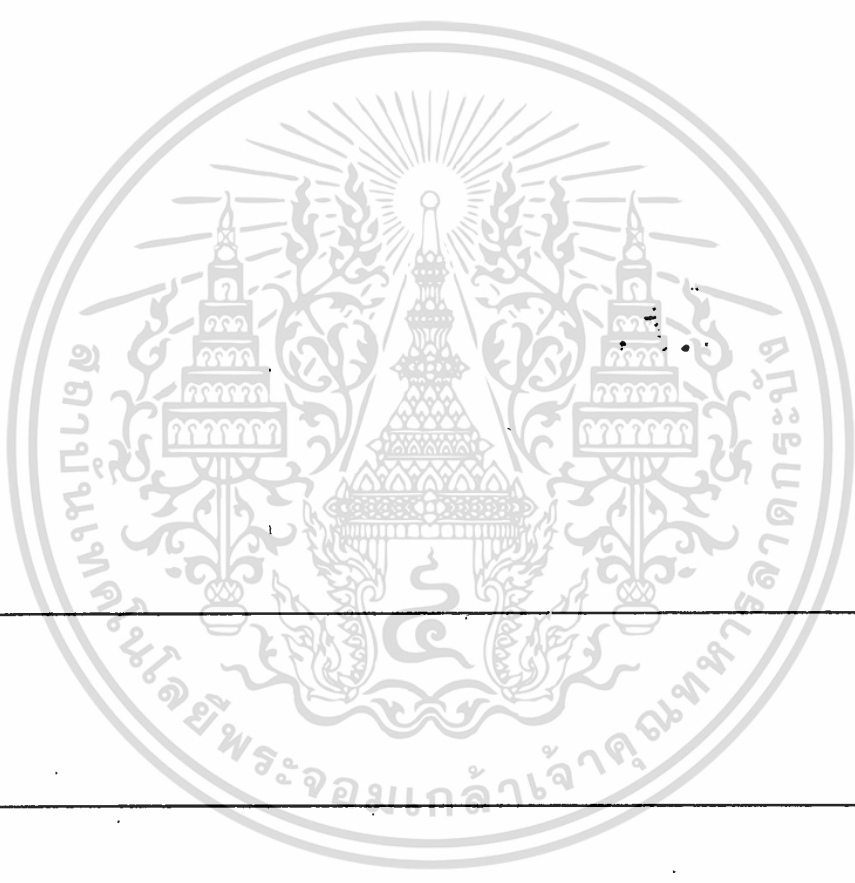

4

เอกสารนี้เป็นเอกสารที่สงวนไว้สำหรับการใช้งานเพื่อการศึกษาเท่านั้น ไม่อนุญาตให้นำไปใช้ประโยชน์ด้านการค้า
 เมื่อกิจกรรมใดๆทั้งสิ้น อีกทั้งห้ามมิให้ตัดแปลงเนื้อหา และต้องอ้างอิงถึงเจ้าของเอกสารทุกครั้งที่มีการนำไปใช้

TITLE	ELEMENT	USER	TIME	FUNCTIONAL	UNIT	m ² /UNIT	TOTAL	REMARK
RESEARCHING AND TRAINING DEPARTMENT	METHOD OFFICE	METHOD	8.30-16.30	ส่วนทำงานนักวิจัย เป็นส่วนปฏิบัติงานของนักวิจัยหรือทำรายงานศึกษารายละเอียดของมววิจัยคนควาที่เกี่ยวข้องกับผู้สูงอายุในคานทาง ๆ	1	48	48	มาตรฐาน
	TRAINING OFFICE	STAFF	8.30-16.30	ส่วนทำงานของหน่วยจัดการศึกษาอบรม เป็นส่วนปฏิบัติกรางานกักตอในการจัดอบรม	6	8	48	มาตรฐาน
	LIBRARY RM.	DOCTOR NURSE OFFICER	8.30-16.30	ของสมุด และคนควาวิจัย เป็นส่วนที่ใช้เป็นที่ศึกษาวิชาความรูทางคานวิทการแพทย์ ในการคนควา ตลอดจนใตเป็นที่พัฒน	1	102	102	ANALYSIS
	TRAINING RM.		8.30-16.30	ของศึกษาอบรม เป็นส่วนที่ใช้ประกอบกิจกรรมในขวงการอบรมต่าง ๆ ของแพทย พยาบาล บุคคลากร ทางการแพทย์	1	60	60	EXPECTATIO
	SEMINA AND LOUNGE RM.		24 HRS	ห้องดื่มชา และพักผ่อน เป็นส่วนประกอบเสริมในกิจกรรมของศึกษาอบรมสำหรับบุคคลากรที่มา รวมอบรมภายในโครงการ	1	45	45	EXPECTATIO
STATISTIC AND DATA PROCESSING ROOM			8.30-16.30	ห้องรวบรวมสถิติ และจัดเก็บข้อมูล	1			

เอกสารนี้เป็นเอกสารที่สงวนไว้สำหรับการใช้งานเพื่อการศึกษาเท่านั้น ไม่นอนุญาตให้นำไปใช้ประโยชน์ด้านการค้า
ไม่ว่ากรณีใดๆทั้งสิ้น อีกทั้งห้ามมิให้ตัดแปลงเนื้อหา และต้องอ้างอิงถึงเจ้าของเอกสารทุกครั้งที่มีการนำไปใช้

TITLE	ELEMENT	USER	TIME	FUNCTIONAL	UNIT	m ² /UNIT	TOTAL	REMARK
	DOCTOR'S LOUNGE	DOCTOR	24 HRS.	ส่วนพักผ่อนแพทย์ เป็นส่วนที่ที่พักผ่อนแพทย์ ทั้งภายในและภายนอก และบริการผู้สูงอายุ ในระยะเวลาการคนควา และศึกษาอบรม ส่วนพักผ่อนพยาบาล เป็นส่วนที่พักผ่อน สำนักรักษาพยาบาล ทั้งภายในและภายนอกในโครงการ	1	36	36	ANALYSIS
	NURSE LOUNGE	NURSE	24 HRS.	ส่วนพักผ่อนพยาบาล ทั้งภายในและภายนอกในโครงการ	1	36	36	ANALYSIS
	STAFF TOILET		24 HRS.	ห้องน้ำ - สวม ของส่วนเจ้าหน้าที่ และผู้ปฏิบัติงานอบรมทั้งหมดแยกเป็นชาย - หญิง WOMEN TOILET 3 ที่ - อ่างล้างหน้า 3 ที่ - สวม 3 ที่ MEN TOILET 3 ที่ - อ่างล้างหน้า 3 ที่ - โถปัสสาวะ 4 ที่ - สวม 3 ที่	1	18	18	มาตรฐาน
					1	18	18	มาตรฐาน

เอกสารนี้เป็นเอกสารที่สงวนไว้สำหรับการใช้งานเพื่อการศึกษาเท่านั้น ไม่อนุญาตให้นำไปใช้ประโยชน์ด้านการค้า
ไม่ว่ากรณีใดๆทั้งสิ้น อีกทั้งห้ามมิให้ตัดแปลงเนื้อหา และต้องอ้างอิงถึงเจ้าของเอกสารทุกครั้งที่มีการนำไปใช้

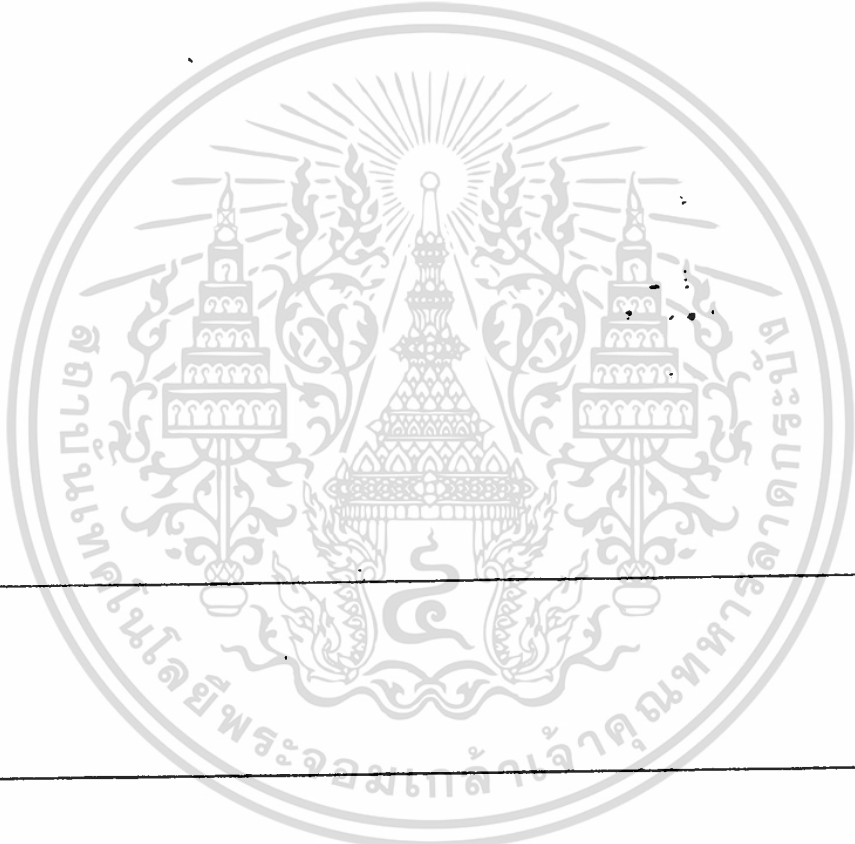
TITLE	ELEMENT	USER	TIME	FUNCTIONAL	UNIT	m ² /UNIT	TOTAL	REMARK	
	TOTAL						495		
	CIRCULATION						30%	148.5	
	TOTAL RESEARCHING AND TRAINING DEPARTMENT							643.5	

เอกสารนี้เป็นเอกสารที่สงวนไว้สำหรับการใช้งานเพื่อการศึกษาเท่านั้น ไม่อนุญาตให้นำไปใช้ประโยชน์ด้านการค้า
ไม่ว่ากรณีใดๆทั้งสิ้น อีกทั้งห้ามมิให้ตัดแปลงเนื้อหา และต้องอ้างอิงถึงเจ้าของเอกสารทุกครั้งที่มีการนำไปใช้

TITLE	ELEMENT	USER	TIME	FUNCTIONAL	UNIT	㎡/UNIT	TOTAL	REMARK
<p style="text-align: center;">OUT - PATIENT DEPARTMENT (ADMINISTRATION)</p>	<p>LOBBY AND WAITING HALL</p>	<p>PATIENTS 26 RELATIVES 26</p>	<p>8.30-16.30</p>	<p>บริเวณที่พักคอยของผู้ป่วยและผู้ติดตาม ซึ่งอาจจะเป็นผู้ป่วยที่ได้รับการ ADMIT หรือไม่ ของ ADMIT. ก็ได้ ซึ่งไม่ว่ากรณีใด จะต้องผ่านหน่วยผู้ป่วยนอกเสมอ โดยศูนย์บริการฯ ใช้ 1.5 - 2.5 ตร.ม./คน และคิดจำนวนผู้ป่วย 10% ของผู้ป่วยจริง ส่วนญาติผู้ป่วยคิดเท่ากัน</p>	<p>52</p>	<p>1.5 คน</p>	<p>78</p>	<p>ANALYSIS</p>
	<p>TELEPHONE BOOTH</p>	<p>PATIENT RELATIVE</p>	<p>8.30-16.30</p>	<p>โทรศัพท์สาธารณะของแผนก O.P.D. 1 BOOTH ไซพื้นที่ 0.80 x 1.00 ม. เท่ากับ 0.80 ตร.ม. / BOOTH โดยศูนย์บริการทั่วไปกำหนด 50 ไซ้ขัง : 1</p>	<p>3</p>	<p>0.8㎡ / BOOTH</p>	<p>2.4</p>	<p>มาตรฐาน</p>
	<p>INFORMATION AND OPERATOR</p>	<p>STAFF</p>	<p>8.30-16.30</p>	<p>ส่วนทำหน้าที่คอยรับโทรศัพท์ความสะดวกรับ การติดต่อรักษาและผู้ติดตามมาเยี่ยมผู้ป่วย</p>	<p>1</p>	<p>12</p>	<p>12</p>	<p>EXPECTATION</p>
	<p>O.P.D. RECORD</p>	<p>STAFF</p>	<p>8.30-16.30</p>	<p>หน่วยเวชระเบียนของหน่วยนอกมีลักษณะเป็น COUNTER ยาวสำหรับติดต่อกับผู้ป่วยแบ่งเป็นช่อง ๆ ตามกำลังเจ้าหน้าที่ ในการมาขอรับการ</p>	<p>1</p>	<p>12</p>	<p>12</p>	<p>EXPECTATION</p>

นี่เป็นเอกสารที่สงวนไว้สำหรับการใช้งานเพื่อการศึกษาเท่านั้น ไม่อนุญาตให้นำไปใช้ประโยชน์ด้านการค้า
ไม่ว่ากรณีใดๆทั้งสิ้น อีกทั้งห้ามมิให้ตัดแปลงเนื้อหา และต้องอ้างอิงถึงเจ้าของเอกสารทุกครั้งที่มีการนำไปใช้

TITLE	ELEMENT	USER	TIME	FUNCTIONAL	UNIT	๓๓/UNIT	TOTAL	REMARK
	RECORD FILLING RM. AND OFFICE	STAFF	8. 30-16. 30	<p>ตรวจครั้งแรกทางศูนย์บริการได้จัดบัตรประจำตัวไว้ให้เป็นหลักฐานของการลงทะเบียนเป็นหน่วย มีบัตรนี้จะแสดงถึงการเรียกเข้าตรวจ</p> <p>ห้องเก็บประวัติผู้ป่วย คือเมือผู้ป่วยมารับการตรวจจะยื่นบัตรที่ O.P.D.RECORD ซึ่งเจ้าหน้าที่จะมาคนประวัติซึ่งเก็บเป็นแฟ้มไว้ในห้องที่เก็บแบ่งเป็น BLOCK โดยจัดทำหมายเลขเรียงกันไว้</p>	1	36	36	EXPECTATION
	CASHIER	STAFF PATIENT	8. 30-16. 30	<p>ที่จ่ายเงินหลังจากแพทย์ให้ใบสั่งยามาแล้วผู้ป่วยจะออกมาเสียเงินค่ารักษาตามใบสั่งยา จากนั้นจึงนำไปเสร็จพอมใบสั่งยาไปรับยาจากแผนกจ่ายยาอีกครั้งหนึ่ง</p>	1	9	9	EXPECTATION
	SOCIAL OFFICE	SOCIAL	8. 30-16. 30	<p>ที่ทำงานนี้ถึงคณบดี เคารวะที่ ส่วนที่ทำการ ของสังคมกร พยาบาล และสาธารณสุข ทำประวัติคนไข้ของแผนกที่กองการวิวินิจฉัยอย่างละเอียดในรายที่ทำการรักษาของทำเป็นเวลานาน หรือใน</p>	1	15	15	มาตรฐาน

เอกสารนี้เป็นเอกสารที่สงวนไว้สำหรับการใช้งานเพื่อการศึกษาเท่านั้น ไม่อนุญาตให้นำไปใช้ประโยชน์ด้านการค้า
 ไม่มีการคืนใดๆทั้งสิ้น อีกทั้งห้ามมิให้ตัดแปลงเนื้อหา และต้องอ้างอิงถึงเจ้าของเอกสารทุกครั้งที่มีการนำไปใช้

TITLE	ELEMENT	USER	TIME	FUNCTIONAL	UNIT	m ² /UNIT	TOTAL	REMARK
				<p>รายที่รักษาไม่ไคผล และช่วยทำเรื่องส่งเคราะห ในรายที่หายจากความล้าก็ โดยเจ้าหน้าที่จะสอบ ถามอาการของโรคผู้ป่วยแล้วบันทึกลงใน O.P.D. CARD ซึ่งเป็นแบบบันทึกรายงานการรักษ ของแพทย์ทอผู้ป่วยรายนั้น ๆ สำหรับผู้ป่วยจะได รับการประจำตัวเก็บไว้ซึ่งจะมีหมายเลขตรงกับ O.P.D. CARD สำหรับการติดต่อกราทอไป เมื่อกัน O.P.D. CARD แพทย์จะสามารถ ทราบประวัติโรคของผู้ป่วยได้ ซึ่ง O.P.D.CARD จะถูกส่งไปยังห้องตรวจ</p>	1	12	12	EXPECTATIO
	GIFT SHOP	SELLER	8.30-16.30	<p>ร้านขายสิ่งของเครื่องใช้ของผู้ป่วยหรือของ เยี่ยมไข้ เพื่อผู้เยี่ยมไข้สามารถนำติดมือไปใ ผู้ป่วย เช่น กอกไม้, หนังสืออ่านเล่น, ขนม เป็นต้น</p>	1	6	6	
	JANITOR STORAGE	STAFF	8.30-16.30	<p>ที่เก็บอุปกรณ์ทำความสะอาด</p>	1	15	15	
	STRECHER & WHEEL CHAIR SPACE	STAFFS	8.30-16.30	<p>ส่วนบริเวณที่เก็บเตียง และเก้าอี้เข็น</p>	1	15	15	

เอกสารนี้เป็นเอกสารที่สงวนไว้สำหรับการใช้งานเพื่อการศึกษาเท่านั้น ไม่อนุญาตให้นำไปใช้ประโยชน์ด้านการค้า
 ไม่ว่ากรณีใดๆทั้งสิ้น อีกทั้งห้ามมิให้คัดแปลงเนื้อหา และต้องอ้างอิงถึงเจ้าของเอกสารทุกครั้งที่มีการนำไปใช้

TITLE	ELEMENT	USER	TIME	FUNCTIONAL	UNIT	㎡/UNIT	TOTAL	REMARK
	PUBLIC TOILET	PATIENTS 22 RELATIVES 22	8.30-16.30	ห้องน้ำ - ส้วมสาธารณะสำหรับผู้ป่วยนอกและญาติ แยกชาย - หญิง โดยแบ่งเป็น 2 ส่วน ดังนี้ - อ่างล้างหน้า 3 ที่ - ส้วม 3 ที่ - อ่างล้างหน้า 3 ที่ - โถปัสสาวะ 3 ที่ - ส้วม 2 ที่	1	12	12	มาตรฐาน
	TOTAL				1	16	16	มาตรฐาน
	CIRCULATION					30%	225.4	
	TOTAL GENERAL O.P.D.						67.5	
							293	

เอกสารนี้เป็นเอกสารที่สงวนไว้สำหรับการใช้งานเพื่อการศึกษาเท่านั้น ไม่อนุญาตให้นำไปใช้ประโยชน์ด้านการค้า
ไม่ว่ากรณีใดๆทั้งสิ้น อีกทั้งห้ามมิให้ตัดแปลงเนื้อหา และต้องอ้างอิงถึงเจ้าของเอกสารทุกครั้งที่มีการนำไปใช้

TITLE	ELEMENT	USER	TIME	FUNCTIONAL	UNIT	㎡/UNIT	TOTAL	REMARK
OUT - PATIENT DEPARTMENT (MEDICAL CLINICAL DEPARTMENT)	WAITING AREA	PATIENT	9.00-16.00	โถงพักคอยสำหรับผู้ป่วยและญาติที่ติดคาม ผู้ป่วยมา ลักษณะเป็นห้องโถงมีเก้าอี้หนึ่ง หรือมากกว่าเรียงเข้าเพื่อรับการตรวจรักษา ตามลำดับ	16	1.5	25	ANALYSIS
	NURSE RECORD OR NURSE COUNTER	PATIENT NURSE	9.00-16.00	ที่ทำงานพยาบาล COUNTER มีลักษณะเป็น ผู้ป่วย นำผู้ป่วยเข้าตรวจ, มอนิเตอร์สัญญาณ คำปรึกษา โทคนไข้ไปรักษาและชำระเงิน	1	12	12	EXPECTATION
	EXAMINATION ROOM	DOCTOR NURSE ASSISTANTS	9.00-14.00	ห้องตรวจโรคคนไข้ มีโต๊ะสำหรับแพทย์สนทนา กับผู้ป่วย ช่างโต๊ะมีเก็บของสำหรับการตรวจ	4	15	60	มาตรฐาน
	TREATMENT ROOM	PATIENT DOCTOR NURSE	9.00-14.00	ห้องรักษาผู้ป่วย เช่นฉีดยา, ให้น้ำเกลือ, ชำระบาดแผล ภายใต้นท้องมี MEDICAL STOR WALL CABINET สำหรับเก็บเวชภัณฑ์ใช้ ในการบำบัดรักษา	1	15	15	มาตรฐาน
	E.K.G. ROOM	PATIENT DOCTOR	9.00-14.00	ห้องตรวจคลื่นหัวใจ ตรวจหัวใจโดยใช้เครื่อง E.K.G. ซึ่งสามารถเคลื่อนที่ได้	1	9	9	EXPECTATION

เอกสารนี้เป็นเอกสารที่สงวนไว้สำหรับการใช้งานเพื่อการศึกษาเท่านั้น ไม่อนุญาตให้นำไปใช้ประโยชน์ด้านการค้า
ไม่ว่ากรณีใดๆทั้งสิ้น อีกทั้งห้ามมิให้ตัดแปลงเนื้อหา และต้องอ้างอิงถึงเจ้าของเอกสารทุกครั้งที่มีการนำไปใช้

TITLE	ELEMENT	USER	TIME	FUNCTIONAL	UNIT	㎡/UNIT	TOTAL	REMARK
	UTILITY ROOM	STAFF	9.00-14.00	ห้องอรรถประโยชน์ เป็นส่วนใช้เก็บสิ่ง สกปรกที่ใช้ในการรักษาผู้ป่วย และส่วนสะอาด เช่น อุปกรณ์แพทย์ และ เครื่องมือแพทย์	1	6	6	มาตรฐาน
	TOTAL						127	
	CIRCULATION					30%	38.1	
	TOTAL MEDICAL CLINICAL						165.1	



TITLE	ELEMENT	USER	TIME	FUNCTIONAL	UNIT	กั/UNIT	TOTAL	REMARK
OUT - PATIENT DEPARTMENT (SURGICAL CLINICAL DEPARTMENT)	WAITING AREA	PATIENT RELATIVES	9.00-16.00	โรงพักคอย สำหรับผู้ป่วย และญาติที่ติดตามผู้ป่วย มารอการเรียกตรวจรักษาตามลำดับ	10	1.5	15	ANALYSIS
	NURSE RECORD OR RECORD COUNTER	NURSE 1 PATIENT 1	9.00-16.00	ที่ทำงานพยาบาลบันทึกทะเบียนผู้ป่วย นำผู้ป่วย เขามาตรวจมอบใบสั่งยา	1	9	9	EXPECTATION
	SURIGICAL EXAMINATION RM.	DOCTORS PATIENTS	9.00-14.00	ห้องตรวจโรคมีลักษณะคล้ายกับห้องตรวจ แมงก อายกรรมมีเตียง, เครื่องฟูฟัดม X - RAY คิกไวซางนา ในกรณีผู้ป่วยมีผล X - RAY คิกมา คัย ผู้ป่วย O.P.D จะต้องเข้ารับการผ่าตัด ซึ่งแพทย์จะนัดเข้ามาเป็นผู้ป่วยในของแพทย์ ศัลยกรรม	2	15	30	มาตรฐาน
	TREATMENT RM.	DOCTORS NURSES ASSISTANTS	9.00-14.00	ห้องผ่าตัดโรค ใช้รักษาผ่าตัดเล็ก ๆ นอย ๆ เช่น ผ่าฝี ผ่าแผลเป็นหนอง, จี๋หูค หรือมีการ ฉีกยา เพื่อดักชิ้นส่วนเพื่อไปตรวจหาลอบ มีตู้เก็บ อุปกรณ์ และเครื่องมือผ่าตัดเล็ก คิกอยู่คผนังแบบ WALL CABINET	1	15	15	มาตรฐาน
	SPLINT AND PLASTER RM.	NURSES ASSISTANTS	9.00-14.00	ห้องทำเือก ในกรณีผู้ป่วยได้รับอุบัติเหตุเกี่ยวกับ กระดูกหัก, แคมมีส่วนเก็บอุปกรณ์ และพัสดุก	1	15	15	มาตรฐาน

ไม่ว่ากรณีใดๆทั้งสิ้น อีกทั้งห้ามมิให้ตัดแปลงเนื้อหา และต้องอ้างอิงถึงเจ้าของเอกสารทุกครั้งที่มีการนำไปใช้

TITLE	ELEMENT	USER	TIME	FUNCTIONAL	UNIT	m ² /UNIT	TOTAL	REMARK
	UTILITY RM.	STAFFS	9.00-16.00	PLASTER ในห้องกาย ของรพระโยชน ส่วยเก็บถึงสะอาด และ สถาปนา ที่ใช้ใน คลินิก ศัลยกรรม			6	EXPECTATION
	TOTAL						90	
	CIRCULATION					30%	27	
	TOTAL SURIGICAL CLINICAL						117	

เอกสารนี้เป็นเอกสารที่สงวนไว้สำหรับการใช้งานเพื่อการศึกษาเท่านั้น ไม่อนุญาตให้นำไปใช้ประโยชน์ด้านการค้า
ไม่ว่ากรณีใดๆทั้งสิ้น อีกทั้งห้ามมีเหตุดัดแปลงเนื้อหา และต้องอ้างอิงถึงเจ้าของเอกสารทุกครั้งที่มีการนำไปใช้

TITLE	ELEMENT	USER	TIME	FUNCTIONAL	UNIT	m ² /UNIT	TOTAL	REMARK
OUT - PATIENT DEPARTMENT (ORTHOPEDIC CLINICAL DEPARTMENT)	WAITING AREA	PATIENT RELATIVES	9.00-16.00	โรงพักคอย สำหรับผู้ป่วยและญาติที่ติดตามผู้ป่วย มา รอการเรียกตรวจรักษากลับ มา รอกการเรียกตรวจรักษากลับ	10	1.5	15	ALYSIS
	NURSE RECORD OR RECORD COUNTER	NURSE, PATIENT	9.00-16.00	ทำงานพยาบาล COUNTER บันทึกผู้ป่วย และ นำผู้ป่วยเข้าตรวจ	1	6	6	EXPECTATION
	EXAMINATION RM.	DOCTOR NURSE PATIENT	9.00-14.00	ห้องตรวจโรคคนไข้มือเท้าสำหรับแพทย์สนทนา กับผู้ป่วยข้างโต๊ะที่มีเก็บของสำหรับการตรวจ เมื่อได้รับการตรวจ แฉกของ TREATMENT ผู้ป่วยจะถูกส่งไปยัง TREATMENT RM. ของ สามารถเกิดหระตุกติดกันเพื่อเตรียมไว้สำหรับ ตรวจ 2 ห้อง กอแพทย์ 1 คนเพื่อเฝ้าคนไขโร ได้	1	15	15	มาตรฐาน
	TREATMENT RM.	DOCTOR NURSE PATIENT	9.00-14.00	ห้องบำบัด, รักษาผู้ป่วย	1	15	15	มาตรฐาน

เอกสารนี้เป็นเอกสารที่สงวนไว้สำหรับการใช้งานเพื่อการศึกษาเท่านั้น ไม่อนุญาตให้นำไปใช้ประโยชน์ด้านการค้า
ไม่ว่ากรณีใดๆทั้งสิ้น อีกทั้งห้ามมิให้ตัดแปลงเนื้อหา และต้องอ้างอิงถึงเจ้าของเอกสารทุกครั้งที่มีการนำไปใช้

TITLE	ELEMENT	USER	TIME	FUNCTIONAL	UNIT	m ² /UNIT	TOTAL	REMARK
	UTILITY RM.	STAFFS	9.00-14.00	ห้องอรรถประโยชน์ ส่วนเก็บสิ่งสะอาด และ สปรก ที่ใช้ในคลินิก กระถูก-ขอ	1	6	6	EXPECTATION
	TOTAL						57	
	CIRCULATION					30%	17.1	
	TOTAL ORTHOPEDIC CLINICAL						74.1	

เอกสารนี้เป็นเอกสารที่สงวนไว้สำหรับการใช้งานเพื่อการศึกษาเท่านั้น ไม่อนุญาตให้นำไปใช้ประโยชน์ด้านการค้า
 ใดๆ ทั้งสิ้น อีกทั้งห้ามมีเหตุดัดแปลงเนื้อหา และต้องอ้างอิงถึงเจ้าของเอกสารทุกครั้งที่มีการนำไปใช้

TITLE	ELEMENT	USER	TIME	FUNCTIONAL	UNIT	m ² /UNIT	TOTAL	REMARK
OUT - PATIENT DEPARTMENT (E. E. N. P. CLINICAL DEPARTMENT)	WAITING	PATIENT RELATIVES	9.00-16.00	โถงพักคอยสำหรับผู้ป่วยและญาติที่ติดกามผู้ป่วยมา รอการเรียกตรวจรักษาตามลำดับ	10	1.5	15	ANALYSIS
	NURSE RECORD OR NURSE COUNTER	NURSE PATIENT	9.00-16.00	ที่ทำงานพยาบาล COUNTER บันทึกรายผู้ป่วย นำ ผู้ป่วยเข้าตรวจ	1	9	9	EXPECTATION
	EAR TEST	PATIENT TECHNICIAN	9.00-14.00	ห้องทดสอบ หู หรือส่วนโสตสัมผัส หูตึง หูของเก็บ เสียง บุคลากรผู้ปฏิบัติงานเสียงสะท้อน	1	15	15	มาตรฐาน
	E.N.T. EXAMINATION AND TREATMENT	DOCTOR 1 NURSES ASSISTANT 1 PATIENT 1	9.00-14.00	ห้องตรวจ หู คอ จมูก มีแสงไฟสว่างเฉพาะจุด ทางการแพทย์	1	15	15	มาตรฐาน
	EYE VISUAL TEST RM.	DOCTOR NURSES PATIENT	9.00-14.00	ห้องตรวจ-วัด สายตาคณิอุปกรณ์ทัศนศึกษา, ทดสอบ สายตาด้วยกายกอกมรเล็กใหญ่ตามลำดับโดย ผู้ป่วยทดสอบสายตาในกรณีมองเห็นระยะการมอง ปกติ คือ 20 ฟุต ดังนั้นห้องนี้จะต้องมีขนาดมากกว่า 6.00 เมตร	1	15	15	มาตรฐาน

เอกสารนี้เป็นเอกสารที่สงวนไว้สำหรับใช้งานเพื่อการศึกษาเท่านั้น ไม่อนุญาตให้นำไปใช้ประโยชน์ด้านการค้า
ไม่ว่ากรณีใดๆทั้งสิ้น อีกทั้งห้ามมิให้ดัดแปลงเนื้อหา และต้องอ้างอิงถึงเจ้าของเอกสารทุกครั้งที่มีการนำไปใช้

TITLE	ELEMENT	USER	TIME	FUNCTIONAL	UNIT	กั/UNIT	TOTAL	REMARK
	DARK ROOM	NURSE ASSISTANT PATIENT	9.00-14.00	ห้องมืด สำหรับตรวจการขยายของม่านตา เพื่อ ดูความผิดปกติในตา	1	12	12	มาตรฐาน
	EYE TREATMENT RM.	DOCTOR NURSE	9.00-14.00	ห้องผ่าตัดเล็ก ๆ น้อย ๆ เช่น ตากุ้งยิง, เป็น หนอง	1	20	20	มาตรฐาน
	CONIROL SURGICAL RM.	ASSISTANT NURSE	9.00-14.00	ห้องควบคุม และห้องใส่	1	20	20	มาตรฐาน
	SUPPLY STORAGE RM.	NURSE, STAFF	9.00-16.00	ห้องเก็บอุปกรณ์และเครื่องมือแพทย์	1	10	10	EXPECTATIO
	UTILITY RM.	STAFFS	9.00-14.00	ห้องอรรถประโยชน์ ส่วนเก็บถังสะอาดและ สอปก ที่ใช้ในคณิต์ จักขุ โสต คอ นาลิก	1	6	6	EXPECTATIO
	TOTAL						137	
	CIRCULATION					30%	41.1	
	TOTAL E.ENT CLINICAL						178.1	

เอกสารนี้เป็นเอกสารที่สงวนไว้สำหรับการใช้งานเพื่อการศึกษาเท่านั้น ไม่อนุญาตให้นำไปใช้ประโยชน์ด้านการค้า

ไม่ว่ากรณีใดๆทั้งสิ้น อีกทั้งห้ามมิให้คัดแปลงเนื้อหา และต้องอ้างอิงถึงเจ้าของเอกสารทุกครั้งที่มีการนำไปใช้

TITLE	ELEMENT	USER	TIME	FUNCTIONAL	UNIT	㎡/UNIT	TOTAL	REMARK
OUT - PATIENT DEPARTMENT (DENTAL CLINICAL DEPARTMENT)	WAITING AREA	PATIENTS RELATIVES	9.00-16.00	โจงพักคอย สำหรับผู้ป่วยและญาติที่ตามมา รอ การเรียกตรวจรักษาตามลำดับ	8	1.5	12	ANALYSIS
	NURSE RECORD OR RECORD COUNTER	NURSE PATIENT	9.00-16.00	ทำงานพยาบาล บันทึกทะเบียนผู้ป่วย นำผู้ป่วย เข้ามาตรวจมอบใบสั่งยา หรือเรียกผู้ป่วยเข้า รับการตรวจ	1	8	8	EXPECTATION
	DENTAL EXAMINATION RM.	DOCTOR ASSISTANT PATIENT	9.00-14.00	ห้องตรวจรักษา มีเก้าอี้ทำฟันพร้อมเครื่องมือ มี ไฟส่องตรวจปากฟัน และเตียงอีก สามารถปรับ ระดับได้ และสามารถทำงานโคจรเร็ว มีอ่าง ล้างมือ นอกจากนี้ยังมีท่อ SUCTION และ COMPRESSION สำหรับดูดน้ำลาย	1	12	12	มาตรฐาน
	X - RAY RM.	NURSE ASSISTANT PATIENTS	9.00-14.00	ห้อง X - RAY ฟัน-ช่องปาก มีเครื่อง ดูดนม X - RAY ที่ใช้ถ่ายภาพ DENTAL X - RAY , WALL MODEL	1	12	12	มาตรฐาน

เอกสารนี้เป็นเอกสารที่สงวนไว้สำหรับการใช้งานเพื่อการศึกษาเท่านั้น ไม่อนุญาตให้นำไปใช้ประโยชน์ด้านการค้า
ไม่ว่ากรณีใดๆทั้งสิ้น อีกทั้งยังมีให้คัดแปลงเนื้อหา และต้องอ้างอิงถึงเจ้าของเอกสารทุกครั้งที่มีการนำไปใช้

TITLE	ELEMENT	USER	TIME	FUNCTIONAL	UNIT	m ² /UNIT	TOTAL	REMARK
	UTILITY RM.	SYAFFS	9.00-16.00	ห้องอรรถประโยชน์ ส่วนเก็บสิ่งสกปรก และ สปรกที่ใช้ในคลินิก ทันตกรรม	1	6	6	EXPECTATION
	TOTAL						50	
	CIRCULATION					30%	15	
	TOTAL DENTAL CLINICAL						65	



TITLE	ELEMENT	USER	TIME	FUNCTIONAL	UNIT	㎡/UNIT	TOTAL	REMARK
OUT - PATIENT DEPARTMENT (EMERGENCY DEPARTMENT)	LOBBY AND WAITING AREA	PATIENTS 9 RELATIVES 9	24 HRS	บริเวณโถงพักคอยสำหรับผู้ป่วยและญาติหรือบุคคลอื่นที่นำผู้ป่วยมาส่ง มีเก้าอี้นั่งพักคอยสำหรับเฉพาะญาติหรือที่นำผู้ป่วยมาส่ง 13 ที่	13	1.5 /คน	19.5	ANALYSIS
	NURSE RECORD COUNTER	NURSE 1	24 HRS	ส่วน COUNTER พยาบาลที่ติดคอลงทะเบียน ทำรายงาน พยาบาลเวรจะลงบันทึกรายละเอียดของผู้ป่วย โดยจะมีลักษณะเป็น COUNTER ยาวแบ่งเป็นช่องที่เก็บเอกสาร (FILLING) และเก็บของมีค่าของผู้ป่วย	1	8	8	EXPECTATION
	DOCTOR AND NURSE OFFICE	DOCTOR NURSES	24 HRS	ส่วนทำงานของแพทย์และพยาบาลเขียนรายงานเกี่ยวกับกรทำการรักษาผู้ป่วยปรึกษาแพทย์เวร	1	12	12	มาตรวจ
	DOCTOR AND NURSE ON CALL	DOCTOR NURSE	24 HRS	ห้องพักของแพทย์เวรและพยาบาลจะมีที่นอนสำหรับแพทย์และพยาบาล ในเวลากลางคืน แพทย์เป็นของแพทย์ 1 ห้อง พยาบาล 1 ห้อง ในแต่ละห้องจะมีห้องน้ำ - ส้วม, LOCKER และตู้เปลี่ยนเครื่องแต่งตัว	2	12	24	มาตรวจ

เอกสารนี้เป็นเอกสารที่สงวนไว้สำหรับการใช้งานเพื่อการศึกษาเท่านั้น ไม่อนุญาตให้นำไปใช้ประโยชน์ด้านการค้า

ไม่ว่ากรณีใดๆทั้งสิ้น อีกทั้งห้ามมิให้ตัดแปลงเนื้อหา และต้องอ้างอิงถึงเจ้าของเอกสารทุกครั้งที่มีการนำไปใช้

TITLE	ELEMENT	USER	TIME	FUNCTIONAL	UNIT	㎡/UNIT	TOTAL	REMARK
	EXAMINE RM.	DOCTOR PATIENT	24 HRS	ห้องสอบประวัติผู้ป่วย	1	12	12	มาตรฐาน
	STRETCHER RM.	STAFF	24 HRS	ส่วนเก็บรถเข็นและเตียงเข็นที่เตรียมไว้รับ ผู้ป่วยจากทางเข้าควรวอยู่ใกล้ประตูของแผนก ประกอบควดย - รถเข็น 2 คัน - เตียงเข็น 2 เตียง	1	12	12	EXPECTATIO
	CLEAN UP ROOM	NURSE PATIENT	24 HRS	ห้องสำหรับล้างและเปลี่ยนเครื่องแต่งตัว ผู้ป่วยในกรณีผู้ป่วยเปลี่ยนเบื่อน จากอุบัติเหตุ ห้องนี้สามารถเข็นเตียงเข้าได้แยกเป็นชาย - หญิงอย่างละห้องและมีท่อน้ำในควควดย	2	10	20	มาตรฐาน
	EXAMINATION ROOM	DOCTOR NURSE PATIENT	24 HRS	ห้องตรวจร่างกายและสภาพโดยทั่วไปของ ผู้ป่วย สามารถเข็นเตียงเข้าไปได้และติดทอ กัห้อง TREATMENT ไคสะดวก	2	20	40	มาตรฐาน
	TREATMENT ROOM	DOCTOR NURSE PATIENT	24 HRS	ห้องบำบัดรักษาผู้ป่วยที่มีอาการบาดเจ็บไม่มาก นัก หรือเิกการรักษานในชั้นแรกควรมีทอ OXIGEN, SUCTION, PIPE LING	1	20	20	มาตรฐาน

เอกสารนี้เป็นเอกสารที่สงวนไว้สำหรับการใช้งานเพื่อการศึกษาเท่านั้น ไม่อนุญาตให้นำไปใช้ประโยชน์ด้านการค้า
ไม่ว่ากรณีใดๆทั้งสิ้น อีกทั้งห้ามมิให้ตัดแปลงเนื้อหา และต้องอ้างอิงถึงเจ้าของเอกสารทุกครั้งที่มีการนำไปใช้

TITLE	ELEMENT	USER	TIME	FUNCTIONAL	UNIT	m ² /UNIT	TOTAL	REMARK
	MINOR CASE OPERATION (MINOR OR.)	DOCTOR NURSE PATIENT	24 HRS	<p>ยังไม่วาง ประกอบคานวเคียงผู้ป่วย 2 เคียง และ COUNTER ทำงานของพยาบาล</p> <p>ห้องผ่าตัดถูกเงินเป็นห้องผ่าตัดขนาดเล็ก ทำการปฐมพยาบาลเย็บแผลที่เล็กซาค หากมีอาการหนักมากจะส่งไปยัง OPERATING SUITE</p> <p>ภายในห้อง MINOR OR. ประกอบคานว</p> <p>- เคียงผ่าตัด</p> <p>- BUILT IN CABINET เพื่อเก็บอุปกรณ์และเวชภัณฑ์</p> <p>- อุปกรณ์ผ่าตัดที่ทำเป็น</p>	1	36	36	ANALYSIS
	UTILITY AND LINEN RM.	NURSE TECHNICIAN	24 HRS	<p>ห้องออร์มประกอบโยชนแบ่งเป็น 2 ส่วนคือ</p> <p>1. ส่วนสะอาด เป็นห้องทำงานติดกับที่ทำงานพยาบาล ส่วนนี้มีตู้แช่เก็บถ้วยอย่างต่าง ๆ , ตู้เก็บยา, บานด์ซิชาเสน, วัสดุอื่นที่ใช้ในการทำแผลอุบัติเหตุ, ฝา</p>	1	16	16	EXPECTATION

เอกสารนี้เป็นเอกสารที่สงวนไว้สำหรับการใช้งานเพื่อการศึกษาเท่านั้น ไม่อนุญาตให้นำไปใช้ประโยชน์ด้านการค้า
ไม่ว่ากรณีใดๆทั้งสิ้น อีกทั้งห้ามมิให้ตัดแปลงเนื้อหา และต้องอ้างอิงถึงเจ้าของเอกสารทุกครั้งที่มีการนำไปใช้

TITLE	ELEMENT	USER	TIME	FUNCTIONAL	UNIT	m ² /UNIT	TOTAL	REMARK
	PUBLIC TOILET	PATIENTS RELATIVES	24 HRS.	<p>พื้นที่ควบคุมยาพิษ เช่น พิษงู, เครื่อง นี้ อุปกรณ์และส่วนเก็บเชื้อผู้ป่วย</p> <p>2. ส่วนสกรปรก เป็นที่ล้างเครื่องมือ, ซักและ ภาชนะต่าง ๆ เป็นที่พักของสภพรกก่อนนำ ไปซักหรือทิ้ง</p> <p>ห้องนำ - ส่วนสำหรับบุคคลทั่วไปตั้งอยู่ในบริเวณ โถงพักคอยของ EMERGENCY DEPARTMENT แยกเป็นผู้ใช้ชาย - หญิง มีส่วนประกอบคือ</p> <p>1. <u>WOMEN WC.</u> - อ่างล้างหน้า 2 ที่ - ส้วม 2 ที่</p> <p>2. <u>MEN WC.</u> - อ่างล้างหน้า 2 ที่ - โถปัสสาวะ 2 ที่ - ส้วม 2 ที่</p>	1	9	9	มากจรฐาน
	TELEPHONE BOOTH	PATIENT RELATIVE	24 HRS.	โทรศัพท์สาธารณะของ EMERGENCY DEP. ใช้พื้นที่ 0.80 m ² /BOOTH จัดไว้ภายในห้อง	2	0.8	1.6	มากจรฐาน

ไม่ว่ากรณีใดๆทั้งสิ้น อีกทั้งห้ามมิให้ตัดแปลงเนื้อหา และต้องอ้างอิงถึงเจ้าของเอกสารทุกครั้งที่มีการนำไปใช้

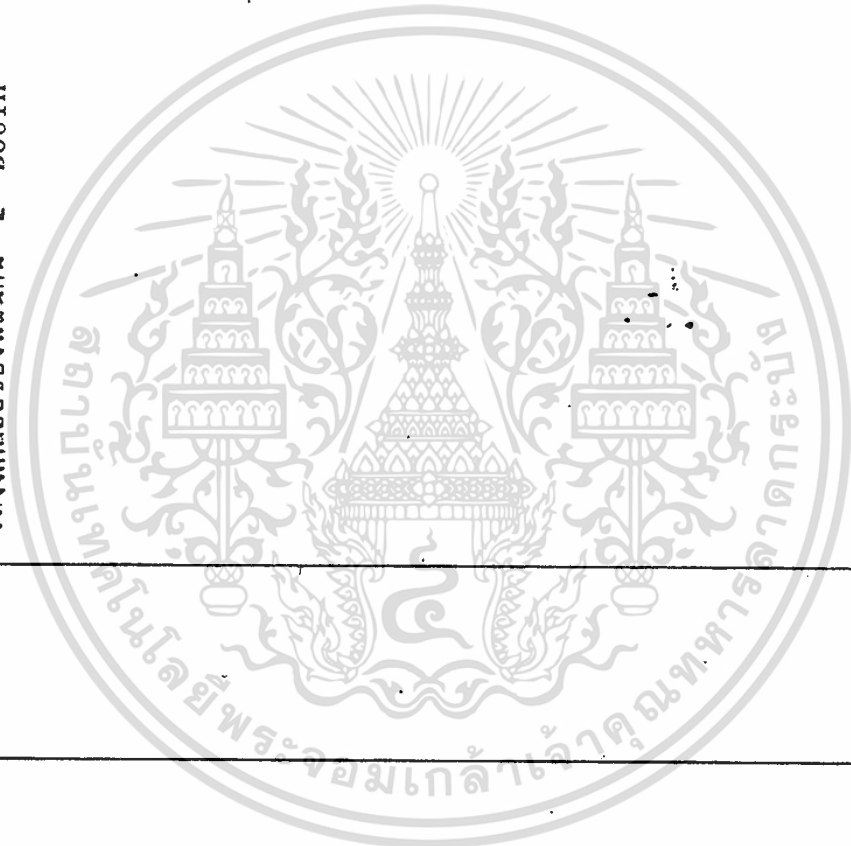
TITLE	ELEMENT	USER	TIME	FUNCTIONAL	UNIT	m ² /UNIT	TOTAL	REMARK	
	SCRUB - UP AREA			 <p>โครงการของแผนกนี้ 2 BOOTH</p>	1	4	4	EXPECTATION	
	TOTAL							302.1	
	CIRCULATION						30%	90.63	
	TOTAL EMERGENCY							392.73	
	DEPARTMENT								

เอกสารนี้เป็นเอกสารที่สงวนไว้สำหรับการใช้งานเพื่อการศึกษาเท่านั้น ไม่อนุญาตให้นำไปใช้ประโยชน์ด้านการค้า

ไม่ว่ากรณีใดๆทั้งสิ้น อีกทั้งห้ามมิให้ตัดแปลงเนื้อหา และต้องอ้างอิงถึงเจ้าของเอกสารทุกครั้งที่มีการนำไปใช้

TITLE	ELEMENT	USER	TIME	FUNCTIONAL	UNIT	㎡/UNIT	TOTAL	REMARK
IN - PATIENT DEPARTMENT (WARD SERVICE UNITS)	WAITING & DAY SPACE AND INFORMATION	NURSE PATIENT RELATIVE	24 HRS.	<p>โอดงพักคอย ใช้เป็นบริเวณรับแขก หรือพักรอสำหรับญาติผู้ป่วยก่อนถึงเวลาเยี่ยม และเป็นที่พักผ่อนคุยกัน ประกอบด้วยที่นั่งเล่น พรอมส่วนติดคอสอบถามในการเยี่ยมผู้ป่วย</p>	1	18	18	ANALYSIS
	NURSE STATION	NURSE'S STAFFS	24 HRS.	<p>ส่วนทำงานและพักผ่อนพยาบาล เป็นจุดที่ใช้ควบคุมดูแลผู้ป่วยภายในแต่ละห้องผู้ป่วย ส่วนนี้มีเคาน์เตอร์ทำงานของพยาบาล, อ่างล้างมือ, มีโทรทัศน์เรียกพยาบาล ควรมีและห้องนำผู้ป่วยเพื่อพยาบาลเวรตึกที่ใช้พักผ่อนได้</p>	1	20	20	EXPECTATIVE
	DOCTOR RM.	DOCTOR'S	24 HRS.	<p>ห้องทำงานแพทย์ เป็นห้องทำงานของแพทย์สำหรับเขียนรายงานและพักผ่อน มีโต๊ะทำงาน ตู้เก็บเอกสาร เคียงนอน</p>	1	12	12	มาตรฐาน
	UTILITY RM.	STAFFS NURSE	24 HRS.	<p>ห้องเก็บเครื่องมือและอุปกรณ์ แบ่งออกเป็น 2 ส่วน คือ</p>				

เอกสารนี้เป็นเอกสารที่สงวนไว้สำหรับการใช้งานเพื่อการศึกษาเท่านั้น ไม่อนุญาตให้นำไปใช้ประโยชน์ด้านการค้า
ไม่ว่ากรณีใดๆทั้งสิ้น อีกทั้งห้ามมิให้ตัดแปลงเนื้อหา และต้องอ้างอิงถึงเจ้าของเอกสารทุกครั้งที่มีการนำไปใช้

TITLE	ELEMENT	USER	TIME	FUNCTIONAL	UNIT	㎡/UNIT	TOTAL	REMARK
				<p>1. ส่วนสะอาด CLEAR SECTION เป็นที่เก็บเครื่องมือและอุปกรณ์สะอาดที่ใช้ในห้องผู้ป่วย</p> <p>2. ส่วนสกปรก SOILED SECTION สำหรับล้างและทิ้งของสกปรก(ยกเว้นของใส่โคกรก) และเก็บยาที่ใช้แล้วพร้อมที่จะส่งไปทำความสะอาด</p>	1	6	6	EXPECTATIVE
	PANTRY AREA	STAFFS	24 HRS.	ห้องเตรียมอาหาร อุ่นและถูกเสกความเรียบร้อยของอาหารที่ได้รับจากแผนกโภชนาการ มี SINK COUNTER	1	6	6	EXPECTATIVE
	VANITOR STORAGE	STAFFS	24 HRS.	ห้องเก็บของ และอุปกรณ์ทำความสะอาดของห้องผู้ป่วย	1	6	6	EXPECTATIVE
	DEMICAL STATION	NURSE'S	24 HRS.	ห้องเก็บยาและเตรียมยา และเวชภัณฑ์ต่าง ๆ ที่ใช้ประจำวันนอกจากนี้รวมทั้งเป็นห้องเวชภัณฑ์ที่ใช้แล้ว เพื่อฆ่าเชื้อแล้วเก็บเข้าที่	1	6	6	มาตรฐาน

เอกสารนี้เป็นเอกสารที่สงวนไว้สำหรับการใช้งานเพื่อการศึกษาเท่านั้น ไม่อนุญาตให้นำไปใช้ประโยชน์ด้านการค้า
ไม่ว่ากรณีใดๆทั้งสิ้น อีกทั้งห้ามมิให้ตัดแปลงเนื้อหา และต้องอ้างอิงถึงเจ้าของเอกสารทุกครั้งที่มีการนำไปใช้

TITLE	ELEMENT	USER	TIME	FUNCTIONAL	UNIT	จำนวน UNIT	TOTAL	REMARK
	TREATMENT RM.	DOCTOR, NURSE PATIENT'S	24 HRS.	ห้องตรวจรักษาผู้ป่วย เป็นส่วนที่เตรียมไว้สำหรับ ผู้ป่วยมีเตียงตรวจ ตู้เก็บเครื่องมือ และอุปกรณ์ เช่น เครื่องช่วยหายใจ	1	16	16	มาตรฐาน
	STRETCHER & NURSE TOILET AND LOCKER	DOCTOR, NURSE	24 HRS.	ส่วนที่เก็บเตียงเป็นแฉะรถเข็น สำหรับเคลื่อน ย้ายผู้ป่วยพร้อมที่สามารรถใช้ได้เสมอ ห้องน้ำ - ส่วน สำหรับแพทย์ และพยาบาลที่ ทำงานอยู่ในหอผู้ป่วย แบ่ง เป็น ชาย - หญิง พร้อมบริเวณเปลี่ยนเครื่องแต่งตัว ชาย MEN TOILET AND LOCKER - อ่างล้างหน้า - สวม - โถปัสสาวะ - ส่วนแต่งตัว และ LOCKER หญิง WOMEN TOILET AND LOCKER - อ่างล้างหน้า	1	12	12	มาตรฐาน

เอกสารนี้เป็นเอกสารที่สงวนไว้สำหรับการใช้งานเพื่อการศึกษาเท่านั้น ไม่อนุญาตให้นำไปใช้ประโยชน์ด้านการค้า

ไม่ว่ากรณีใดๆทั้งสิ้น อีกทั้งห้ามมิให้ตัดแปลงเนื้อหา และต้องอ้างอิงถึงเจ้าของเอกสารทุกครั้งที่มีการนำไปใช้

TITLE	ELEMENT	USER	TIME	FUNCTIONAL	UNIT	㎡/UNIT	TOTAL	REMARK
IN - PATIENT DEPARTMENT (MEDICAL WARD)	MEDICAL WARD			<ul style="list-style-type: none"> - ส้วม - ส่วนเตียงตัว และ LOCKER 	48			
	SING AND ISOLATION ROOM	PATIENT, NURSE, RELATIVE, VISITOR	24 HRS.	<p>ห้องผู้ป่วย อาณานิคม</p> <p>ห้องเคียวพิเศษประกอบคย</p> <ul style="list-style-type: none"> - เตียงคนไข้ 0.90x2.00 ม. นอนรวมเตียงเพื่อการตรวจรักษา, โตะรับประทานอาหารรวม 12 ㎡ - ที่รับแขกหรือพักญาติ 6 ㎡ - ห้องนำ - ส้วม 6 ㎡ 	10	24	240	มาตรฐาน
	DOUBLE BEDROOM	PATIENTS, NURSE, RELATIVE VISITOR	24 HRS.	<p>ห้องคู่จัดเป็นคนไข้รวม 2 เตียง ประกอบคย</p> <ul style="list-style-type: none"> - เตียงคนไข้ 2 เตียง เนื้อที่รวมเตียงเพื่อการตรวจรักษา, โตะอาหาร 2 ตัวรวม 12 ㎡ - ที่รับแขก 6 ㎡ - ห้องนำ ส้วม 6 ㎡ 	7	24	168	มาตรฐาน

เอกสารนี้เป็นเอกสารที่สงวนไว้สำหรับการใช้งานเพื่อการศึกษาเท่านั้น ไม่อนุญาตให้นำไปใช้ประโยชน์ด้านการค้า
ไม่ว่ากรณีใดๆทั้งสิ้น อีกทั้งห้ามมิให้ตัดแปลงเนื้อหา และต้องอ้างอิงถึงเจ้าของเอกสารทุกครั้งที่มีการนำไปใช้

TITLE	ELEMENT	USER	TIME	FUNCTIONAL	UNIT	㎡/UNIT	TOTAL	REMARK
IN - PATIENT DEPARTMENT (E.F.N.T. WARD)	MUTI SIX BEDROOM	PATIENTS, NURSE, RELATIVE VISITOR	24 HRS.	ห้องรวม จักเป็นคนใช้รวม 6 เตียง ประกอบด้วย - เตียงคนไข้ 6 เตียง เนื้อที่รวมเตียง เพื่อกิจกรรมรักษา, โต๊ะเตียง 1 โต๊ะอาหาร 1 โต๊ะ คอ 8.5 ㎡ 4 ห้อง	24	8.5	204	มาตรฐาน
	WARD SERVICE UNIT	STAFFS	24 HRS.	ส่วนบริการหน่วยใน	1	132	132	ANALYSIS
	E. ENT WARD			ห้องผู้ป่วย จักมี โต๊ะ คอ นาลิก	81			
	V.I.P. AND ISOLATION ROOM	PATIENT NURSE, RELATIVE, VISITOR	24 HRS.	ห้องเตียงพิเศษประกอบด้วย - เตียงคนไข้ 0.90x2.00 ม. เนื้อที่รวมเตียงเข้ากรรกรักษา, โต๊ะรับประทานอาหาร รวม 12 ㎡	15	24	360	มาตรฐาน
	DOUBLE BEDROOM	PATIENTS RELATIVE,	24 HRS.	ห้องคนไข้ 2 เตียง ประกอบด้วย - เตียงคนไข้ 2 เตียง เนื้อที่รวมเตียงเพื่อ	13	24	312	มาตรฐาน

เอกสารนี้เป็นเอกสารที่สงวนไว้สำหรับการใช้งานเพื่อการศึกษาเท่านั้น ไม่อนุญาตให้นำไปเผยแพร่โดยไม่ได้รับอนุญาต
 และต้องขออนุญาตก่อนนำเอกสารนี้ไปใช้

TITLE	ELEMENT	USER	TIME	FUNCTIONAL	UNIT	m ² /UNIT	TOTAL	REMARK
		NURSE, VISITOR	24 HRS.	24 HRS. 24 HRS. 24 HRS.	24 HRS. 24 HRS. 24 HRS.			
	SIX BEDROOM	PATIENTS NURSE, RELATIVE, VISITOR		24 HRS. 24 HRS. 24 HRS.	24 HRS. 24 HRS. 24 HRS.			
	WARD SERVICE UNIT	STAFFS						

ตรวจรักษา, โตะอาหาร 2 ตัว

รวม 12 m²

- ทีวีแตก 6 m²

- ห้องน้ำ - ส้วม 6 m²

ห้องรวม จัดเป็นคืนไขรวม 6 เตียง ประกอบด้วย

- เตียงคนไข้ 6 เตียง เนื้อที่รวมเตียง

เพื่อตรวจรักษาโต๊ะเลอนได้บริเวณ

อาหาร เฉลี่ย 1 เตียงต่อ 8.5 m²

รวม 40

8.5

2

132

264

ANALYSIS

มาตราฐาน

TITLE	ELEMENT	USER	TIME	FUNCTIONAL	UNIT	㎡/UNIT	TOTAL	REMARK
IN - PATIENT DEPARTMENT (PSYCHOSES WARD)	PSYCHOSES WARD			หอยผู้ป่วย จิตเวช	15			
	V.I.P AND ISOLATION ROOM	PATIEN, NURSE, RELATIVE VISITOR	24 HRS.	ห้องเดี่ยวพิเศษ - เตียงคนไข้ 0.90x 2.00 ม. เนื้อที่รวมเตียงเพื่อเตียงเพื่อถาวรรักษา, โต๊ะรับประทานอาหารรวม 12 ㎡ - ที่รับแขก หรือพักญาติ 6 ㎡ - ห้องน้ำ - ส้วม 6 ㎡	3	24	72	มาตรฐาน
	DOUBLE BEDROOM	PATIENTS, NURSE, RELATIVE VISITOR	24 HRS.	ห้องคู่ จักเป็นคนใช้รวม 2 เตียง ประกอบด้วยเตียงคนไข้ 2 เตียง เนื้อที่รวมเตียงเพื่อถาวรรักษา, โต๊ะอาหาร 2 กว้รวม 12 ㎡ - ที่รับแขก 6 ㎡ - ห้องน้ำ - ส้วม 6 ㎡	2	24	48	มาตรฐาน
	SIX BEDROOM	PATIENTS, NURSE, RELATIVE VISITOR	24 HRS.	ห้องรวม จักเป็นคนใช้รวม 6 เตียง ประกอบด้วยเตียงคนไข้ 6 เตียง เนื้อที่รวมเตียงเพื่อถาวรรักษา, โต๊ะเลื่อนได้กับประทานอาหารเฉลี่ย .1 เตียง คอ 8.5 ㎡	8	8.5	68	มาตรฐาน
	WARD SERVICE UNIT STAFFS		24 HRS.	ส่วนบริการผู้ป่วยใน	1	132	132	ANALYSIS

เป็นเอกสารที่สงวนไว้สำหรับการใช้งานเพื่อการศึกษาเท่านั้น ไม่นำไปใช้ประโยชน์ด้านการค้า
 วิศวกรเนติฯ ทั้งสิ้น ยกทั้งที่พิมพ์แต่แสดงเนื้อหา และต้องอ้างอิงถึงชื่อของเอกสารทุกครั้งที่มีการนำไปใช้

TITLE	ELEMENT	USER	TIME	FUNCTIONAL	UNIT	ม ² /UNIT	TOTAL	REMARK
IN - PATIENT DEPARTMENT (SURGICAL WARD)	SURGICAL WARD			หอผู้ป่วย ศัลยกรรม	6			
	V.I.P. AND ISOLATION ROOM	PATIENT NURSE, RELATIVE VISITOR	24 HRS.	ห้องเดี่ยวพิเศษประกอบคายน - เคียงคนไข้ 0.90x2.00 ม. เน้นที่ รอบเตียงเพื่อการตรวจรักษา, โตะ รับประทานอาหารรวม 12 ม ² - ทีวีแขก หรือพักญาติ 6 ม ² - หอน้ำ - ส้วม 6 ม ²	1	24	24	มาตรฐาน
	DOUBLE BEDROOM	PATIENTS	24 HRS.	ห้องคู่ จักเป็นคนไข้รวม 2 เคียง ประกอบคายน - เคียงคนไข้ 2 เคียง เน้นที่รอบเตียงเพื่อ ตรวจรักษาโต๊ะอาหาร 2 ตัว รวม 12 ม ² - ทีวีแขก 6 ม ² - หอน้ำ - ส้วม 6 ม ²	1	24	24	มาตรฐาน
SIX BEDROOM	PATIENTS NURSE, RELATIVE VISITOR	24 HRS.	ห้องรวม จักเป็นคนไข้รวม 6 เคียง ประกอบคายน	3	8.5	25.5	มาตรฐาน	

เอกสารนี้เป็นเอกสารที่สงวนไว้สำหรับการใช้งานเพื่อการศึกษเท่านั้น ไม่อนุญาตให้นำไปใช้ประโยชน์ด้านการค้า

ไม่ว่ากรณีใดๆทั้งสิ้น อีกทั้งห้ามมิให้ตัดแปลงเนื้อหา และต้องอ้างอิงถึงเจ้าของเอกสารทุกครั้งที่มีการนำไปใช้

TITLE	ELEMENT	USER	TIME	FUNCTIONAL	UNIT	m ² /UNIT	TOTAL	REMARK
	WARD SERVICE UNIT	STAFFS	24 HRS.	- เคียงคนไข้ 6 เคียง เนื้อที่รวมเตียง เพื่อตรวจรักษาโต๊ะเคลื่อนได้กับประธานอาหาร เฉลี่ย 1 เคียง คือ 8.5 ม ²	1	132	132	ANALYSIS
	CENTRAL BATH & TOILETS	PATIENT	24 HRS.	ห้องน้ำผู้ป่วยใน ห้องน้ำ - ส่วน สำหรับผู้ป่วยใน (คิดจากจำนวนผู้ป่วยรวมทั้งมค รวมจำนวน 75 เตียง)	75	1.5	112.5	ANALYSIS
	TOTAL						2,730	
	CIRCULATION					30%	819	
	TOTAL IN-PATIENT WARD						3,549	

เอกสารนี้เป็นเอกสารที่สงวนไว้สำหรับการใช้งานเพื่อการศึกษาเท่านั้น ไม่อนุญาตให้นำไปใช้ประโยชน์ด้านการค้า
 ผลิตโดยทั้งสิบ อีกทั้งห้ามแก้ไขข้อมูลใดๆ บ่อยๆ และต้องแจ้งถึงเจ้าของเอกสารทุกครั้งที่สามารถนำไปใช้

TITLE	ELEMENT	USER	TIME	FUNCTIONAL	UNIT	㎡/UNIT	TOTAL	REMARK
DIAGNOSTIC AND TREATMENT DEPARTMENT (SURGICAL DEPARTMENT)	OUTER ZONE : (NON STERILIZED ZONE)			ส่วนนอก				
	EXCHANGE AREA	PATIENTS 2 NURSES 2	24 HRS	ที่เปลี่ยนเตียงผู้ป่วยซึ่งมาจากห้องผู้ป่วยหรือแผนก ฉุกเฉินมาสู่เตียงที่สะอาดกว่าเนื่องจากใช้เฉพาะ ภายในแผนกเท่านั้นบริเวณนี้จะมีประตูปิดกันระ- หว่างส่วนทั่วไปของศูนย์บริการกับส่วน OUTER ZONE ของแผนกผ่าตัด	2	5 ㎡ /คน	10	มาตรฐาน
	WAITING AREA	RELATIVE 4	24 HRS	โล่งพักคอยสำหรับญาติผู้ป่วย	4	1.5 ㎡ /คน	6	ANALYSIS
	NURSE STATION	NURSE	24 HRS	ส่วนศูนย์การควบคุมการทำงานภายในแผนกมี ลักษณะ เป็น CONTROL DESK มี SUPERVISER NURSE เป็นหัวหน้าคอย ควบคุมดูแลบันทึกประวัติผู้ป่วยและเก็บสถิติ ควบ ทั้งยังทำหน้าที่ OPERATING SUITE	1	12	12	EXPECTATIO

เอกสารนี้เป็นเอกสารที่สงวนไว้สำหรับการใช้งานเพื่อการศึกษาเท่านั้น ไม่อนุญาตให้นำไปใช้ประโยชน์ด้านการค้า

ไม่ว่ากรณีใดๆทั้งสิ้น อีกทั้งห้ามมิให้ตัดแปลงเนื้อหา และต้องอ้างอิงถึงเจ้าของเอกสารทุกครั้งที่มีการนำไปใช้

TITLE	ELEMENT	USER	TIME	FUNCTIONAL	UNIT	m ² /UNIT	TOTAL	REMARK
	SURGEON AND ANESTHETIST OFFICE	SURGEONS 4 ANESTHETIST 2	24 HRS	ห้องทำงานของศัลยแพทย์และวิสัญญีแพทย์มีห้องประชุมคนศัลยกรศึกษาเกี่ยวกับภาควิชาศัลยกรรม แพทย์	6	2 m ² /คน	12	มาตรฐาน
	NURSE OFFICE	NURSES 8	24 HRS	ห้องทำงานของพยาบาลประจำศัลยกรรมศึกษาเกี่ยวกับการเตรียมการและภาวะพยาบาลผู้ป่วย	8	2 m ² /คน	16	ANALYSIS
	STAFF LOUNGE AND PANTRY	SURGEONS ANESTHETIST NURSES	24 HRS	ที่พักผ่อนของแพทย์และพยาบาลก่อนที่จะเข้าทำการผ่าตัดที่มีทานอาหารและเครื่องดื่ม โดยเจ้าหน้าที่เหล่านี้ไม่จำเป็นต้องออกจากแผนกไป นอกจากนี้ยังใช้เป็นที่พักประชุมของเจ้าหน้าที่ในแผนกศัลยกรรมด้วย	1	20	20	ANALYSIS
	CLEANER ROOM	NURSES	24 HRS	ห้องเก็บอุปกรณ์ทำความสะอาดของผ้า	1	4	4	EXPECTATION
	STRETCHER ALCOVE	ASS. NURSE	24 HRS	ส่วนเก็บเตียงของฝ่ายที่รับการแล้วสำหรับเปลี่ยนเตียงเมื่อผู้ป่วยจะมาเข้าห้องผ่าตัด กำหนดใหม่ที่เก็บ 5 เตียง	5	2 m ² /เตียง	10	มาตรฐาน

เอกสารนี้เป็นเอกสารที่สงวนไว้สำหรับการใช้งานเพื่อการศึกษาเท่านั้น ไม่อนุญาตให้นำไปใช้ประโยชน์ด้านการค้า
 เปรียบเทียบกันทั้งต้น อีกทั้งห้ามแก้ไขเปลี่ยนแปลงเนื้อหา และต้องอ้างอิงถึงเจ้าของเอกสารทุกครั้งที่มีการนำไปใช้

TITLE	ELEMENT	USER	TIME	FUNCTIONAL	UNIT	㎡/UNIT	TOTAL	REMARK
	INTERMED IATE ZONE: (SEMI STERILIZED ZONE)			ส่วนกลาง				
	PREPARATION ROOM	PATIENTS 2	24 HRS	ห้องเตรียมผู้ป่วยให้พร้อมตรวจผู้ป่วย ได้รับการเตรียมจากห้องผู้ป่วยมาครบถ้วนหรือไม่ นอกจากนี้ยังใช้เป็นห้องรอจนกว่าห้องผ่าตัดจะ พร้อมจึงส่งผู้ป่วยไปรพยาสดบ	2	9 ๓ ² /ห้อง	18	มาตรฐาน
	INDUCTION ROOM	PATIENTS 2 ANESTHETIST	24 HRS	ห้องวางยาสดบผู้ป่วย เพื่อให้ผู้ป่วยหมดสติ ควรจะมีห้องวางยาสดบ 1 ห้อง ระหว่างห้อง ผ่าตัด 2 ห้อง เพื่อจะได้นำเตรียมผู้ป่วยก่อนเข้า ห้องผ่าตัดทำให้การปฏิบัติงานในห้องผ่าตัดเร็ว ขึ้น	2	12 ๓ ² /ห้อง	24	มาตรฐาน
	EXIT-TRANSFER AREA	PATIENTS NURSES	24 HRS	เป็นทางเข้า - ออกของผู้ป่วยจากส่วน STERILIZE ZONE มายังส่วน SEMI STERILIZE ZONE เป็นห้องผู้ป่วยหลังจาก	2	5	10	มาตรฐาน

TITLE	ELEMENT	USER	TIME	FUNCTIONAL	UNIT	m ² /UNIT	TOTAL	REMARK
	ANESTHETIC STORAGE	ANESTHETIST	24 HRS	การผ่าตัดจะถูกส่งมาเปลี่ยนจากโต๊ะผ่าตัดมาเป็นเตียงของแผนกเพื่อส่งไปยังห้อง RECOVERY ROOM	1	8	8	EXPECTATION
	RECOVERY ROOM	PATIENTS 4 NURSES 2 ANESTHETIST	24 HRS	ห้องสำหรับเก็บอุปกรณ์ที่ใช้ในภาควางสาธิต อัจฉกให้เป็นส่วนหนึ่งของ INDUCTION ROOM ซึ่งเป็นที่ปฏิบัติงานของวิสัญญีแพทย์ ห้องสำหรับผู้ป่วยที่พ้นภายหลังจากการผ่าตัดในขณะที่ยังไม่พ้นจากยาสงบโดยจะอยู่ภายใต้การควบคุมของวิสัญญีแพทย์และพยาบาล ซึ่งได้รับการฝึกมาโดยเฉพาะ ห้องนี้มีเครื่องช่วยชีวิตพร้อมที่จะใช้ได้ทันที บริเวณรอบเตียงมีที่วางพอนที่จะนำเครื่องมือทางการแพทย์ (แบบเซ็น) เขามาตรวจได้ ควรวัดได้ 3 เตียงต่อ 1 OPERATION RM. ตั้งบนศูนย์บริการในโครงการจะมีส่วน RECOVERY RM. 4 เตียง (กึ่งเฉพาะห้องผ่าตัดใหญ่)	4	9m ² /เตียง	36	ANALYSIS

เอกสารนี้เป็นเอกสารที่สงวนไว้สำหรับการใช้งานเพื่อการศึกษเท่านั้น ไม่อนุญาตให้นำไปใช้ประโยชน์ด้านการค้า

ไม่ว่ากรณีใดๆทั้งสิ้น อีกทั้งห้ามมิให้ตัดแปลงเนื้อหา และต้องอ้างอิงถึงเจ้าของเอกสารทุกครั้งที่มีการนำไปใช้

TITLE	ELEMENT	USER	TIME	FUNCTIONAL	UNIT	㎡/UNIT	TOTAL	REMARK
	CLEAN UP .RM.	NURSE	24 HRS	<p>ส่วนการที่จะให้ผู้ป่วยอยู่นานเท่าใดแล้วแต่อาการของผู้ป่วยอาการที่ขึ้นจะส่งกลับ WAUD แคผู้ป่วยมีอาการทรุดลงก็จะส่งเข้าห้อง I.C.U.</p> <p>ห้องสำหรับล้างเครื่องมือผ่าตัดที่ใช้ในห้องผ่าตัดทุกชิ้นเมื่อไรเสร็จแล้วจะส่งมายังห้องนั้นก่อนที่จะส่งไปฆ่าเชื้อยัง C.S.S.D. ในห้องนั้นจะมีที่สำหรับทิ้งชิ้นส่วน เช่น ชิ้นเนื้อที่ไม่ต้องการ เป็นที่พักของที่จะส่งไปซักรีด เช่น ผ้าคลุมเตียง, คลุมตัว, ชุดผ่าตัด, ถุงมือ, หมวก, หน้ากาก ฯลฯ</p> <p>ถ้าหากใดของบางอย่างชำรุดถึงลงในห้องไปยังแผนกซักรีดหรือใส่ DUNP WATER ลงไป ถ้าห้องซักรีดก็อยู่ส่วนล่างของอาคาร</p>	2	6	12	EXPECTATION
	SCRUB UP AREA	SURGEONS ANESTHETIST NURSES	24 HRS	<p>ที่สำหรับล้างฟอกมือของแพทย์และพยาบาล ก่อนและหลังการผ่าตัดโดยเฉพาะอย่างยิ่งก่อนสวมถุงมือเข้าทำการผ่าตัดเพื่อที่หลังจากนั้นจะไม่ต้องจับ</p>	2	3	6	EXPECTATION

TITLE	ELEMENT	USER	TIME	FUNCTIONAL	UNIT	m ² /UNIT	TOTAL	REMARK
	STERILIZED SUPPLY ASS.NURSE ROOM(OR.CLEAN SUPPLY RM.)		24 HRS	<p>อะไว้อีก กังนั้นจึงใช้กอกนำและนำยาซึ่งมีมันักับเปิดชนิดใช้เข้าหรือแช่กันหรือใช้เข้าเหยียบซั้งทุก ๆ ห้องผ่าตัด 2 ห้องควรมี SORUB UP AREA ระหว่างกลางโดยทั่วไปแล้ว SCRUB ของแพทย์ 1 คนใช้เวลา 5 - 8 นาที</p> <p>เป็นที่สำหรับเก็บของสะอาดที่ใช้ใน OPERATING SUITE โดยจะรับมาจาก C.S.S.D. พร้อมทั้งส่งไปยังส่วนต่าง ๆ ของแผนกโดยเฉพาะห้องผ่าตัดจะส่งไปยัง STERILIZED WORK ROOM.</p> <p>โดยจัดเป็นภาคหรือกล่องบรรจุง TROLLY ตามชนิดของการผ่าตัดแต่ละ CASE</p> <p>PORTABLE X - RAY UNIT ที่ได้รับการ STERILIZED แล้วก็จะเก็บในห้องนี้ กังนั้นห้องนี้ต้องมีความสะอาดพอสมควร</p>	1	16	16	มาตรฐาน

เอกสารนี้เป็นเอกสารที่สงวนไว้สำหรับการใช้งานเพื่อการศึกษาเท่านั้น ไม่อนุญาตให้นำไปใช้ประโยชน์ด้านการค้า
 ไม่ว่ากรณีใดๆทั้งสิ้น อีกทั้งห้ามมิให้ตัดแปลงเนื้อหา และต้องอ้างอิงถึงเจ้าของเอกสารทุกครั้งที่มีการนำไปใช้

TITLE	ELEMENT	USER	TIME	FUNCTIONAL	UNIT	m ² /UNIT	TOTAL	REMARK
	STAFF GOWNING LOCKER, TOILET	SURGEON 4 ANESTHETIST 2 NURSES 1	24 HRS	บริเวณเปลี่ยนเครื่องแต่งตัวและห้องนำ สวม ของเจ้าหน้าที่แผนกทั้งหมด เช่น ศัลยแพทย์, วิชาศัลยกรรม, พยาบาล โดบจัดให้มีบริเวณสำหรับ สวมเสื้อคลุม และที่นากากก่อนเข้าห้องผ่าตัดซึ่ง ทั้งหมดจะแยกเป็นห้องชาย - หญิง 1. WOMEN TOILET AND LOCKER - อ่างล้างหน้า 2 ที่ - สวม 2 ที่ - ที่อาบน้ำ 1 ที่ - ส่วนแต่งตัวและ LOCKER 2. MEN TOILET AND LOCKER - อ่างล้างหน้า 2 ที่ - โถปัสสาวะ 1 ที่ - สวม 1 ที่ - ที่อาบน้ำ 1 ที่ - ส่วนแต่งตัวและ LOCKER	1	15	15	มาตรฐาน
					1	15	15	มาตรฐาน

เอกสารนี้เป็นเอกสารที่สงวนไว้สำหรับการใช้งานเพื่อการศึกษาเท่านั้น ไม่อนุญาตให้นำไปใช้ประโยชน์ด้านการค้า
 ไม่ว่ากรณีใดๆทั้งสิ้น อีกทั้งห้ามมิให้ตัดแปลงเนื้อหา และต้องอ้างอิงถึงเจ้าของเอกสารทุกครั้งที่มีการนำไปใช้

TITLE	ELEMENT	USER	TIME	FUNCTIONAL	UNIT	㎡/UNIT	TOTAL	REMARK
	<p>INNER ZONE : (STERILIZED ZONE)</p> <p>MAJOR OPERATION ROOM</p>	<p>SURGEONS</p> <p>ANESTHETIST</p> <p>NURSES</p> <p>PATIENT</p>	<p>24 HRS</p>	<p>ส่วนใน ห้องผ่าตัดใหญ่สามารถทำการผ่าตัดโรคทั่วไป เช่น ทรวงอก, เท้าม, ของท้องและส่วนที่สำคัญ ๆ ของร่างกายได้ เช่น ผ่าตัดสมอง, หัวใจ, ไต, กระเพาะปัสสาวะ เป็นต้น ซึ่งแต่ละ CASE มีความต้องการพิเศษแตกต่างกันโดยของ MAJOR OR. กำหนดขนาดที่สามารถยักยูนผ่าตัดได้ 2 รายพร้อมกัน</p>	<p>2</p>	<p>48</p>	<p>96</p>	<p>มาตรฐาน</p>
	<p>E.E.N.T. OPERATION ROOM</p>	<p>SURGEONS</p> <p>ANESTHETIST</p> <p>NURSES</p> <p>PATIENT</p>	<p>24 HRS</p>	<p>ห้องผ่าตัดหูเป็นโรคทาง ตา, หู, คอ, จมูก การผ่าตัดในกรณีของการอุปรกรรมที่แปลกออกไป เช่น ใช้แก้อาการที่แน่นเตี้ย ลักษณะของห้องจะมีกวางห้องผ่าตัดอื่น ๆ จะให้แสงสว่างเฉพาะจุดที่ต้องการ ขนาดห้องเล็กกว่า MAJOR OR. กำหนด ขนาด 6.00 x 6.00 ม.</p>	<p>1</p>	<p>36</p>	<p>36</p>	<p>มาตรฐาน</p>

เอกสารนี้เป็นเอกสารที่สงวนไว้สำหรับการใช้งานเพื่อการศึกษาเท่านั้น ไม่อนุญาตให้นำไปใช้ประโยชน์ด้านการค้า
 ไม่มีการเผยแพร่ทั้งต้น ยี่กึ่งที่ ไม่มีให้ที่เปลี่ยนแปลงเนื้อหา และต้องยื่นส่งถึงเจ้าของเอกสารทุกครั้งที่มีการนำไปใช้

TITLE	ELEMENT	USER	TIME	FUNCTIONAL	UNIT	ม ² /UNIT	TOTAL	REMARK
	ORTHOPEDIC OPERATION ROOM	SURGEONS ANESTHETIST NURSES PATIENT	24 HRS	ห้องผ่าตัดเกี่ยวกับกระดูกและเอ็น หงนี้ ต้องการความสะดวกมากเป็นพิเศษเพราะ ถ้าเชื้อโรคเข้ากระดูกแล้วจะรักษายาก	1	36	36	มาตรฐาน
	SPLINT AND PLASTER	ASS.NURSE PATIENT	24 HRS	ห้องเฝือกสำหรับ ORTHOPEDIC OPERATION ROOM เพื่อเข้าเฝือกผู้ป่วยหลังการผ่าตัด	1	12	12	มาตรฐาน
	CYSTOSCOPIC OPERATION ROOM	SURGEONS	24 HRS	ห้องผ่าตัดเกี่ยวกับกระเพาะปัสสาวะ ภายในห้องมี COUNTER เฝือกเครื่องมือ และอุปกรณ์, SINK, ที่ตั้งเฝือกและ โต๊ะสำหรับทำเฝือก	1	36	36	มาตรฐาน
	STERILIZED-WORK ROOM AND STORAGE	NURSES 2	24 HRS	ห้องเก็บเครื่องมือเฝือกใช้สะอาดตลอด จน SUPPLY ทาง ๆ ที่ใช้ระหว่างการ ผ่าตัดจัดใหม่อยู่ 1 ห้องระหว่างห้องผ่าตัด 2 ห้อง เพื่อความสะดวกและประหยัดในเวลา ทำงานโดยจะตั้งอยู่หลัง SCRUB UP ใน	2	9	18	ANALYSIS

เอกสารนี้เป็นเอกสารที่สงวนไว้สำหรับการใช้งานเพื่อการศึกษาเท่านั้น ไม่อนุญาตให้นำไปใช้ประโยชน์ด้านการค้า
ไม่ว่ากรณีใดๆทั้งสิ้น อีกทั้งห้ามมิให้คัดแปลงเนื้อหา และต้องอ้างอิงถึงเจ้าของเอกสารทุกครั้งที่มีการนำไปใช้

TITLE	ELEMENT	USER	TIME	FUNCTIONAL	UNIT	m ² /UNIT	TOTAL	REMARK
	OPERATION FOR EMERGENCY	SURGEONS ANESTHETIST NURSES		ห้องนี้อาจมี SUB STERILIZING ด้วยโดยจะมีลักษณะเป็นตู้บ่มึ่งขนาดเล็กลง หรืออาจเชื่อมต่อในกรณีทำเครื่องมือตก ห้องผ่าตัดด้วยสำหรับผู้ป่วยคนไขฉุกเฉิน EMERGENCY	1	36	36	มาตรฐาน
	TOTAL						520	
	CIRCULATION					40%	208	
	TOTAL OPERATING SUITE						728	

เอกสารนี้เป็นเอกสารที่สงวนไว้สำหรับการใช้งานเพื่อการศึกษาเท่านั้น ไม่อนุญาตให้นำไปใช้ประโยชน์ด้านการค้า
ไม่ว่ากรณีใดๆทั้งสิ้น อีกทั้งห้ามมิให้ตัดแปลงเนื้อหา และต้องอ้างอิงถึงเจ้าของเอกสารทุกครั้งที่มีการนำไปใช้

TITLE	ELEMENT	USER	TIME	FUNCTIONAL	UNIT	m ² /UNIT	TOTAL	REMARK
DIAGNOSTIC AND TREATMENT DEPARTMENT (PATHOLOGY DEPARTMENT ; LABORATORY SUITE)	LABORATORY SUITE			ปฏิบัติการทดลอง				
	WAITING AREA	PATIENTS 8 RELATIVES 8	24 HRS	ส่วนที่คอยสำหรับผู้ป่วยและญาติที่มาติดต่อกับ เจ้าหน้าที่หรือส่ง SPECIMEN	16	1.5	24	ANALYSIS
ADMINISTRATION OFFICE	PATHOLOGIST TECHNICIAN	24 HRS	ส่วนธุรการของฝ่ายพยาธิวิทยา ทำหน้าที่เก็บ รายงานผลของ LAB และเก็บสถิติผลงาน ทดลอง ส่วนนี้ควรมีอยู่ใกล้ของทำงานของ PATHOLOGIST และ WAITING AREA คำนวณจะเป็น RECORD COUNTER เขียนรายงานบันทึกและรับ SPECIMEN ของผู้ป่วยไปส่งในส่วนต่าง ๆ ของ LAB.	1.	12		12	มากจรู้น
SPECIMEN TOILET	PATIENTS 2	24 HRS	ห้องสำหรับผู้ป่วยเตรียม SPECIMEN บรรจุใส่ภาชนะเพื่อส่งเข้ากรวยห้อง LAB อามีของส่งจากห้องน้ำถึง COUNTER ใต้โดย TIME SAVER STANDARD กำหนดให้ 1.5 m ² / 1 ห้อง	2	1.5	3	ANALYSIS	

เป็นเอกสารที่สงวนไว้สำหรับการใช้งานเพื่อ DIAGNOSTIC AND TREATMENT DEPARTMENT

ไม่ว่ากรณีใดๆทั้งสิ้น อีกทั้งห้ามให้ตัดแปลงเนื้อหา และต้องอ้างอิงถึงเจ้าของเอกสารทุกครั้งที่มีการนำไปใช้

TITLE	ELEMENT	USER	TIME	FUNCTIONAL	UNIT	๓7UNIT	TOTAL	REMARK
	BLOOD ACQUISITION	PATIENT ASSISTANT NURSE	24 HRS	ห้องเจาะเลือดกันเป็นช่อง ๆ มี COUNTER, ที่เก็บอุปกรณ์, เกาต์ผู้ป่วยและเกาต์พยาบาล รวมทั้งห้องมีที่เก็บ CARD FILE	1	6	6	ANALYSIS มาตรฐาน
	BLOOD BANK	ASSISTANT NURSE	24 HRS	คลังเลือดที่มีเข็ญควบคุมอุณหภูมิสำหรับเก็บเลือด เพื่อส่งไปยังแผนกต่าง ๆ ที่เกี่ยวข้อง เช่น หอผู้ป่วย, แผนกศัลยกรรม, แผนกผู้ป่วยฉุกเฉิน แค่นโนโครงการนี้จัดให้รวมอยู่กับ HAEMATOLOGY LAB. โดยควรวางอยู่ใกล้กับส่วนเจาะเลือด	1	12	12	มาตรฐาน
	HAEMATOLOGY LAB.	TECHNICIAN ASS. TECHNICIAN	24 HRS	ห้องทดลองวิเคราะห์เลือดทางองค์ประกอบของเลือด กุซนิค, รูปวง, จำนวน, สารไขมัน และระดับน้ำตาลในเลือดโดยใช้กล้องจุลทรรศน์ประกอบไปด้วย	1	36	36	มาตรฐาน
	CHEMISTRY (BIOCHEMISTRY) AND URINALYSIS	TECHNICIAN ASS. TECHNICIAN	24 HRS	ห้องทดลองวิเคราะห์ของเหลวในร่างกาย ทางเคมี เช่น URINE, SPUTUM FEDES, MUCOSA เป็นต้น เพื่อช่วยสนับสนุนแพทย์ในการวินิจฉัยหาสาเหตุของโรค	1	24	24	มาตรฐาน

TITLE	ELEMENT	USER	TIME	FUNCTIONAL	UNIT	m ² /UNIT	TOTAL	REMARK
	HISTOLOGY (CYTOLOGY)	TECHNICIAN ASS. TECHNICIAN	24 HRS	ห้องทดลองตรวจและวิเคราะห์โครงสร้างของชิ้นเนื้อที่ได้มาจากส่วนต่าง ๆ ของร่างกายที่มีความผิดปกติโดยมีอุปกรณ์ชิ้นเนื้อที่โคแซความเย็นแล้วนำไปวางบน SLIDS ย้อมสี และตรวจผลด้วยกล้องจุลทรรศน์	1	24	24	มาตรฐาน
	BACTERIOLOGY (MICROBIOLOGY) AND SEROLOGY	TECHNICIAN	24 HRS	ห้องทดลองตรวจ BACTERIA หรือเชื้อโรคพบในร่างกายมนุษย์และสิ่งแวดลอมโดย การเพาะเชื้อและส่องกล้อง นอกจากนี้ยังตรวจ ANTIBODY, ANTIGEN IN BLOOD SERUM	1	30	30	มาตรฐาน
	MEDIA PREPARATION	TECHNICIAN	24 HRS	ห้องเตรียมอาหารเพาะเลี้ยงเชื้อโรคตรวจใน ใกล้เคียง MICROLOGY LAB	1	12	12	มาตรฐาน
	B.M.R. AND E.K.G. AND E.E.G. ROOM	TECHNICIAN 1 ASS. TECHNICIAN 1 PATIENTS 3	24 HRS	ห้องตรวจด้วยเครื่องมือไฟฟ้าแบ่งเป็น 3 ส่วน ดังนี้ (ใช้ของร่วมกัน)	1	4	12	มาตรฐาน

เอกสารนี้เป็นเอกสารที่สงวนไว้สำหรับการใช้งานเพื่อการศึกษาเท่านั้น ไม่อนุญาตให้นำไปใช้ประโยชน์ด้านการค้า
ไม่ว่ากรณีใดๆทั้งสิ้น อีกทั้งห้ามมิให้ตัดแปลงเนื้อหา และต้องอ้างอิงถึงเจ้าของเอกสารทุกครั้งที่มีการนำไปใช้

TITLE	ELEMENT	USER	TIME	FUNCTIONAL	UNIT	㎡/UNIT	TOTAL	REMARK
				2. <u>E.K.G.</u> ทวขการสูบฉีดโลหิตของหัวใจ	1	4		
				3. <u>E.E.G.</u> ทวขคลื่นสมองควยไฟฟ้าของปองกนการรบกวนทางไฟฟจากภายนอกเพราะจะทำใหค่าที่วัดไดผิดไป	1	4		
GLASS WASHING AND STERILIZING ROOM	ASS. TECHNICIAN	24 HRS	ห้องล้างหลอดแก้วและอบฆ่าเชื้อ อุปกรณ์ในห้องนี้ผู้เก็บเครื่องมือและอุปกรณ์ที่ใช้ ล้างรวมทั้งตู้อบนี้	1	12	12	4	มาตรฐาน
SUPPLY STORAGE	ASS. TECHNICIAN	24 HRS	ห้องเก็บพัสดุและอุปกรณ์ต่าง ๆ ในห้อง	1	4	4	4	EXPECTATION
PATHOLOGIST ROOM	PATOLOGIST	24 HRS	ห้องทำงานหัวหน้าพยาบาลวิชิทยาเพื่อทวขรายงานและบันทึกต่าง ๆ	1	9	9	9	มาตรฐาน

เอกสารนี้เป็นเอกสารที่สงวนไว้สำหรับการใช้งานเพื่อการศึกษาเท่านั้น ไม่อนุญาตให้นำไปใช้ประโยชน์ด้านการค้า
 เหมารักรณีใดๆทั้งสิ้น อีกทั้งห้ามมิให้ดัดแปลงเนื้อหา และต้องอ้างอิงถึงเจ้าของเอกสารทุกครั้งที่มีการนำไปใช้

TITLE	ELEMENT	USER	TIME	FUNCTIONAL	UNIT	㎡/UNIT	TOTAL	REMARK
TECHNICIAN LOUNGE	STAFF	24 HRS	ส่วนพักผ่อนของ STAFF ในแผนกนี้ และ สามารถใช้เป็นที่พักประชุมได้ควม BOOK STAGE สำหรับคนควาในห้องนี้	1	16	16	มากรราน	
STAFF TOILET AND LOOKER	STAFF	24 HRS	ห้องนำ - สวม สำหรับเจ้าหน้าที่ส่วนเบี่ยน เครื่องแต่งตัวและที่เก็บเสื้อผา แยก ชาย - หญิง มีส่วนประกอบดังนี้ 1. <u>WOMEN W.C.</u> - อ่างล้างหน้า 1 ที่ - สวม 1 ที่ - ที่อานนำ 1 ที่ - ส่วนแต่งตัวและ LOCKER 2. <u>MEN W.C.</u> - อ่างล้างหน้า 1 ที่ - โถปัสสาวะ 1 ที่ - ที่อานนำ 1 ที่ - ส่วนแต่งตัวและ LOCKER	1	9	9	มากรราน	
					1	9	9	มากรราน

เอกสารนี้เป็นเอกสารที่สงวนไว้สำหรับการใช้งานเพื่อการศึกษาเท่านั้น ไม่อนุญาตให้นำไปใช้ประโยชน์ด้านการค้า
หรือการอื่นใด ทั้งในและนอกระบบให้คำปรึกษา และต้องอ้างอิงถึงเจ้าของเอกสารทุกครั้งที่มีกรณีไม่ใช้

TITLE	ELEMENT	USER	TIME	FUNCTIONAL	UNIT	㎡/UNIT	TOTAL	REMARK
DIAGNOSTIC AND TREATMENT DEPARTMENT (PATHOLOGY DEPARTMENT; MORTUARY SUITE.)	MORTUARY			ส่วนวินิจฉัยศพ				
	MORGUE	STAFF 1 BODIES 4	24 HRS	ห้องเก็บศพ เป็นห้องเย็นขนาดใหญ่ทำเป็นลิ้นชัก แบ่งเป็นชั้น ๆ สำหรับเก็บศพไม่ให้เน่าเหม็น ควรวัยุติกับห้องชันสูตรศพ	1	16	16	มาตรฐาน
	CHANT AND RELATIVE WAITING	BODIE 1 RELATIVE 6	24 HRS	ห้องทั้งศพและระภาคศพ ในกรณีญาติ ของผู้ตาย ต้องการรกรำศพก่อนเคลื่อนย้ายไปทำพิธีทาง ศาสนา	1	20	20	EXPECTATION
	SPECIMEN ROOM	BODIE 1	24 HRS	ห้องเก็บตัวอย่างชิ้นส่วนต่าง ๆ ประกอบก๊วย ตู้เก็บชิ้นส่วนต่าง ๆ ของมนุษย์	1	6	6	EXPECTATION
	MORTAL'S STAFF TOILET AND LOCKER	STAFF	24 HRS	ห้องน้ำ - ส่วนทำความสะอาดร่างกายก่อน และหลังปฏิบัติการ ประกอบก๊วย - อ่างล้างหน้า - ส่วน - ห้องน้ำ - ส่วนเท่งก๊วยและ LOCKER	1	9	9	มาตรฐาน

นี่เป็นเอกสารที่สงวนไว้สำหรับการใช้งานเพื่อการศึกษาเท่านั้น ไม่อนุญาตให้ทำซ้ำโดยไม่ได้รับอนุญาต
ไม่ว่ากรณีใดๆทั้งสิ้น อีกทั้งห้ามมิให้ตัดแปลงเนื้อหา และต้องอ้างอิงถึงเจ้าของเอกสารทุกครั้งที่มีการนำไปใช้

TITLE	ELEMENT	USER	TIME	FUNCTIONAL	UNIT	ค่า UNIT	TOTAL	REMARK
	FORENSIC MEDICINE	BODIE STAFFS	24 HRS	ห้องชันสูตรศพ	1	30	30	มาตรฐาน
	OPERATION STORAGE	STAFFS	24 HRS	ห้องเก็บเครื่องมือแพทย์	1	9	9	EXPECTATION
	MORTAL RECORD OFFICE	STAFF	24 HRS	ที่ติดต่อขอรับศพและสอบถามรายละเอียดต่าง ๆ รวมทั้งเป็นห้องทำงานของเจ้าหน้าที่อภิบาลมรณะ บุตร	1	9	9	EXPECTATION
	TOTAL						353	
	CIRCULATION					30%	105.9	
	TOTAL PATHOLOGY DEP.						458.9	

เอกสารนี้เป็นเอกสารที่สงวนไว้สำหรับการใช้งานเพื่อการศึกษาเท่านั้น ไม่อนุญาตให้นำไปใช้ประโยชน์ด้านการค้า
 ไม่ว่ากรณีใดๆทั้งสิ้น อีกทั้งห้ามมิให้ตัดแปลงเนื้อหา และต้องอ้างอิงถึงเจ้าของเอกสารทุกครั้งที่มีการนำไปใช้

TITLE	ELEMENT	USER	TIME	FUNCTIONAL	UNIT	m ² /UNIT	TOTAL	REMARK
DIAGNOSTIC AND TREATMENT DEPARTMENT (RADIOLOGY DEPARTMENT)	WAITING AREA	PATIENTS 8 RELATIVES 8	24 HRS	ที่พักคนไข้ญาติคนไข้ โดยแยกผู้ป่วยที่อยู่ บนเตียง หรือรถเข็นไว้ทางหากเกิดพยาบาล ผู้ที่จะไปดูแลโรค	16	1.5	24	ANALYSIS
	RECORD COUNTER CONTROL OFFICE	STAFF	24 HRS	ทำงานของเจ้าหน้าที่คอยรับใบของผู้ป่วยแล้วส่งผู้ป่วยไป X - RAY ส่วนนี้จะอยู่ใกล้กับ FILLING RM. แพทย์หรือผู้ป่วยมากที่คอยดูแลได้ซึ่งปกติแพทย์จะเป็นผู้มารับเอง	1	12	12	มาตรฐาน
	PATIENT PREPARATION AND BARIUM MIX- TOILET	TECHNICIAN PATIENTS	24 HRS	ห้องเตรียมผู้ป่วยแล้วแต่การตรวจโดยเฉพาะการตรวจพิเศษ เช่น ท้องกลืนแบบเร็วหรือ X - RAY ถ้าได้ใหญ่ท้องส่วนแบบเร็วมาเข้าไปทางทวารหนักจึงต้องมีห้อง TOILET เคียงนอน, ห้องเตรียมผสม BARIUM ซึ่งต้องใช้เครื่องปั่นและห้องเก็บ BARIUM	1	16	16	มาตรฐาน

ไม่ว่ากรณีใดๆทั้งสิ้น อีกทั้งห้ามมิให้คัดแปลงเนื้อหา และต้องอ้างอิงถึงเจ้าของเอกสารทุกครั้งที่มีการนำไปใช้

TITLE	ELEMENT	USER	TIME	FUNCTIONAL	UNIT	๓/UNIT	TOTAL	REMARK
	DRESSING ROOM SUB. WAITING	PATIGNTS ASS.NURSES	24 HRS	ห้องเปลี่ยนเครื่องแต่งตัวผู้ป่วยและพักรอกอน เข้าถ่าย X - RAY แยกเป็น 2 ส่วนสำหรับ ผู้ป่วยชายและหญิงอาจจัดเป็นห้องรวมติดกอกับ ห้อง X - RAY หรือแยกเฉพาะห้องก็ได้ ในห้องมีสื่อสำหรับเปลี่ยนและตู้เก็บของส่วนหัว ของผู้ป่วย	12	3	36	ANALYSIS
	SUPPLY ROOM	ASS.NURSES	24 HRS	ห้องเก็บฟิล์มที่ไตภายในกรมเครื่องอะไหล่น้ำยา ต่าง ๆ ที่ใช้ในกาารล้าง, ยาและสารทาง ที่ไต, เสื้อผ้าและยาที่ใช้ในแผนก	1	9	9	มาตรฐาน
	GENERAL RADIOG- RAPHIC AND CONTROL BOOTH	TECNICIANS PATIENTS 3	24 HRS	ห้องฉาย X-RAY สำหรับกายอวัยวะภายใน ทั่วไป เช่น ศรีษะ, ทรวงอก, แขน, ขา, กระดูก ต่าง ๆ	2	25	50	มาตรฐาน
	RADIO FLUOROGR- PHIC AND CONTROL BOOTH	TECNICIAN PATIENT	24 HRS	ห้องฉาย X - RAY โดยกาารกลืนสารทึบ แสง จำพวก BARIUM เพื่อตรวจ G คือ ถ่ายภาพทางเดินอาหารจากปากถึงลำไส้เล็ก	1	25	25	มาตรฐาน

เอกสารนี้เป็นเอกสารที่สงวนไว้สำหรับการใช้งานเพื่อการศึกษาเท่านั้น ไม่อนุญาตให้นำไปใช้ประโยชน์ด้านการค้า
ไม่ว่ากรณีใดๆทั้งสิ้น อีกทั้งห้ามมิให้ดัดแปลงเนื้อหา และต้องอ้างอิงถึงเจ้าของเอกสารทุกครั้งที่มีการนำไปใช้

TITLE	ELEMENT	USER	TIME	FUNCTIONAL	UNIT	m ² /UNIT	TOTAL	REMARK
	SPECIAL PROCESSOR RADIOGRAPHIC	TECHNICIAN PATIENT	24 HRS	<p>รวมทั้งกระดาษอาหาร และกระดาษ LONG GI คือตรวจทั้งแต่ค่าได้ลงมาถึงทวารหนักโดยการสวน BARIUM ทวารหนัก</p> <p>ห้องฉาย X - RAY โดยฉายส่วนต่าง ๆ ของร่างกายนอกเหนือจากการฉายทั่วไป เช่น กู๋เส้นเลือดในสมองต่าง ๆ ในหัวใจ, สมอง ทำโดยฉีดสารทึบแสงเข้าเส้นเลือดตรวจระบบประสาทไขสันหลัง เป็นต้น เครื่องฉายสามารถฉายความเร็วสูง 1 วินาที / ภาพ มีเครื่อง AUTOMATIC INVECTOR ช่วยในการฉีดสารทึบแสง เครื่องฉายมีข้อดี ห้องนี้ของป้องกันเชื้อโรคเช่นเดียวกับห้องผ่าตัด การฆ่าเชื้ออาจใช้ FORMALIN เพื่อไม่ให้เครื่องรับ ขนาดห้องใหญ่กว่าห้อง X - RAY ปกติเพราะมีบุคคลากรมาก ห้องนี้ควรมีอุปกรณ์ระมัดระวัง</p>	1	25	25	มาตรฐาน

เอกสารนี้เป็นเอกสารที่สงวนไว้สำหรับการใช้งานเพื่อการศึกษาเท่านั้น ไม่อนุญาตให้นำไปใช้ประโยชน์ด้านการค้า
ไม่ว่ากรณีใดๆทั้งสิ้น อีกทั้งห้ามมิให้ตัดแปลงเนื้อหา และต้องอ้างอิงถึงเจ้าของเอกสารทุกครั้งที่มีการนำไปใช้

TITLE	ELEMENT	USER	TIME	FUNCTIONAL	UNIT	m ² /UNIT	TOTAL	REMARK
	DARK ROOM	ASS. TECHNICIAN	24 HRS	ห้องมืดสำหรับเก็บฟิล์มที่ยังไม่ได้ล้างซึ่งจะออกไปใหญ่แสงสว่างเลย จากห้องนี้จะนำฟิล์มออกจากกลักฟิล์มแล้วส่งมาเข้าในเครื่องล้างฟิล์มอัตโนมัติ ในห้องนี้ที่เก็บฟิล์มซึ่งยังไม่ไดล้างและห้องมีวางเครื่องล้างฟิล์ม, เครื่อง COPY FILM ตู้ COUNTER เก็บอุปกรณ์และ SINK	1	12	12	มากกว่า
	VIEWING - TYPING RADIOLOGIST (INTERPRETATION RM.)	ASS. TECHNICIAN	24 HRS	ส่วนวินิจฉัยและพิมพ์ผลเพื่อส่งต่อแพทย์ประกอบด้วยตู้ฟิล์ม (FILM VIEWER) ที่อยู่ที่ฝ้า มีลักษณะเป็นแผง พลาสติกมีหลอดไฟตามขวาง ตัวแยกห้องพิมพ์ผลต่างหาก	1	16	16	มากกว่า
	FILLING ROOM	STAFF	24 HRS	ห้อง เก็บฟิล์มที่ตรวจแล้วแล้วแฉงเป็น 1. ห้องเก็บชั่วคราว (ACTIVE FILE) ระยะเวลา 2 เดือนสำหรับผู้ป่วยที่ยังมีการติดตามอยู่	1	24	24	EXPECTATION

เอกสารนี้เป็นเอกสารที่สงวนไว้สำหรับการใช้งานเพื่อการศึกษาเท่านั้น ไม่อนุญาตให้นำไปใช้ประโยชน์ด้านการค้า
 ไม่ว่ากรณีใดๆทั้งสิ้น อีกทั้งห้ามมิให้คัดแปลงเนื้อหา และต้องอ้างอิงถึงเจ้าของเอกสารทุกครั้งที่มีการนำไปใช้

TITLE	ELEMENT	USER	TIME	FUNCTIONAL	UNIT	m ² /UNIT	TOTAL	REMARK
				2. หองเก็บถาวร (PERMANENT FILE) ระยะเวลา 5 เดือน การเก็บจะใช้ CODE สี่หลักเลขเพื่อสะดวก ในการค้นหา				
	RADIOLOGIST ROOM	RADIOLOGIST	24 HRS	ห้องทำงานรังสีแพทย์	1	9	9	มากกว่า
	STAFF LOUNGE	STAFF	24 HRS	ห้องพักผ่อนของเจ้าหน้าที่ในแผนกรังสีวิทยา	1	24	24	
	STAFF TOILET AND LOCKER	STAFF	24 HRS	ห้องน้ำ- ส่วนสำหรับเจ้าหน้าที่ที่ปรับเปลี่ยน เครื่องแต่งตัว แยกเป็น 1. WOMEN W.C. - อ่างล้างหน้า 1 ที่ - สวม 1 ที่ - ทอาน้ำ 1 ที่ - ส่วนแต่งตัวและ LOCKER 2. MEN W.C. - อ่างล้างหน้า 1 ที่ - โถปัสสาวะ 1 ที่ - สวม 1 ที่	1	12	12	มากกว่า
					1	12	12	มากกว่า

เอกสารนี้เป็นเอกสารที่สงวนไว้สำหรับการใช้งานเพื่อการศึกษาเท่านั้น ไม่อนุญาตให้นำไปใช้ประโยชน์ด้านการค้า
ไม่ว่ากรณีใดๆทั้งสิ้น อีกทั้งห้ามมิให้ดัดแปลงเนื้อหา และต้องอ้างอิงถึงเจ้าของเอกสารทุกครั้งที่มีการนำไปใช้

TITLE	ELEMENT	USER	TIME	FUNCTIONAL	UNIT	m ² /UNIT	TOTAL	REMARK
	TOTAL			ที่หอหน้า 1 ที่			306	
	CIRCULATION			ส่วนแท่งแก้วและ		30%	91.8	
	TOTAL RADIOLOGY			LOCKER			397.8	
	DEP.							

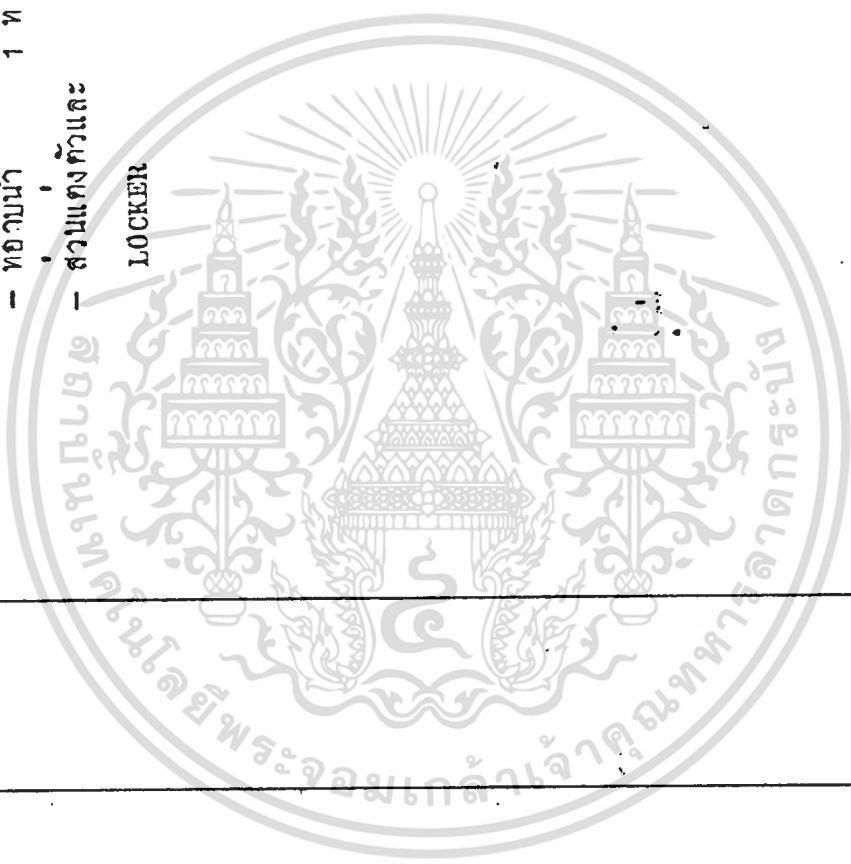

TITLE	ELEMENT	USER	TIME	FUNCTIONAL	UNIT	m ² /UNIT	TOTAL	REMARK
DIAGNOSTIC AND TREATMENT DEPARTMENT (PHARMACY DEPARTMENT)	PATIENT ZONE : WAITING AREA	PATIENTS 8 RELATIVES 8	8.00-16.00	โรงพักคอยผู้มาปรึกษาในสิ่งแพทย์ หลังจาก ผู้ป่วยไปรับการตรวจวินิจฉัยอาการของโรค แล้วมีเก้าอี้นั่งพักรอ ผู้ป่วยจะยืนใบสั่งยาของ แพทย์ที่เจ้าหน้าที่ประจำ COUNTER และมานั่งรอเรียกปรึกษาเมื่อจัดเสร็จ ส่วน COUNTER จะขายให้ผู้ป่วยนอกใน โครงการนี้จะแบ่งเป็น 1. GENERAL O.P.D. DISPENSARY ทำงาน 8.00 - 16.00 น. 2. NIGHT O.P.D. DISPENSARY ทำงาน 24 ชม. ห้องจ่ายสำหรับผู้ป่วยใน ส่วน COUNTER ชำระเงินก่อนรับยา ที่ทำงานของเจ้าหน้าที่เภสัชกรรวมควบคุม การทำงานจ่ายยาและกักตักยา	16	1.5 m ² /คน	24	ANALYSIS
	O.P.D. DISPENSARY	DISPENSER	8.00-16.00		1	12	12	ANALYSIS
	INPATIENT DISPENSARY	DISPENSER	24 HRS		1	4	4	ANALYSIS
	CASHIER	DISPENSER	8.00-16.00		1	4	4	ANALYSIS
	PHARMACY OFFICE	PHARMACIST	8.00-24.00		1	12	12	ANALYSIS

เอกสารนี้เป็นเอกสารที่สงวนไว้สำหรับการใช้งานเพื่อการศึกษาเท่านั้น ไม่อนุญาตให้นำไปใช้ประโยชน์ด้านการค้า
 วิศวกรรมใดๆทั้งสิ้น อีกทั้งห้ามมีเหตุดแปลงเนื้อหา และต้องอ้างอิงถึงเจ้าของเอกสารทุกครั้งที่มีการนำไปใช้

TITLE	ELEMENT	USER	TIME	FUNCTIONAL	UNIT	m ² /UNIT	TOTAL	REMARK
	<u>PRODUCTION ZONG:</u>							
	LOADING - RECEIVING	STAFF	8.00-17.00	ส่วนทำการรับและเส้คยารวมทั้งเวรกดที่ ตั้งเข้าแผนก ไม่รวมห้องกรรณส่ง	1	16	16	มากกรรณ
	MEDICAL STORAGE	STAFF	24 HRS	ห้องเก็บเวชภณและยาส้าเร้จรูปของทำการ ควบคุมอุณหภูมิให้อยู่ประมาณ 20 - 25 C	1	24	24	มากกรรณ
	COLD STORAGE	STAFF	24 HRS	ห้องเย็นส้าหรับเก็บสารไวไฟ เช่น ALCOHAL, ETHER, HYDR OGENPER OXIDE (H O) ₂ รวมทั้งย้าที่ของร้กษยาอุณหภูมิ เช่น ย้าก, INSULIN และ VACCINS ต่าง ๆ	1	20	20	มากกรรณ
	CHEMICAL STORAGE	STAFF	24 HRS	ห้องเก็บเคมีภณต่าง ๆ ที่จะนำมายุยา	1	16	16	มากกรรณ
	MANUFACTURING & COMPOUN	PHAMACIST	8.00-17.00	ห้องประกอบย้า ย้าเม้กที่มีเตรียมมา ผสมยา และอุปกรณส้าหรับย้าเม้ก	1	30	30	ANALYSIS
	PARENTERAL - SOLUTION ROOM	ASS. PHAMACIST	8.00-17.00	ห้องปรุงและผสมย้าเพื่อย้าย้าและย้าก	1	9	9	ANALYSIS

เอกสารนี้เป็นเอกสารที่สงวนไว้สำหรับการใช้งานเพื่อการศึกษาเท่านั้น ไม่อนุญาตให้นำไปใช้ประโยชน์ด้านการค้า
ไม่ว่ากรณีใดๆทั้งสิ้น อีกทั้งห้ามมิให้ตัดแปลงเนื้อหา และต้องอ้างอิงถึงเจ้าของเอกสารทุกครั้งที่มีการนำไปใช้

TITLE	ELEMENT	USER	TIME	FUNCTIONAL	UNIT	m ² /UNIT	TOTAL	REMARK
	PREPARATION RM.	STAFF	8.00-17.00	ห้องเตรียมยา เพื่อถ่ายลงในภาชนะที่ฆ่าเชื้อแล้ว	1	9	9	ANALYSIS
	CISTILLED WATER	STAFF	8.00-17.00	ห้องทำน้ำกลั่น	1	3	3	มาตรฐาน
	BOTTLES-AMPOULES	STAFF	8.00-17.00	ที่ล้างทำความสะอาดขวดยาและหลอดแก้วที่ใช้บรรจุยา	1	12	12	มาตรฐาน
	AUTOCLAVE	STAFF	8.00-17.00	เครื่องอบและฆ่าเชื้ออุปกรณ์ทางการแพทย์ โถแก้ว ขวดบรรจุ, หลอดบรรจุ	1	10	10	มาตรฐาน
	LABORATORY	PHAMACIST ASS. PHAMACIST	8.00-17.00	ห้องทดลองยา และวิเคราะห์คุณภาพยา	1	9	9	ANALYSIS
	FILLING-LABELLING	STAFF	8.00-17.00	ห้องบรรจุยาที่ผลิตและยาสำเร็จรูปที่แบ่งจากขวดใหญ่ลงขวดเล็กแล้วปิดฉลาก	1	12	12	มาตรฐาน
				ห้องเคมียาสำเร็จรูปก่อนจ่ายให้ผู้ป่วยภายใน ห้องมีตู้เก็บยาทั่วไปและตู้เย็น	1	20	20	มาตรฐาน

เอกสารนี้เป็นเอกสารที่สงวนไว้สำหรับการใช้งานเพื่อการศึกษาเท่านั้น ไม่อนุญาตให้นำไปใช้ประโยชน์ด้านการค้า
 ไม่ว่ากรณีใดๆทั้งสิ้น อีกทั้งห้ามมิให้ตัดแปลงเนื้อหา และต้องอ้างอิงถึงเจ้าของเอกสารทุกครั้งที่มีการนำไปใช้

TITLE	ELEMENT	USER	TIME	FUNCTIONAL	UNIT	m ² /UNIT	TOTAL	REMARK
	ADMINISTRATION ZONE:			สำหรับเก็บยาที่กองรักษาสุขภาพ				
	PHARMACIST ROOM	PHARMACIST	8.00-17.00	ห้องทำงานของหัวหน้าฝ่ายเภสัชกรรม	1	12	12	มาตรฐาน
	PHARMACIST LOUNGE AND BOOK SHELVES	PHARMACIST STAFFS	24 HRS	ห้องพักผ่อนของเจ้าหน้าที่ฝ่ายเภสัชกรรม และมีตู้หนังสือสำหรับค้นคว้าทางเภสัชกรรม และห้องนี้สามารถใช้เป็นห้องประชุมได้กัวย	1	16	16	มาตรฐาน
	STAFF TOLLET AND LOCKER	STAFFS	24 HRS	ห้องน้ำ - ส่วนสำหรับเจ้าหน้าที่ที่มีส่วนเปลี่ยนแปลง เครื่องแต่งตัวแยกชาย - หญิง ทั้งนี้ 1. <u>WOMEN W.C.</u> - อ่างล้างหน้า 1 ที่ - ส่วน 1 ที่ - ห้องน้ำ 1 ที่ - ส่วนแต่งตัวและ LOCKER 1 ที่ 2. <u>MEN W.C.</u> - อ่างล้างหน้า 1 ที่ - โถปัสสาวะ 1 ที่ - สวม 1 ที่	1	9	9	มาตรฐาน
					1	12	12	มาตรฐาน

เอกสารนี้เป็นเอกสารที่สงวนไว้สำหรับการใช้งานเพื่อการศึกษาเท่านั้น ไม่อนุญาตให้นำไปใช้ประโยชน์ด้านการค้า
 ไม่ควรแก้ไขทั้งต้น ยกทั้งที่แก้ไขแต่ต้องแจ้งเจ้าของเอกสารทุกครั้งที่มีการนำไปใช้

TITLE	ELEMENT	USER	TIME	FUNCTIONAL	UNIT	㎡/UNIT	TOTAL	REMARK
	SCRUB UP	PHARMACIST STAFFS	8.00-17.00	<p>ที่ห้องนำ 1 ที่</p> <p>- ส่วนแท่งแก้วและ LOCKER</p> <p>ต่างมอส์กับเจ้าหน้าที่เภสัชกร ในขณะทำงานความรับผิดชอบและบรรจยา</p>	1	4	311	4 EXPECTATION
	TOTAL						93.3	
	CIRCULATION					30%	404.3	
	TOTAL PHAMACY DEP.							

เอกสารนี้เป็นเอกสารที่สงวนไว้สำหรับการใช้งานเพื่อการศึกษาเท่านั้น ไม่อนุญาตให้นำไปใช้ประโยชน์ด้านการค้า
ไม่ว่ากรณีใดๆทั้งสิ้น อีกทั้งห้ามมิให้ดัดแปลงเนื้อหา และต้องอ้างอิงถึงเจ้าของเอกสารทุกครั้งที่มีการนำไปใช้

TITLE	ELEMENT	USER	TIME	FUNCTIONAL	UNIT	ทศ/UNIT	TOTAL	REMARK
DIAGNOSTIC AND TREATMENT DEPARTMENT (PHYSICAL THERAPY DEPARTMENT)	WAITING	PATIENT RELATIVE	8. 30-16. 30	โถงพักคอยสำหรับผู้ป่วย และญาติที่พามา	10	1.5	15	ANALYSIS
	RECEPTION & COUNTER AREA	NURSE	8. 30-16. 30	ส่วนติดต่อบริการ COUNTER พยาบาล ทำงาน	1	10	10	EXPECTATION
	EXAM RM.	DOCTOR PATIENT NURSE	8. 30-16. 30	ห้องตรวจรักษา	1	9	9	มาตรฐาน
	TREATMENT CUBICLE	NURSE PATIENT	8. 30-16. 30	ห้องบำบัดโรค	1	9	9	มาตรฐาน
	EXERCISE RM.	NURSE PATIENT	8. 30-16. 30	ห้องออกกำลังกาย	1	61.6	61.6	ANALYSIS
	HYDRO-THERAPY	NURSE	8. 30-16. 30	ห้องบำบัดรักษาด้วยน้ำ (ชารวาบัด)	1	51.6	51.6	ANALYSIS
	STORAGE LINEN RM.	PATIENT NURSE PATIENT	8. 30-16. 30	ห้องเก็บของ และอุปกรณ์ของแผนกพร้อมที่เก็บ เสื้อผ้าของแผนกที่ได้นำมาทำความสะอาดแล้ว	1	20	20	EXPECTATION

เอกสารนี้เป็นเอกสารที่สงวนไว้สำหรับการใช้งานเพื่อการศึกษาเท่านั้น ไม่อนุญาตให้นำไปใช้ประโยชน์ด้านการค้า
ไม่ว่ากรณีใดๆทั้งสิ้น อีกทั้งห้ามมิให้คัดแปลงเนื้อหา และต้องอ้างอิงถึงเจ้าของเอกสารทุกครั้งที่มีการนำไปใช้

TITLE	ELEMENT	USER	TIME	FUNCTIONAL	UNIT	ม ² /UNIT	TOTAL	REMARK
	THERAPY OFFICE	THERAPY NURSE	8. 30-16. 30	ห้องทำงานของนักกายภาพบำบัด	1	15	15	มาตรฐาน
	TANK AND POLL	NURSE	8. 30-16. 30	ที่เก็บเตียงและรถเข็น - เตียงเข็น 1 คัน - รถเข็น 2 คัน	1	9	9	EXPECTATION
	THERAPY LOUNGE	THERAPY	8. 30-16. 30	ห้องพักนอนเจ้าหน้าที่กายภาพบำบัด	1	20	20	มาตรฐาน
	STAFF TOILET AND STAFFS LOCKER	THERAPY AND STAFFS	8. 30-16. 30	ห้องน้ำ-ส้วม สำหรับเจ้าหน้าที่ที่สวนเปลี่ยน เครื่องแต่งกายแยก ชาย - หญิง กั้น WOMEN MEN	1	9	9	มาตรฐาน
	TOTAL				1	12	241.2	มาตรฐาน
	CIRCULATION					30%	72.36	
	TOTAL THERAPY DEPARTMENT						313.56	

เอกสารนี้เป็นเอกสารที่สงวนไว้สำหรับการใช้งานเพื่อการศึกษาเท่านั้น ไม่อนุญาตให้นำไปใช้ประโยชน์ด้านการค้า

ไม่ว่ากรณีใดๆทั้งสิ้น อีกทั้งห้ามมิให้คัดแปลงเนื้อหา และต้องอ้างอิงถึงเจ้าของเอกสารทุกครั้งที่มีการนำไปใช้

TITLE	ELEMENT	USER	TIME	FUNCTIONAL	UNIT	㎡/UNIT	TOTAL	REMARK
DIAGNOSTIC AND TREATMENT DEPARTMENT (INTENSIVE CARE UNIT)	NURSE STATION	NURSE ASSISTANT	24 HRS.	ที่ทำงานพยาบาลบันทึกทะเบียนผู้ป่วย, แสดงรายละเอียดอาการผู้ป่วย	1	15	15	EXPECTATION
	INTENSIVE CARE BED RM.	PATIENS NURSE ASSISTANT	24 HRS.	ห้องผู้ป่วยอาการหนัก ประกอบด้วย - เตียงคนไข้ 10 เตียง - ตู้พร้อมเตียงเพื่อตรวจรักษา - อุปกรณ์ช่วยชีวิต	10	7.8	78	มาตรฐาน
	ISOLATION RM.	PATIENS NURSE	24 HRS.	ห้องผู้ป่วยอาการหนัก (หรือคิดเชื้อ) เป็นห้องทำการปราศจากเชื้อ กักต้งอุปกรณ์ช่วยชีวิต	2	21.75	43.5	มาตรฐาน
	DOCTOR AND NURSE OFFICE	DOCTOR, NURSE	24 HRS.	ห้องแพทย์เวร และพยาบาลจะมีตนเอง สำหรับแพทย์และพยาบาล ในเวลาดูภาคิน แยกเป็นห้องแพทย์ 1 ห้อง พยาบาล 1 ห้อง	2	12	24	มาตรฐาน
	UTILITY AND LINEN RM.	NURSE	24 HRS.	ห้องออร์โธโพรโยชน แยกออกเป็น 2 ส่วน 1. ส่วนสะอาด เก็บอุปกรณ์ เช่น เสื้อผ้าผู้ป่วยและผ้าปูเตียง เป็นต้น	1	4.5	4.5	EXPECTATION

เอกสารนี้เป็นเอกสารที่สงวนไว้สำหรับการใช้งานเพื่อ...
ไม่ว่ากรณีใดๆทั้งสิ้น อีกทั้งห้ามมิให้คัดแปลงเนื้อหา และต้องอ้างอิงถึงเจ้าของเอกสารทุกครั้งที่มีการนำไปใช้

TITLE	ELEMENT	USER	TIME	FUNCTIONAL	UNIT	㎡/UNIT	TOTAL	REMARK
				2. ส่วนสกรปรก เก็บอุปกรณ์ส่วนที่ใช้แล้วรอ การเก็บจากฝ่ายปราศจากเชื้อกลาง เช่น เสื้อผู้ป่วย, ผ้าปูเตียง เป็นต้น	1	4.5	4.5	EXPECTATIO
	STERILIZED SUPPLY ROOM AND STORAGE	PATIENTS NURSE ASSISTANT	24 HRS.	ห้องเก็บเครื่องมือพิเศษ เป็นเครื่องมือที่สะอาด ผ่านการปราศจากเชื้อกลาง แลนำมาเก็บที่ ห้องพักรักษาตัว เพื่อความสะดวกและประ- หยัดเวลาทางการใช้ในห้องนี้อาจมี SUB STERILIZING อยู่ด้วย จำนวน 1 ห้อง ต่อ 2 ห้องพักรักษาตัว	1	9	9	EXPECTATIO
	PATIENT & STAFF TOILET			ห้องน้ำ - ส้วม และห้องอาบน้ำของผู้ป่วยและ เจ้าหน้าที่ประกอบด้วย - ส้วม 2 ที่ - อาบน้ำ 1 ที่ - อ่างล้างมือ 2 ที่	2	17.5	35	มาตรฐาน
	ISOLATION TOILET			ห้องน้ำ - ส้วม สำหรับผู้ป่วยอาการหนัก แยกเป็นชาย - หญิง				

เอกสารนี้เป็นเอกสารที่สงวนไว้สำหรับการใช้งานเพื่อการศึกษาเท่านั้น ไม่อนุญาตให้นำไปใช้ประโยชน์ด้านการค้า
ไม่ว่ากรณีใดๆทั้งสิ้น อีกทั้งห้ามมิให้ตัดแปลงเนื้อหา และต้องอ้างอิงถึงเจ้าของเอกสารทุกครั้งที่มีการนำไปใช้

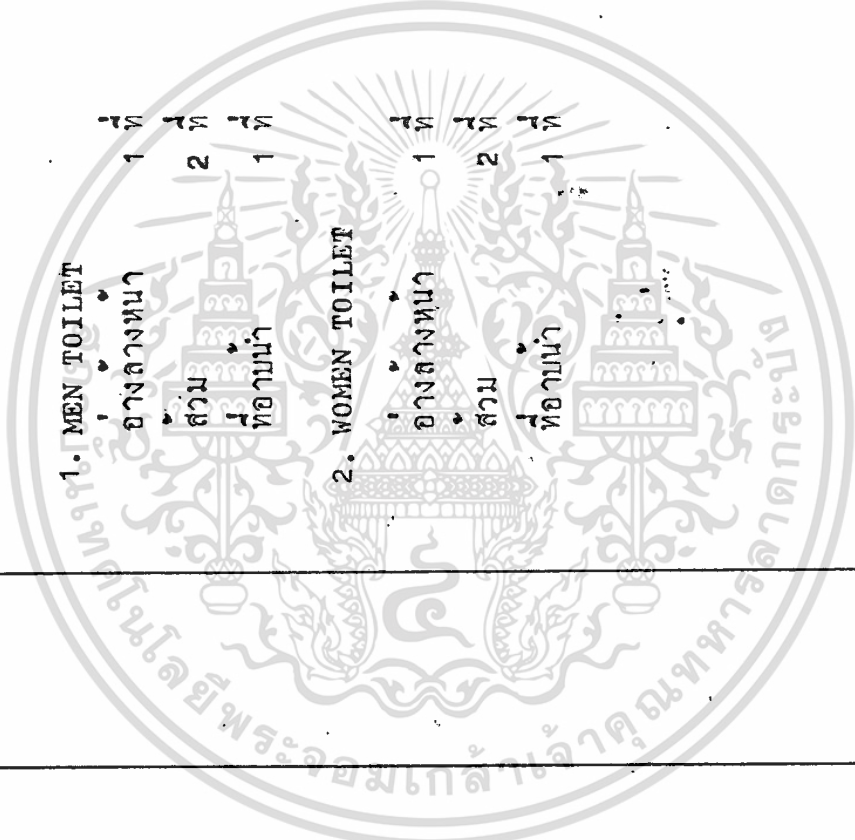
TITLE	ELEMENT	USER	TIME	FUNCTIONAL	UNIT	m ² UNIT	TOTAL	REMARK
				 <p>1. MEN TOILET 1 ห้อง 2 ส่วน 1 ห้อง</p> <p>2. WOMEN TOILET 1 ห้อง 2 ส่วน 1 ห้อง</p>	1	12	12	ANALYSIS
					1	12	12	ANALYSIS
	TOTAL						228.50	
	CIRCULATION					30%	68.55	
	TOTAL I.C.U.						297.05	

เอกสารนี้เป็นเอกสารที่สงวนไว้สำหรับการใช้งานเพื่อการศึกษาเท่านั้น ไม่อนุญาตให้นำไปใช้ประโยชน์ด้านการค้า
 ไม่ว่าจะกรณีใดๆทั้งสิ้น อีกทั้งห้ามมิให้ตัดแปลงเนื้อหา และต้องอ้างอิงถึงเจ้าของเอกสารทุกครั้งที่มีการนำไปใช้

เอกสารนี้เป็นเอกสารที่สงวนไว้สำหรับการใช้งานเพื่อการศึกษาเท่านั้น ไม่อนุญาตให้ทำซ้ำโดยไม่ขออนุญาต
 ไม่ว่าจะกรณีใดๆทั้งสิ้น อีกทั้งห้ามมิให้คัดแปลงเนื้อหา และต้องอ้างอิงถึงเจ้าของเอกสารทุกครั้งที่มีการนำไปใช้

TITLE	ELEMENT	USER	TIME	FUNCTIONAL	UNIT	㎡/UNIT	TOTAL	REMARK
SERVICE DEPARTMENT (DIETARY DEPARTMENT)	RECEIVING AND STORAGEE	STAFF	5.00-21.00	บริเวณรับและเก็บอาหารประจำวันทั้งสดและแห้งที่จะนำมาใช้ในการปรุงอาหาร สำหรับโรงพยาบาล โดยแยกเก็บอาหารตามประเภท คือ 1. <u>DRY STORAGE</u> สำหรับเก็บอาหารแห้ง และอาหารกระป๋อง 2. <u>COLD STORAGE</u> สำหรับเก็บเนื้อ, อาหารสด, และผักสด แยกเป็น 2.1 ตู้แช่ประจำวัน 2.2 ตู้แช่รอการไต่ นอกจากนี้พวกเครื่องครัวบางประเภทก็แบ่งเก็บไว้ในตู้แช่ด้วย	1	25	25	มาตรฐาน
	FOOD PREPARATION AREA	STAFFS	5.00-21.00	ที่สำหรับเตรียมอาหารพร้อมที่จะนำไปปรุง โดยการนำมาล้าง ตัดผักและหั่น อาจแยกประเภทอาหารเป็นบริเวณเฉพาะ เช่น เนื้อ, ปลา, ผักและผลไม้ เป็นต้น	1	25	25	มาตรฐาน

TITLE	ELEMENT	USER	TIME	FUNCTIONAL	UNIT	m ² /UNIT	TOTAL	REMARK
	GENERAL KITCHEN (COOKING AREA)	DIETICIAN STAFF	5.00-21.00	บริเวณปรุงอาหาร แยกออกเป็นห้องชา ผัก, หอม, อบ, คม และนึ่ง โดยควบคุมไอน้ำได้คุณภาพของอาหารให้เหมาะสมกับผู้บริโภค	1	40	40	มาตรฐาน
	SPECIAL DIETARY	DIETICIAN STAFF	5.00-21.00	ที่ปรุงอาหารพิเศษตามแพทย์สั่งหรือผู้ป่วยประเภทรับประทานอาหารธรรมดาไม่ได้ เช่น อาหารสายยาง, อาหารผู้ป่วย โรคกระเพาะ, ไต, เบาหวาน คอเรสเทอรอล เป็นต้น	1	12	12	มาตรฐาน
	FINISHED FOOD	STAFF	5.00-21.00	บริเวณสำหรับจัดกักอาหารหลังจากปรุงเสร็จ เพื่อส่งไปบริการผู้ป่วยโดยจัดใส่ภาชนะและวางในถาด แล้วบรรจุใส่ความว่างจากอาหารในรถเข็นปิดฝา (ทุกรถเข็นจะทำด้วย STAINLESS) เพื่อให้นำส่งต่อไป	1	20	20	มาตรฐาน
	LAB FOOD CENTER	DIETICIAN	5.00-21.00	ห้องปฏิบัติการเกี่ยวกับอาหาร	1	16	16	
	CONTROL OFFICE	DIETICIAN	5.00-21.00	ห้องทำงานหัวหน้าฝ่ายโภชนาการทำหน้าที่ควบคุมการจ่ายอาหารจาก STORAGE และควบคุมการปรุงอาหารผู้ป่วยที่ถูกกัก	1	12	12	มาตรฐาน

เอกสารนี้เป็นเอกสารที่สงวนไว้สำหรับการใช้งานเพื่อการศึกษาเท่านั้น ไม่อนุญาตให้นำไปใช้ประโยชน์ด้านการค้า
 ไม่ว่ากรรมใดๆทั้งสิ้น อีกทั้งห้ามมิให้ตัดแปลงเนื้อหา และต้องอ้างอิงถึงเจ้าของเอกสารทุกครั้งที่มีการนำไปใช้

TITLE	ELEMENT	USER	TIME	FUNCTIONAL	UNIT	ม ² /UNIT	TOTAL	REMARK
	DISH WASHING	STAFF	5.00-21.00	ตามใบสั่งแพทย์ ห้องล้างและทำความสะอาด, ซาม, ถาด พร้อมเคาน์เตอร์เก็บ ถาด ซาม และถาด	1	20	20	
	GAS STORAGE	STAFF	5.00-21.00	ห้องเก็บแก๊ส	1	9	9	
	DINING AREA	STAFF	5.00-21.00	ที่พักนอนและรับประทานอาหารของเจ้าหน้าที่ พนักงานในครัว	1	12	12	
	CAFETERIA	STAFFS VISITORS	7.00-21.00	ห้องอาหารของแพทย์, พยาบาล, เจ้าหน้าที่ ในโรงพยาบาลและบุคคลภายนอกที่มาเยี่ยมหรือ เผ่าใช้ ในโครงการนี้กำหนดได้ 150 คน	150	1.2ม ² /คน	180	
	STAFF TOILET	STAFF	5.00-21.00	ห้องน้ำ - ส่วนของพนักงานประจำฝ่าย แยก ชาย - หญิง ดังนี้	1	8	8	มาครุฐาน
				1. <u>WOMEN W.C.</u> - อ่างล้างหน้า 1 ที่ - สวม 1 ที่ - ที่อาบน้ำ 1 ที่				

เอกสารนี้เป็นเอกสารที่สงวนไว้สำหรับการใช้งานเพื่อการศึกษาเท่านั้น ไม่อนุญาตให้นำไปใช้ประโยชน์ด้านการค้า
ไม่ว่าในรูปแบบใด ทั้งต้น ยี่ภังที่ มิมีให้ดัดแปลงเนื้อหา และต้องอ้างอิงถึงเจ้าของเอกสารทุกครั้งที่มีการนำไปใช้

TITLE	ELEMENT	USER	TIME	FUNCTIONAL	UNIT	㎡/UNIT	TOTAL	REMARK
				<ul style="list-style-type: none"> - ส่วนแก๊งค์ตู้และ LOCKER 2. MEN W.C. <ul style="list-style-type: none"> - อ่างล้างหน้า 1 ทั - โถโัสสวะ 1 ทั - ส่วน 1 ทั - ท่อน้ำ 1 ทั - ส่วนแก๊งค์ตู้และ LOCKER 	1	8	8	มาตรฐาน
	CART AND WASHING	STAFF	5.00-21.00	บริเวณเส็ดความสะอาดกรกั ัฒนและภาชนะที่ ใช้แล้วทุกประเภทของครั ึ่งประกอบกวย ภาชนะที่ใช้ในครั ึ่งปรุงอาหาร ตลอดจนภาชนะ ที่ใช้ใส่อาหารนุ่บวย โดยอาจจะใช้เครื่องดาง จานอ้ค้โน้มักกวย	1	16	16	มาตรฐาน
	TOTAL						443	
	CIRCULATION					30%	132.9	
	TOTAL DIETARY DEP.						575.9	

เอกสารนี้เป็นเอกสารที่สงวนไว้สำหรับการใช้งานเพื่อการศึกษาเท่านั้น ไม่อนุญาตให้นำไปใช้ประโยชน์ด้านการค้า

ไม่ว่ากรณีใดๆทั้งสิ้น อีกทั้งห้ามมิให้ดัดแปลงเนื้อหา และต้องอ้างอิงถึงเจ้าของเอกสารทุกครั้งที่มีการนำไปใช้

TITLE	ELEMENT	USER	TIME	FUNCTIONAL	UNIT	㎡/UNIT	TOTAL	REMARK
SERVICE DEPARTMENT (LAUNDRY DEPARTMENT)	SOILED LINEN RECEIVING AND SORTING AREA	STAFFS	8.30-16.30	ห้องรับผ้าสกปรกจากส่วนต่าง ๆ ของศูนย์บริการผู้สูงอายุ และคัดแยกประเภทของผ้าก่อนซัก	1	32	32	มาตรฐาน
	WASHING AREA	STAFFS	8.30-16.30	บริเวณซักผ้าแบ่งเป็นพื้นที่ซักยวเครื่องและควยมือ ซึ่งส่วนมากจะเป็นการซักผ้าที่เปื้อนควยน้ำยาเคมี นอกจากนี้ยังมีตู้ล้างผ้าที่ติดเคียวมาควย	1	30	30	มาตรฐาน
	DRYING AND IRONING AREA	STAFFS	8.30-16.30	ส่วนอบผ้าให้แห้งควยเครื่องอบและบริเวณรีดผ้า โดยมีเครื่องรีดผ้าชนิดใหญ่ เช่น ผ้ามูนอนและเครื่องรีดผ้าที่มีขนาดเล็ก สำหรับรีดผ้าชั้นเล็ก	1	36	36	มาตรฐาน
	FOLDING AREA	STAFFS	8.30-16.30	บริเวณพับผ้าหลังจากผ่านเครื่องรีดแล้วมีเนื้อที่กว้างพอที่จะกองไว้สำหรับวางผ้าที่พับแล้วแยกออกเป็นประเภท	1	20	20	มาตรฐาน
	CENTRAL LINEN	STAFFS	8.30-16.30	ห้องสำหรับเก็บผ้าสะอาด พร้อมที่จะจ่ายไปยังแผนกต่าง ๆ ของศูนย์บริการผู้สูงอายุ	1	20	20	ANALYSIS
	STORAGE	STAFFS	8.30-16.30	ห้องเก็บของและอุปกรณ์ ภายในฝ่ายซักรีด	1	1.5	1.5	EXPECTATION

นี่เป็นเอกสารที่สงวนไว้สำหรับการใช้งานเพื่อการศึกษาเท่านั้น ไม่อนุญาตให้เผยแพร่ไปโดยไม่ได้รับอนุญาต
ไม่ว่ากรณีใดๆทั้งสิ้น อีกทั้งห้ามมิให้ตัดแปลงเนื้อหา และต้องอ้างอิงถึงเจ้าของเอกสารทุกครั้งที่มีการนำไปใช้