

AREA REQUIREMENT 17

THESIS

REGIONAL MEDICAL SCIENCE CENTER 1, SONKHA

DESIGN BY BANCHA WERAPORN ADVISOR MR. SUTHA WONGCHAMRAN

DIVISION OF ARCHITECTURE FACULTY OF INDUSTRIAL EDUCATION

KING MONSIEUR INSTITUTE TECHNOLOGY CHANGKHAMTHAM LUANGNABANG

แสดงการกำหนดพื้นที่ใช้สอย

AREA REQUIREMENT 18

THESIS

REGIONAL MEDICAL SCIENCE CENTER 1, SONKHA

DESIGN BY BANCHA WERAPORN ADVISOR MR. SUTHA WONGCHAMRAN

DIVISION OF ARCHITECTURE FACULTY OF INDUSTRIAL EDUCATION

KING MONSIEUR INSTITUTE TECHNOLOGY CHANGKHAMTHAM LUANGNABANG

แสดงการกำหนดพื้นที่ใช้สอย

เอกสารนี้เป็นเอกสารที่สงวนไว้สำหรับการใช้งานเพื่อการศึกษาเท่านั้น ไม่อนุญาตให้นำไปใช้ประโยชน์ด้านการค้า
ไม่ว่ากรณีใดๆทั้งสิ้น อีกทั้งห้ามมิให้ดัดแปลงเนื้อหา และต้องอ้างอิงถึงเจ้าของเอกสารทุกครั้งที่มีการนำไปใช้

AREA REQUIREMENT

19

THESIS

REGIONAL MEDICAL SCIENCE CENTER 1, SONKHLA

DESIGN BY BANCHA BERRAPUN ADVISOR: DR. SUNDT WONGKHAMRAN
DIVISION OF ARCHITECTURE FACULTY OF HOSPITAL, EDUCATION
AND HEALTH SERVICE TECHNOLOGY CHANGKHAMSAK LAJABANG

NO.	ITEM	UNIT	QTY	PRICE	TOTAL
1
2
3
4
5
6
7
8
9
10
11
12
13
14
15
16
17
18
19
20
21
22
23
24
25
26
27
28
29
30
31
32
33
34
35
36
37
38
39
40
41
42
43
44
45
46
47
48
49
50

NO.	ITEM	UNIT	QTY	PRICE	TOTAL
1
2
3
4
5
6
7
8
9
10
11
12
13
14
15
16
17
18
19
20
21
22
23
24
25
26
27
28
29
30
31
32
33
34
35
36
37
38
39
40
41
42
43
44
45
46
47
48
49
50

สรุปผล

1. ค่าใช้จ่ายรวมทั้งหมด 2,520,000 บาท

2. ค่าใช้จ่ายต่อตารางเมตร 1,260 บาท

3. ค่าใช้จ่ายต่อตารางเมตร 1,260 บาท

4. ค่าใช้จ่ายต่อตารางเมตร 1,260 บาท

5. ค่าใช้จ่ายต่อตารางเมตร 1,260 บาท

6. ค่าใช้จ่ายต่อตารางเมตร 1,260 บาท

7. ค่าใช้จ่ายต่อตารางเมตร 1,260 บาท

8. ค่าใช้จ่ายต่อตารางเมตร 1,260 บาท

9. ค่าใช้จ่ายต่อตารางเมตร 1,260 บาท

10. ค่าใช้จ่ายต่อตารางเมตร 1,260 บาท

11. ค่าใช้จ่ายต่อตารางเมตร 1,260 บาท

12. ค่าใช้จ่ายต่อตารางเมตร 1,260 บาท

13. ค่าใช้จ่ายต่อตารางเมตร 1,260 บาท

14. ค่าใช้จ่ายต่อตารางเมตร 1,260 บาท

15. ค่าใช้จ่ายต่อตารางเมตร 1,260 บาท

16. ค่าใช้จ่ายต่อตารางเมตร 1,260 บาท

17. ค่าใช้จ่ายต่อตารางเมตร 1,260 บาท

18. ค่าใช้จ่ายต่อตารางเมตร 1,260 บาท

19. ค่าใช้จ่ายต่อตารางเมตร 1,260 บาท

20. ค่าใช้จ่ายต่อตารางเมตร 1,260 บาท

21. ค่าใช้จ่ายต่อตารางเมตร 1,260 บาท

22. ค่าใช้จ่ายต่อตารางเมตร 1,260 บาท

23. ค่าใช้จ่ายต่อตารางเมตร 1,260 บาท

24. ค่าใช้จ่ายต่อตารางเมตร 1,260 บาท

25. ค่าใช้จ่ายต่อตารางเมตร 1,260 บาท

26. ค่าใช้จ่ายต่อตารางเมตร 1,260 บาท

27. ค่าใช้จ่ายต่อตารางเมตร 1,260 บาท

28. ค่าใช้จ่ายต่อตารางเมตร 1,260 บาท

29. ค่าใช้จ่ายต่อตารางเมตร 1,260 บาท

30. ค่าใช้จ่ายต่อตารางเมตร 1,260 บาท

31. ค่าใช้จ่ายต่อตารางเมตร 1,260 บาท

32. ค่าใช้จ่ายต่อตารางเมตร 1,260 บาท

33. ค่าใช้จ่ายต่อตารางเมตร 1,260 บาท

34. ค่าใช้จ่ายต่อตารางเมตร 1,260 บาท

35. ค่าใช้จ่ายต่อตารางเมตร 1,260 บาท

36. ค่าใช้จ่ายต่อตารางเมตร 1,260 บาท

37. ค่าใช้จ่ายต่อตารางเมตร 1,260 บาท

38. ค่าใช้จ่ายต่อตารางเมตร 1,260 บาท

39. ค่าใช้จ่ายต่อตารางเมตร 1,260 บาท

40. ค่าใช้จ่ายต่อตารางเมตร 1,260 บาท

41. ค่าใช้จ่ายต่อตารางเมตร 1,260 บาท

42. ค่าใช้จ่ายต่อตารางเมตร 1,260 บาท

43. ค่าใช้จ่ายต่อตารางเมตร 1,260 บาท

44. ค่าใช้จ่ายต่อตารางเมตร 1,260 บาท

45. ค่าใช้จ่ายต่อตารางเมตร 1,260 บาท

46. ค่าใช้จ่ายต่อตารางเมตร 1,260 บาท

47. ค่าใช้จ่ายต่อตารางเมตร 1,260 บาท

48. ค่าใช้จ่ายต่อตารางเมตร 1,260 บาท

49. ค่าใช้จ่ายต่อตารางเมตร 1,260 บาท

50. ค่าใช้จ่ายต่อตารางเมตร 1,260 บาท

แสดงการกำหนดพื้นที่ใช้สอย

SITE STUDY

20

THESIS

REGIONAL MEDICAL SCIENCE CENTER 1, SONKHLA

DESIGN BY BANCHA BERRAPUN ADVISOR: DR. SUNDT WONGKHAMRAN
DIVISION OF ARCHITECTURE FACULTY OF HOSPITAL, EDUCATION
AND HEALTH SERVICE TECHNOLOGY CHANGKHAMSAK LAJABANG

แผนผังบริเวณ

แผนผังอาคาร

แผนผังถนน

แผนผังรั้ว

สรุปผล

1. สภาพแวดล้อม

2. ลักษณะดินฟ้าอากาศ

3. ความเหมาะสมของที่ดิน

4. แนวทางการพัฒนา

ภาพถ่ายด้านหน้า

ภาพถ่ายด้านข้าง

ภาพถ่ายด้านหลัง

แสดงการศึกษาที่ตั้งโครงการ

เอกสารนี้เป็นเอกสารที่สงวนไว้สำหรับการใช้งานเพื่อการศึกษาเท่านั้น ไม่อนุญาตให้นำไปใช้ประโยชน์ด้านการค้า ไม่ว่าจะกรณีใดๆทั้งสิ้น อีกทั้งห้ามมิให้ตัดแปลงเนื้อหา และต้องอ้างอิงถึงเจ้าของเอกสารทุกครั้งที่มีการนำไปใช้

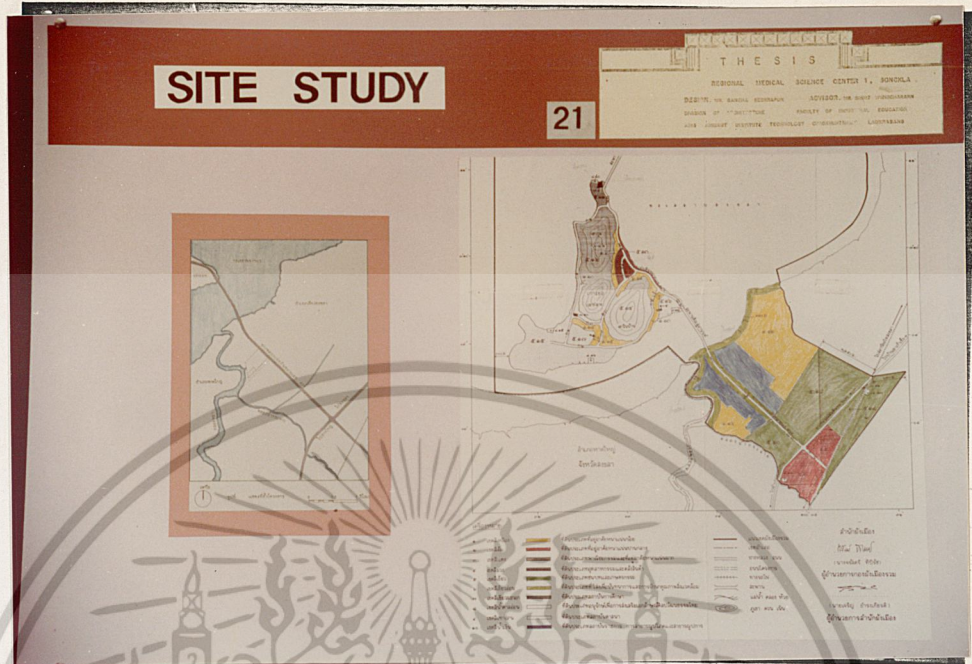

แสดงการใช้ที่ดินบริเวณที่ตั้งโครงการ

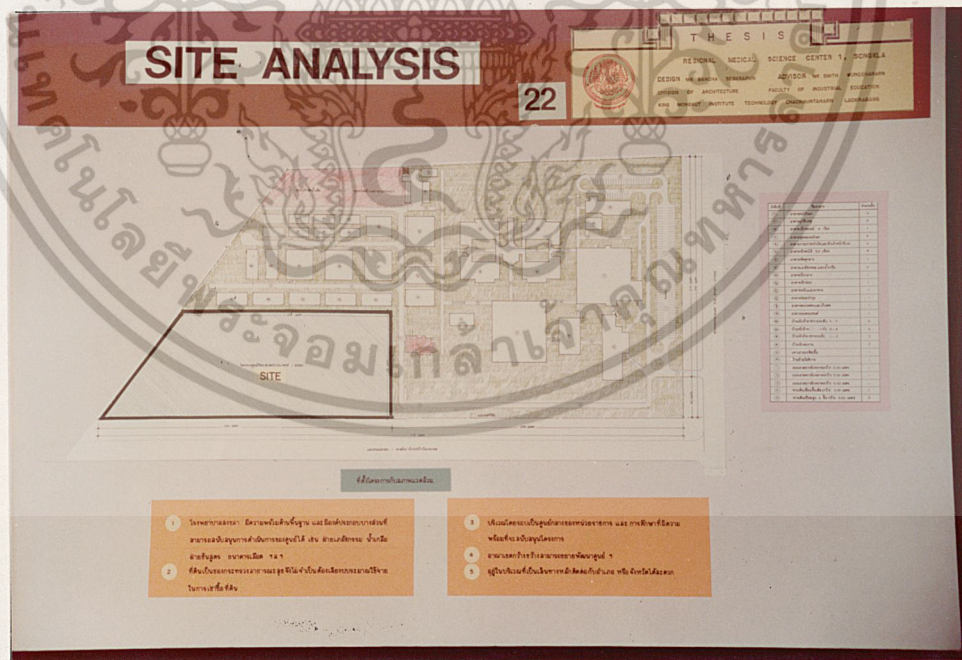

แสดงการวิเคราะห์ความสัมพันธ์กับบริเวณข้างเคียง

เอกสารนี้เป็นเอกสารที่สงวนไว้สำหรับการใช้งานเพื่อการศึกษาเท่านั้น ไม่อนุญาตให้นำไปใช้ประโยชน์ด้านการค้า ไม่ว่าจะกรณีใดๆทั้งสิ้น อีกทั้งห้ามมิให้ตัดแปลงเนื้อหา และต้องอ้างอิงถึงเจ้าของเอกสารทุกครั้งที่มีการนำไปใช้

SITE ANALYSIS

THESIS

REGIONAL MEDICAL SCIENCE CENTER 1, SONKHLA

DESIGN BY BANCHA SENGKAPORN ADVISOR MR. SMITH WONGCHANNAR

DIVISION OF ARCHITECTURE FACULTY OF INDUSTRIAL EDUCATION

WIRU WIRUKIT INSTITUTION TECHNOLOGY EDUCATION/SONKHLA CAMPUS

23

- 1. สภาพภูมิประเทศ
- 2. สภาพภูมิอากาศ
- 3. ใกล้เคียงสถานที่
- 4. สภาพดิน
- 5. สภาพแวดล้อม
- 6. ความสูงต่ำ, ความลาดชัน
- 7. ความชื้น
- 8. สภาพภูมิทัศน์

แสดงการวิเคราะห์ที่ตั้งโครงการ

CIRCULATION CHART

THESIS

REGIONAL MEDICAL SCIENCE CENTER 1, SONKHLA

DESIGN BY BANCHA SENGKAPORN ADVISOR MR. SMITH WONGCHANNAR

DIVISION OF ARCHITECTURE FACULTY OF INDUSTRIAL EDUCATION

WIRU WIRUKIT INSTITUTION TECHNOLOGY EDUCATION/SONKHLA CAMPUS

24

Legend:

- STAFF (Red line)
- PUBLIC (Yellow line)
- SERVICE (Blue line)

Key areas shown in the chart include: SUB ENTRANCE, GAS STORAGE, CENTRAL STORAGE, CENTRAL W.C., DISTILLATION ROOM, HEATING ROOM, A.A.S. ROOM, COMPUTER ROOM, FIRST AID, LABORATORY SECTION, SAMPLE STORAGE, TANKS, SUB HALL, LIB OFFICE, STORAGE, LIBRARY, WAITING AREA, W.C., SUB HALL, LECTURE ROOM, PASTRY, AUDIO STORAGE, MAIN ENTRANCE, LOBBY, ADMIN. OFFICE, STORAGE, DIRECTOR OFFICE, PERSONAL, PRINT & COPY, CONFERENCE, SECRETARY, INFORMATION, W.C., VISITORS, COMMERCIAL, TRAINING, REGISTRATION, PARKING.

แสดงการจัดความสัมพันธ์ขององค์ และ เส้นทางสัญจรของผู้ใช้โครงการ

เอกสารนี้เป็นเอกสารที่สงวนไว้สำหรับการใช้งานเพื่อการศึกษาเท่านั้น ไม่อนุญาตให้นำไปใช้ประโยชน์ด้านการค้า ไม่ว่าจะกรณีใดๆทั้งสิ้น อีกทั้งห้ามมิให้ดัดแปลงเนื้อหา และต้องอ้างอิงถึงเจ้าของเอกสารทุกครั้งที่มีการนำไปใช้

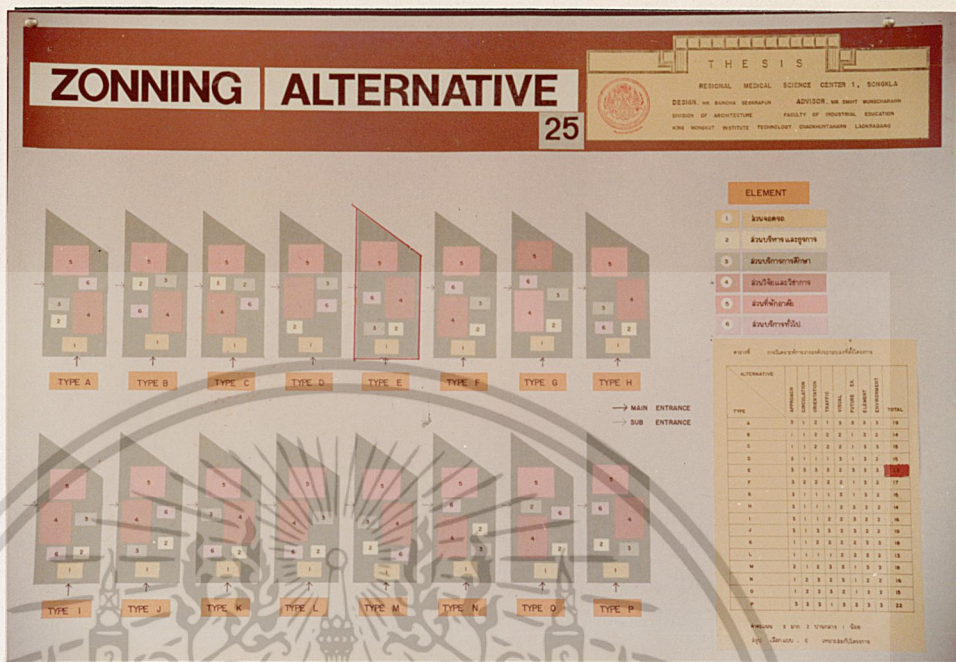

แสดงการวิเคราะห์ห้องประกอบหลักลงในที่ตั้งโครงการ

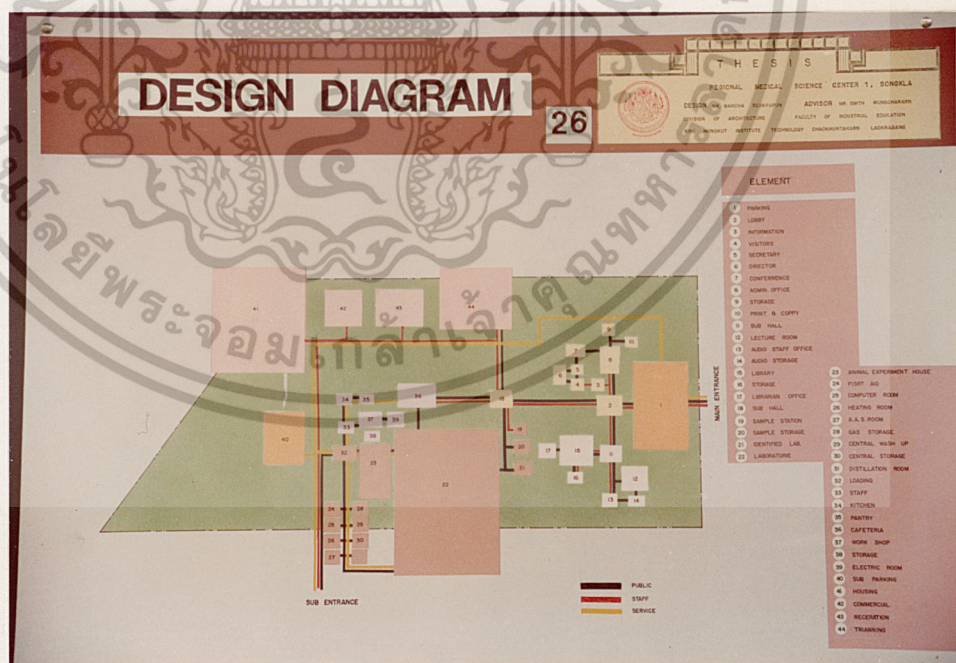

แสดงการจัดองค์ประกอบลงในที่ตั้งโครงการ

เอกสารนี้เป็นเอกสารที่สงวนไว้สำหรับการใช้งานเพื่อการศึกษาเท่านั้น ไม่อนุญาตให้นำไปใช้ประโยชน์ด้านการค้า ไม่ว่าจะกรณีใดๆทั้งสิ้น อีกทั้งห้ามมิให้ดัดแปลงเนื้อหา และต้องอ้างอิงถึงเจ้าของเอกสารทุกครั้งที่มีการนำไปใช้

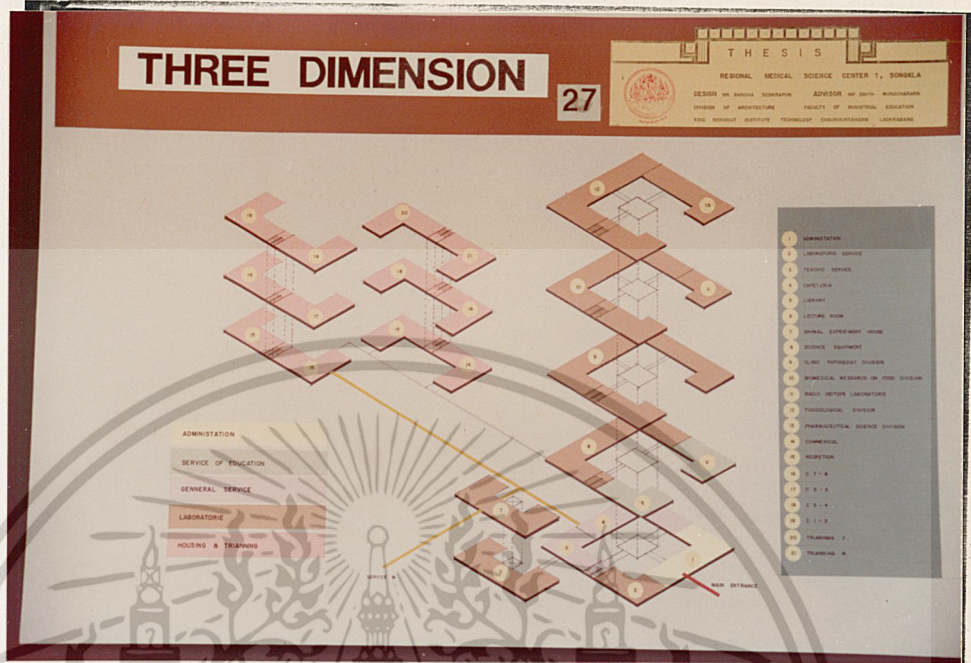

แสดงการจัดแปลนอย่างคร่าว ๆ

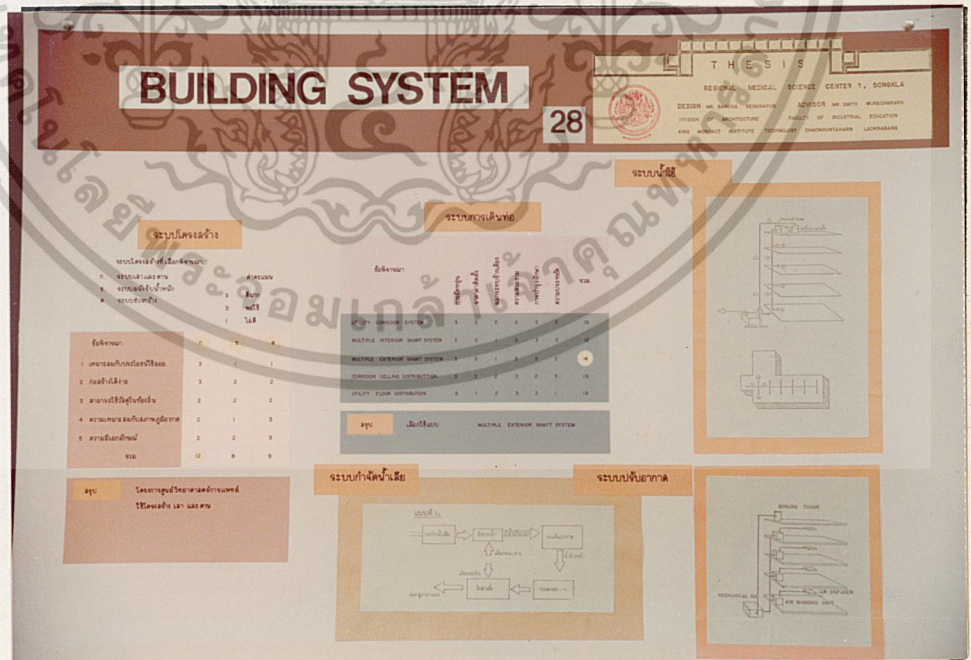

แสดงระบบเทคนิคที่ใช้ในโครงการ

เอกสารนี้เป็นเอกสารที่สงวนไว้สำหรับการใช้งานเพื่อการศึกษาเท่านั้น ไม่อนุญาตให้นำไปใช้ประโยชน์ด้านการค้า ไม่ว่าจะกรณีใดๆทั้งสิ้น อีกทั้งห้ามมิให้ตัดแปลงเนื้อหา และต้องอ้างอิงถึงเจ้าของเอกสารทุกครั้งที่มีการนำไปใช้

CONCEPT DESIGN

THESIS

REGIONAL MEDICAL SCIENCE CENTER 1, SONGKHA

DESIGN BY BANHA BEMAPON ADVISOR DR. SUWAT WANGCHARN

DIVISION OF ARCHITECTURE FACULTY OF INDUSTRIAL EDUCATION

AND NONGKAI INSTITUTE TECHNOLOGY CHANGHONGTHAM LAOANABANG

29

การพิจารณาพื้นที่ประกอบห้องอาคาร

LAB

TYPE	NO.	OR. TYPE	NO.	OR. TYPE	NO.	OR. TYPE
LABORATORY	1	LABORATORY	2	LABORATORY	3	LABORATORY
...

การพิจารณาอุปกรณ์อาคาร

NO.	NAME	TYPE	NO.	NAME	TYPE
1	2

LABETH

การพิจารณา service zone

แสดงแนวความคิดในการออกแบบ

LAY - OUT 1:300

แสดงผังบริเวณ 1 : 300

เอกสารนี้เป็นเอกสารที่สงวนไว้สำหรับการใช้งานเพื่อการศึกษาเท่านั้น ไม่อนุญาตให้นำไปใช้ประโยชน์ด้านการค้า ไม่ว่าจะกรณีใดๆทั้งสิ้น อีกทั้งห้ามมิให้ตัดแปลงเนื้อหา และต้องอ้างอิงถึงเจ้าของเอกสารทุกครั้งที่มีการนำไปใช้

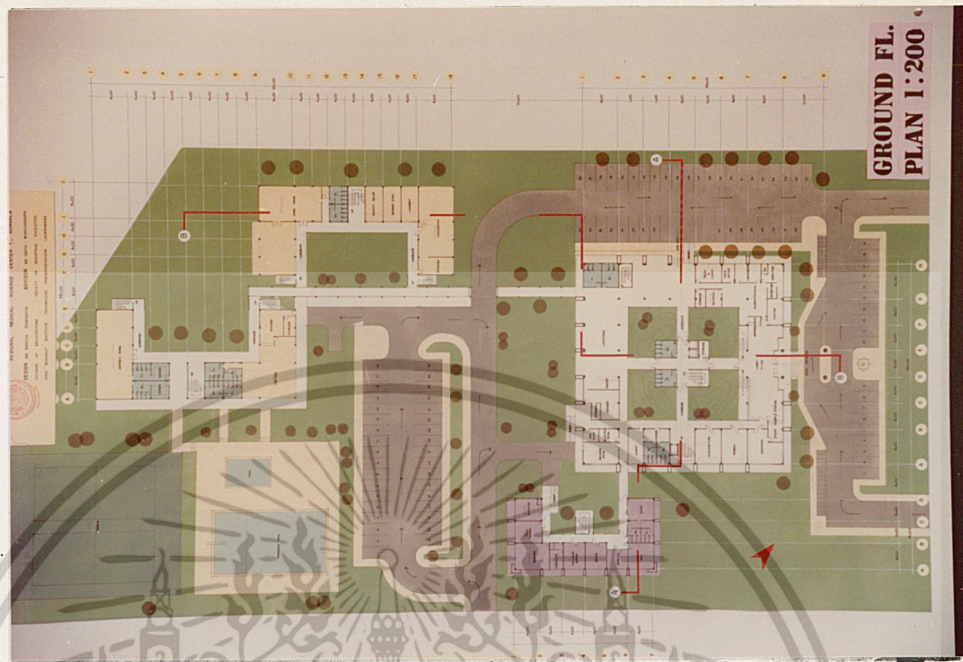

แสดงแปลนพื้นชั้นล่าง 1 : 200

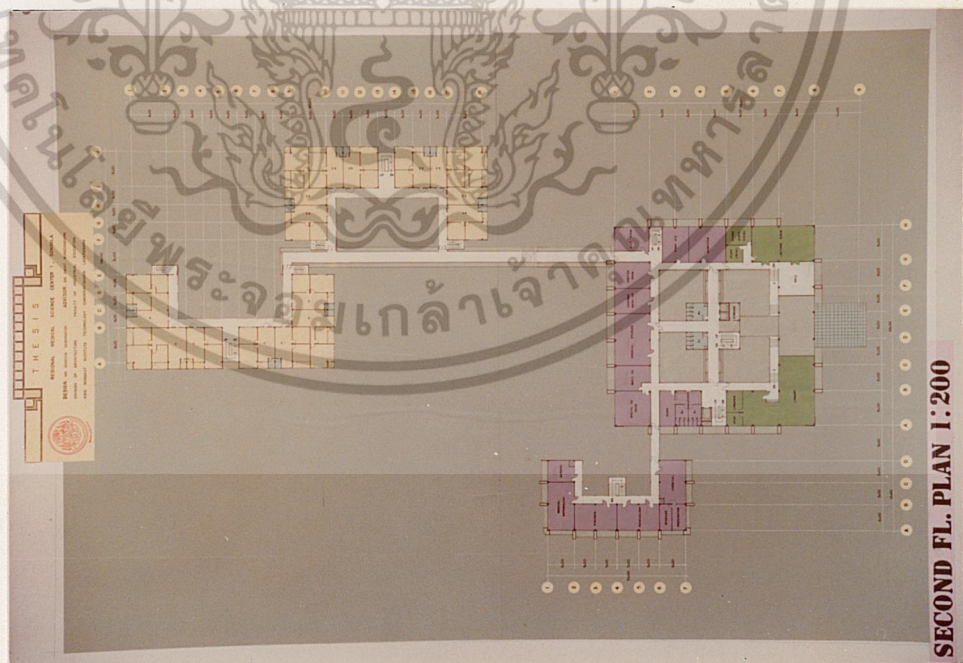

แสดงแปลนพื้นชั้น 2 1 : 200

เอกสารนี้เป็นเอกสารที่สงวนไว้สำหรับการใช้งานเพื่อการศึกษาเท่านั้น ไม่อนุญาตให้นำไปใช้ประโยชน์ด้านการค้า
ไม่ว่ากรณีใดๆทั้งสิ้น อีกทั้งห้ามมิให้ดัดแปลงเนื้อหา และต้องอ้างอิงถึงเจ้าของเอกสารทุกครั้งที่มีการนำไปใช้

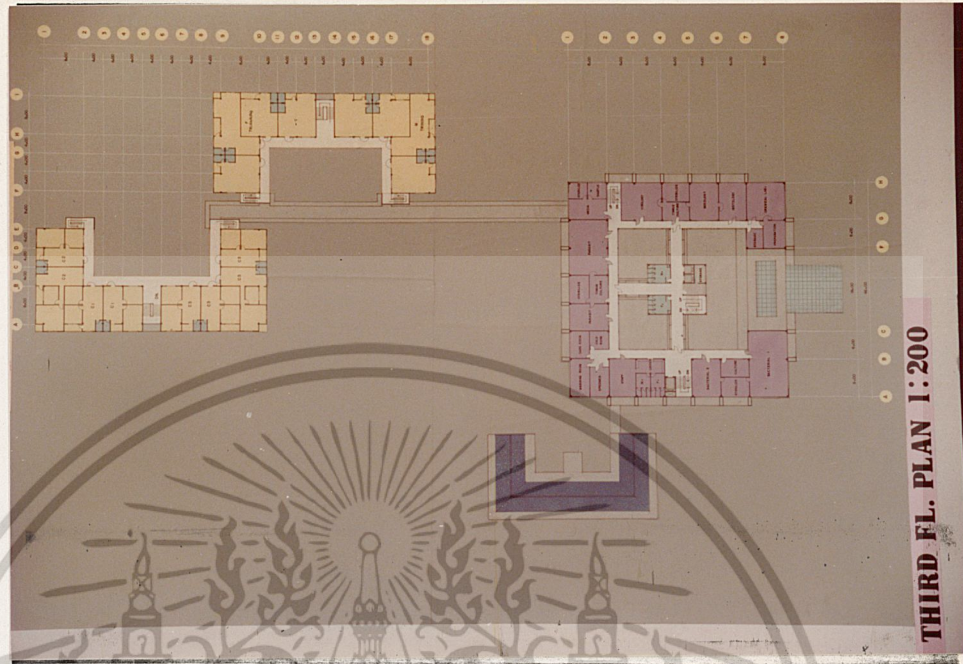

แสดงแปลนพื้นชั้น 3 1 : 200

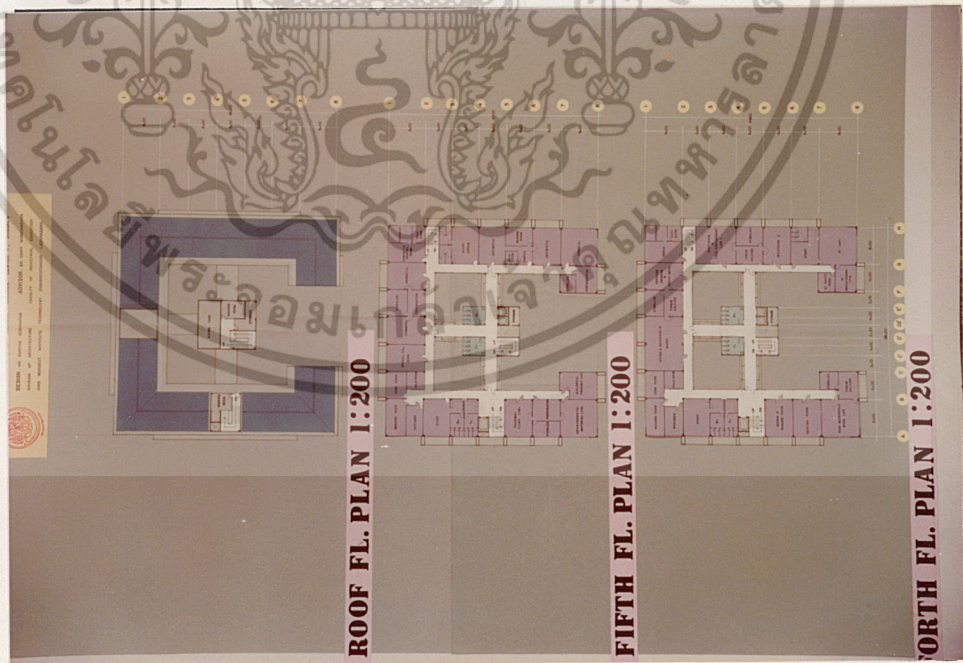

แสดงแปลนพื้นชั้น 4 , 5 , ฝ้า 1 : 200

เอกสารนี้เป็นเอกสารที่สงวนไว้สำหรับการใช้งานเพื่อการศึกษาเท่านั้น ไม่อนุญาตให้นำไปใช้ประโยชน์ด้านการค้า
ไม่ว่ากรณีใดๆทั้งสิ้น อีกทั้งห้ามมิให้ดัดแปลงเนื้อหา และต้องอ้างอิงถึงเจ้าของเอกสารทุกครั้งที่มีการนำไปใช้

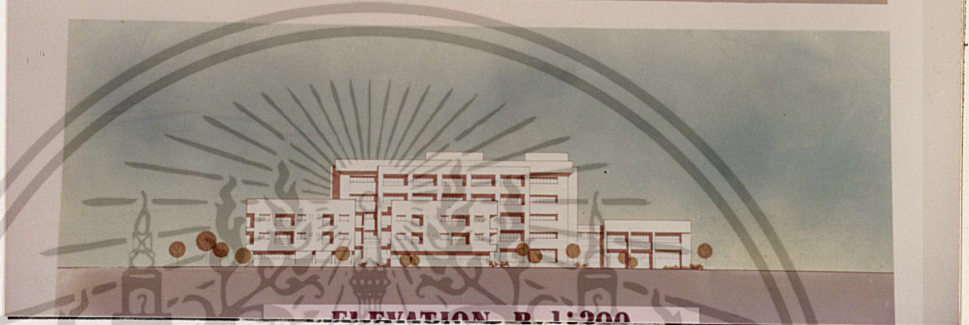
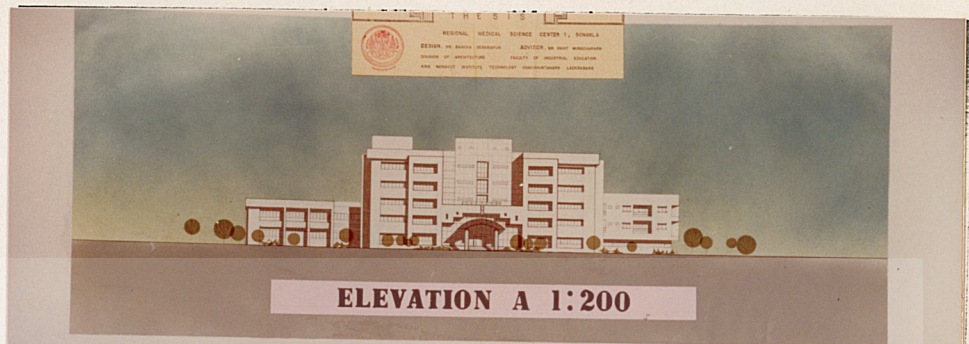

แสดงรูปด้านหน้า , ด้านหลัง 1 : 200

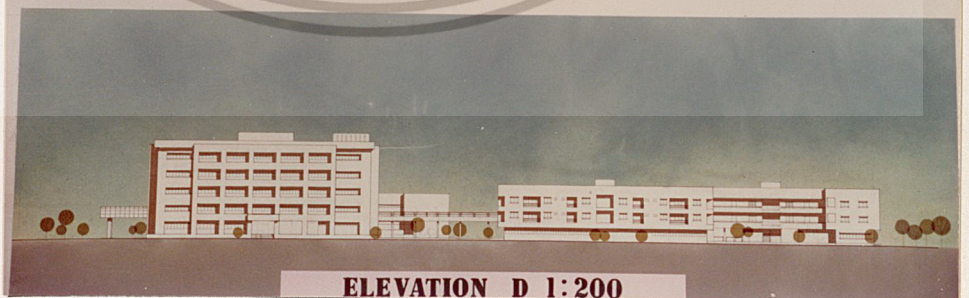

แสดงรูปด้านซ้าย , ขวา 1 : 200

เอกสารนี้เป็นเอกสารที่สงวนไว้สำหรับการใช้งานเพื่อการศึกษาเท่านั้น ไม่อนุญาตให้拿去ใช้ประโยชน์ด้านการค้า
ไม่ว่ากรณีใดๆทั้งสิ้น อีกทั้งห้ามมิให้ตัดแปลงเนื้อหา และต้องอ้างอิงถึงเจ้าของเอกสารทุกครั้งที่มีการนำไปใช้

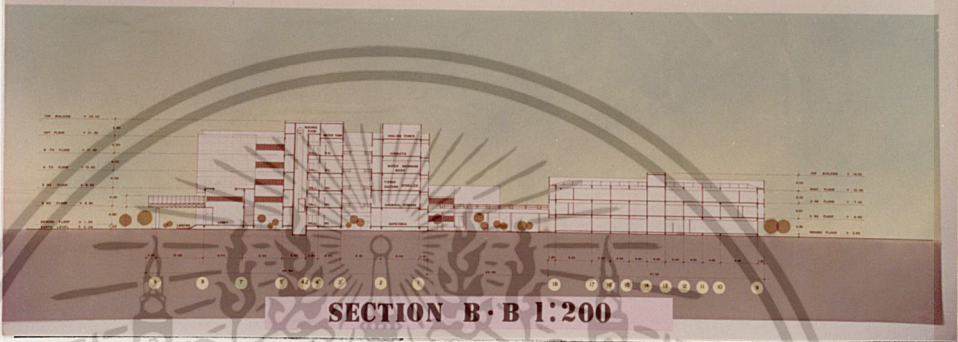
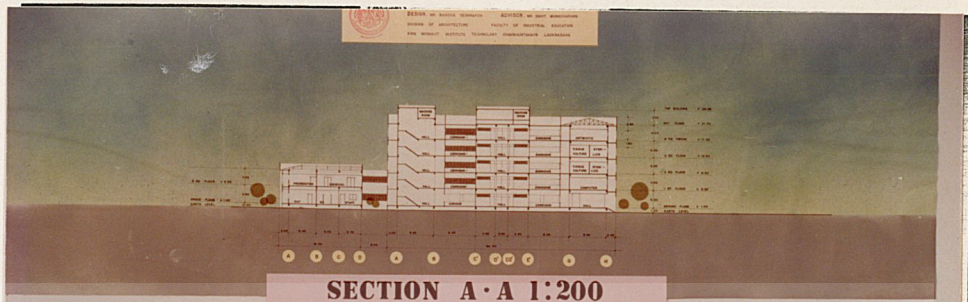

แสดงรูปตัดขวาง ,รูปตัดยาว 1 : 200

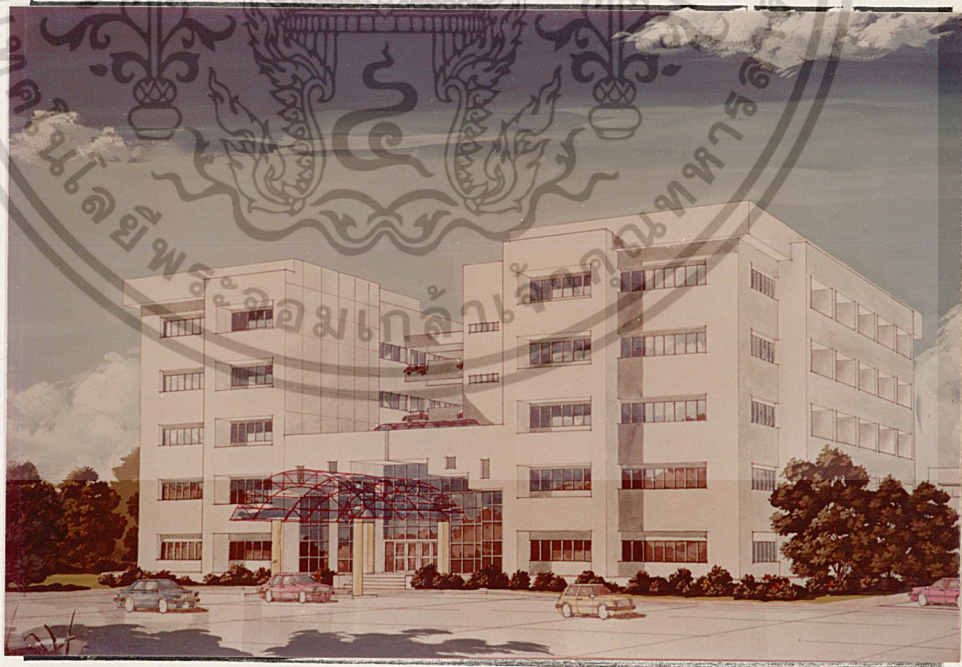

รูปแสดงทัศนียภาพภายนอก

เอกสารนี้เป็นเอกสารที่สงวนไว้สำหรับการใช้งานเพื่อการศึกษาเท่านั้น ไม่อนุญาตให้นำไปใช้ประโยชน์ด้านการค้า
 ไม่ว่าจะกรณีใดๆทั้งสิ้น อีกทั้งห้ามมิให้ดัดแปลงเนื้อหา และต้องอ้างอิงถึงเจ้าของเอกสารทุกครั้งที่มีการนำไปใช้

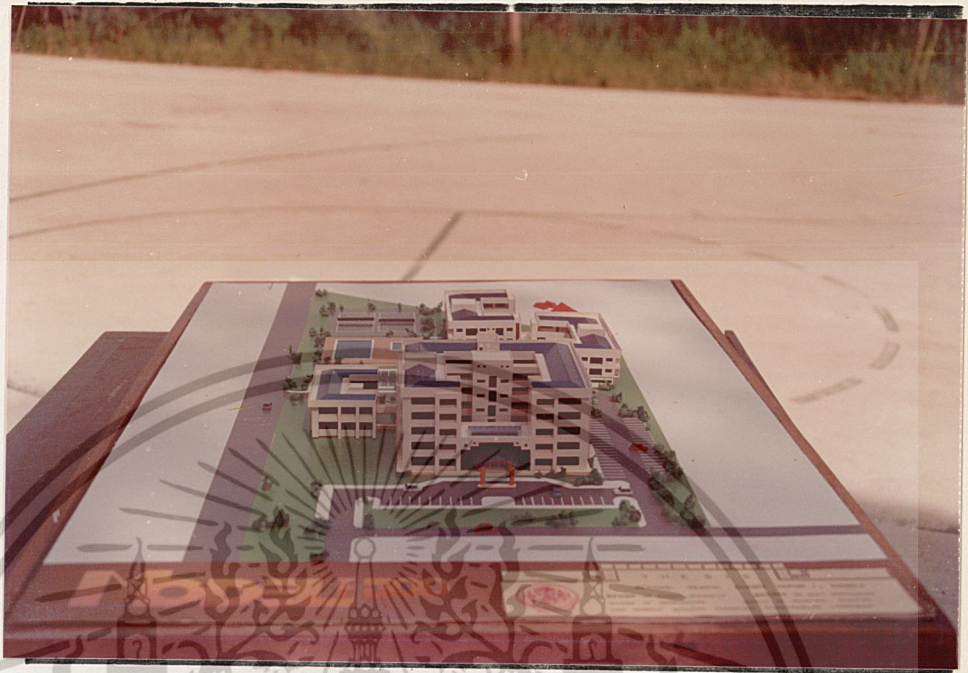

แสดงทุนจำลองด้านหน้า



แสดงทุนจำลองด้านขวา

เอกสารนี้เป็นเอกสารที่สงวนไว้สำหรับการใช้งานเพื่อการศึกษาเท่านั้น ไม่อนุญาตให้นำไปใช้ประโยชน์ด้านการค้า
ไม่ว่ากรณีใดๆทั้งสิ้น อีกทั้งห้ามมิให้ตัดแปลงเนื้อหา และต้องอ้างอิงถึงเจ้าของเอกสารทุกครั้งที่มีการนำไปใช้

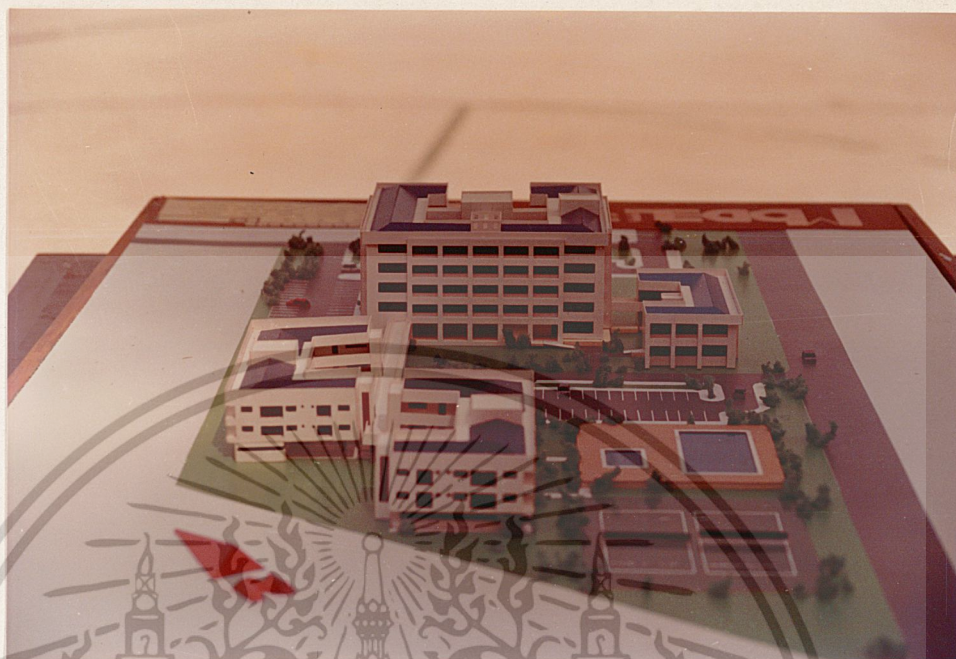

แสดงทุนจำลองด้านหลัง



แสดงทุนจำลองด้านซ้าย

เอกสารนี้เป็นเอกสารที่สงวนไว้สำหรับการใช้งานเพื่อการศึกษาเท่านั้น ไม่อนุญาตให้นำไปใช้ประโยชน์ด้านการค้า
ไม่ว่ากรณีใดๆทั้งสิ้น อีกทั้งห้ามมิให้ตัดแปลงเนื้อหา และต้องอ้างอิงถึงเจ้าของเอกสารทุกครั้งที่มีการนำไปใช้

บทที่ 6

การสรุปและข้อเสนอแนะ

6.1 สรุปผลการทำวิทยานิพนธ์

จากการศึกษาวิจัยเพื่อทำวิทยานิพนธ์ โครงการศูนย์วิทยาศาสตร์การแพทย์ ตั้งแต่เริ่มต้นจนถึง ขั้นตอนการสถาปนากิจกรรม และขั้นการแสดงผลงาน ซึ่งสรุปผลการทำวิทยานิพนธ์ได้ดังนี้

6.1.1 บทนำ กล่าวถึงความเป็นมา สาเหตุ และปัญหาต่าง ๆ ขอบเขตของวิทยานิพนธ์ฉบับนี้ ขั้นตอนการปฏิบัติงานและประโยชน์ที่คาดว่าจะได้รับในการทำวิทยานิพนธ์ฉบับนี้

6.1.2 การศึกษาข้อมูลเบื้องต้น และงานวิจัยที่เกี่ยวข้อง กล่าวถึง การศึกษา ทางค่านโยบายสังคม เศรษฐกิจ ภายภาพของประเทศ ภาคใต้ จังหวัดสงขลา ในแนวทางกว้าง ๆ เพื่อให้สามารถหาเหตุผลที่รองรับ และสนับสนุนการ เกิดแห่งโครงการ

6.1.3 การศึกษารวบรวมข้อมูล กล่าวถึง การศึกษาทางค่านต่าง ๆ เช่น เกี่ยวกับการศึกษาข้อมูลเบื้องต้น ลักษณะของ ข้อมูลควร คัด เลือก เพื่อก่อให้เกิดความกระชับ สุก ส่อง ผลสะควร... ในการนำไปใช้ของโครงการ รายละเอียดและผลของการศึกษา

ค่านโยบาย เพื่อให้ทราบถึงโครงการ การพัฒนาต่าง ๆ ในเขตพื้นที่ทั้ง

โครงการ

ค่านสังคม เพื่อค้นหา เอกลักษณะ ลักษณะเฉพาะ สิ่ง ผลสู่การ ออกแบบเชิง สอดคล้อง กับสภาพท้องถิ่น

ค่านเศรษฐกิจ เพื่อศึกษาแหล่ง เงินทุน ปริมาณของ เงินทุนอัน เหมาะสมแก่

โครงการ

ค่านกายภาพ เพื่อศึกษาสภาพแวดล้อมพื้นที่ทั้งโครงการ นำไปสู่แนวความคิดของการ ออกแบบ

ค่านสถาปัตยกรรม เพื่อค้นคว้าแนวทางและแนวความคิด ตลอดจนรูปแบบทาง

สถาปัตยกรรมที่สะท้อนถึงการ เป็น "ศูนย์กลาง" ของการ

เอกสารนี้เป็นเอกสารที่สงวนไว้สำหรับการใช้งานเพื่อการศึกษาเท่านั้น ไม่อนุญาตให้เข้าไปใช้ประโยชน์ด้านการค้า

ค้นคว้าวิจัยทางวิทยาศาสตร์ การแพทย์

ไม่ว่ากรณีใดๆทั้งสิ้น อีกทั้งห้ามมิให้ดัดแปลงเนื้อหา และต้องอ้างอิงถึงเจ้าของเอกสารทุกครั้งที่มีการนำไปใช้

ด้านเทคนิค เพื่อส่งเสริมให้โครงการมีความเป็นไปได้อย่างเหมาะสม

6.1.4 การวิเคราะห์ข้อมูล กล่าวถึงการวิเคราะห์รายละเอียดของโครงการ เพื่อนำผลการวิเคราะห์ทั้งหมด ประมวลออกเป็นรูปแบบทางสถาปัตยกรรมอันเหมาะสม

6.1.5 การออกแบบ ศึกษาแนวความคิดในการออกแบบสรุปความคิดรวบยอดสู่งานสถาปัตยกรรมแสดงถึงความเหมาะสม

6.2 ข้อเสนอแนะ

สำหรับผู้ที่ทำวิทยานิพนธ์ ในการเลือกเสนอหัวข้อวิทยานิพนธ์ ควรเลือกหัวข้อที่เหมาะสม กับผู้ทำการวิจัยอาจจะเป็นโครงการที่น่าสนใจ หรือ มีความรู้พื้นฐานอยู่ทางก็จะเป็นส่วนหนึ่งที่ทำให้วิทยานิพนธ์สำเร็จรวดเร็ว ไปอีกด้วย

ส่วนผู้ทำวิทยานิพนธ์นี้ มีความคิดเห็นว่า ศูนย์วิทยาศาสตร์การแพทย์เป็นโครงการที่น่าสนใจ เพื่อเป็นศูนย์กลางการค้นคว้าวิจัย การป้องกันและการรักษาโรคต่าง ๆ ตลอดจนการวิเคราะห์ วิจัยทางด้านอาหาร น้ำ ยา ซึ่งเป็นสิ่งจำเป็นในการดำรงชีวิตของมนุษย์ ซึ่งจะเป็นผลกระทบต่อสภาพประชากรของประเทศไทย

ในการจัดทำวิทยานิพนธ์ครั้งนี้ ผู้จัดทำได้ใช้เวลาในการทำพอสมควร แต่เนื่องจากยังมีความรู้ในคามงานการชันสูตรทางการแพทย์อยู่น้อย จึงอาจทำให้วิทยานิพนธ์นี้ยังขาดความสมบูรณ์อยู่บ้าง แต่ผู้เขียนยังหวังว่าวิทยานิพนธ์พอที่จะเป็นแนวทางให้บุคคลที่อื่นเข้ามาค้นคว้าเพิ่มเติมหรือนำไปปรับปรุงให้ดีขึ้นในอนาคต

บรรณานุกรม

จิโรจน์ เข้มวงศ์ อาคารเรียนวิทยาศาสตร์การแพทย์ วิทยานิพนธ์ระดับปริญญาตรี
สาขาสถาปัตยกรรม ภาควิชาครุศาสตร์อุตสาหกรรม คณะครุศาสตร์อุตสาหกรรม
และวิทยาศาสตร์ สถาบันเทคโนโลยีพระจอมเกล้าเจ้าคุณทหาร ลาด-
กระบัง 2529

ศิริพงษ์ ทรัพย์าคม ศูนย์ปฏิบัติการกันคว่ำทางวิทยาศาสตร์ เพื่ออนุรักษ์โบราณวัตถุ
วิทยานิพนธ์ระดับปริญญาตรี สาขาสถาปัตยกรรม ภาควิชาครุศาสตร์อุตสาหกรรม
คณะครุศาสตร์อุตสาหกรรม สถาบันเทคโนโลยีพระจอมเกล้า เจ้าคุณ
ทหาร ลาดกระบัง

อุดม รัตนศิริ สถาบันมาตรฐานวิทยาศาสตร์ วิทยานิพนธ์ระดับปริญญาตรี ภาควิชา
สถาปัตยกรรม คณะสถาปัตยกรรมศาสตร์ สถาบันเทคโนโลยีพระจอมเกล้า
เจ้าคุณทหาร ลาดกระบัง 2528

กรมวิทยาศาสตร์การแพทย์ รายงานประจำปี 2531 กระทรวงสาธารณสุข สำนั-
กงานสาธารณสุข จังหวัดสงขลา บรรยายสรุปจังหวัดสงขลา 2531

NEVFERT, ERNST ARCHITECTURE DATA LONDON : CROSBY LOCKWOOD
STAPLES, 1970.

DUFFY, F., CAFE, C. AND WORTHINGTON, J. PLANNING OFFICE SPACE
1 ST.ED, GREAT BRITAIN : ARCHITECTURAL PRESS LTD. 1976

BUILDING MECHANICAL SYSTEM,

TIME - SAVER STANDARD..

เอกสารนี้เป็นเอกสารที่สงวนไว้สำหรับการใช้งานเพื่อการศึกษาเท่านั้น ไม่อนุญาตให้นำไปใช้ประโยชน์ด้านการค้า
ไม่ว่ากรณีใดๆทั้งสิ้น อีกทั้งห้ามมิให้ดัดแปลงเนื้อหา และต้องอ้างอิงถึงเจ้าของเอกสารทุกครั้งที่มีการนำไปใช้

ภาคผนวก

ประกาศกระทรวงมหาดไทย

เรื่อง กำหนดบริเวณห้ามก่อสร้าง กัดแปลง หรือเปลี่ยนแปลงการใช้อาคารบางชนิด หรือบางประเภท ในท้องที่บางส่วนในตำบลหัวเขา ตำบลลสิงห์หม้อ ตำบลเกาะยอ และตำบลพะวง อำเภอเมืองสงขลา จังหวัดสงขลา

อาศัยอำนาจตามความในมาตรา 13 แห่งพระราชบัญญัติควบคุมอาคาร พ.ศ. 2522 รัฐมนตรีว่าการกระทรวงมหาดไทย โดยคำแนะนำของอธิบดีกรมโยธาธิการ จึงประกาศไว้ดังต่อไปนี้

ข้อ 1 ในประกาศกระทรวงมหาดไทยนี้

"บริเวณที่ 1" หมายความว่า

พื้นที่ในบริเวณจากเขตทางทั้งสองข้างของทางหลวงแผ่นดินหมายเลข 408 ในเขตตำบลลสิงห์หม้อ และบางส่วนในเขตตำบลหัวเขา ไปข้างละ 15 เมตร

พื้นที่ในบริเวณจากเขตทางทั้งสองข้างของทางหลวงแผ่นดินหมายเลข 408 ในเขตตำบลพะวงไปข้างละ 15 เมตร เริ่มจากแยกทางหลวงแผ่นดินหมายเลข 407 ไปทางทิศเหนือเป็นระยะทาง 900 เมตร

พื้นที่ในบริเวณจากเขตทางของทางหลวงแผ่นดินหมายเลข 408 บนเกาะยอไปทางทิศตะวันตก เป็นระยะ 15 เมตร ไปทางทิศตะวันออกจากแนวชายฝั่ง และออกไปในทะเลสาบอีกเป็นระยะ 100 เมตร

"บริเวณที่ 2" หมายความว่า พื้นที่ในบริเวณเกาะยอทั้งหมด เว้นแต่พื้นที่ในบริเวณที่ 1 ทั้งนี้ ภายในแนวเขตตามแผนที่ท้ายประกาศกระทรวงมหาดไทยนี้

ข้อ 2 ให้กำหนดพื้นที่ในท้องที่บางส่วน ในตำบลหัวเขา ตำบลลสิงห์หม้อ ตำบลเกาะยอและตำบลพะวง อำเภอเมืองสงขลา จังหวัดสงขลา ภายในบริเวณแนวเขตตามแผนที่ท้ายประกาศกระทรวงมหาดไทยนี้ เป็นบริเวณห้ามก่อสร้างอาคารชนิดหรือประเภทดังต่อไปนี้

(ก) ภายในบริเวณที่ 1 ห้ามก่อสร้างอาคารอื่นใด เว้นแต่

(1) อาคารเดี่ยวชั้นเดียว มีความสูงไม่เกิน 6 เมตร และมีที่ว่างโดย

รอบอาคารไม่น้อยกว่าร้อยละ 75 ของที่ดินที่ขออนุญาตก่อสร้างอาคารนั้น

เอกสารนี้เป็นเอกสารที่สงวนไว้สำหรับการใช้งานเพื่อการศึกษาเท่านั้น ไม่อนุญาตให้นำไปใช้ประโยชน์ด้านการค้า

ไม่ว่ากรณีใดๆทั้งสิ้น อีกทั้งห้ามมิให้ดัดแปลงเนื้อหา และต้องอ้างอิงถึงเจ้าของเอกสารทุกครั้งที่มีการนำไปใช้

ข้อ 5 อาคารที่มีอยู่แล้วในพื้นที่ที่กำหนดไว้ตามข้อ 2 ก่อนหรือในวันที่ประกาศ
กระทรวงมหาดไทยนี้ ให้อำนาจให้โครงการ ยกเว้นไม่ต้องปฏิบัติตามประกาศกระทรวงมหาดไทยนี้
แต่ห้ามดัดแปลงหรือเปลี่ยนแปลงใช้อาคารดังกล่าว เว้นแต่จะเป็นการดัดแปลงหรือเปลี่ยนแปลงใช้อาคารนี้
อาคารนั้นให้เป็นอาคารที่มีลักษณะไม่ต้องห้ามตามที่กำหนดในข้อ 2

ข้อ 6 อาคารที่ได้อนุญาตให้ก่อสร้าง ดัดแปลงใช้ หรือเปลี่ยนแปลงใช้ตาม
กฎหมายว่าด้วยการควบคุมอาคาร หรือที่ได้อนุญาตตามกฎหมายเฉพาะว่าด้วยการนั้นก่อนวันที่
ประกาศกระทรวงมหาดไทยนี้ ให้อำนาจให้โครงการ ยกเว้นไม่ต้องปฏิบัติตามประกาศกระทรวงมหาด
ไทยนี้

ข้อ 7 ประกาศกระทรวงมหาดไทยนี้ ให้อำนาจให้โครงการ ยกเว้นไม่ต้องปฏิบัติตามประกาศใน
ราชกิจจานุเบกษาเป็นต้นไป

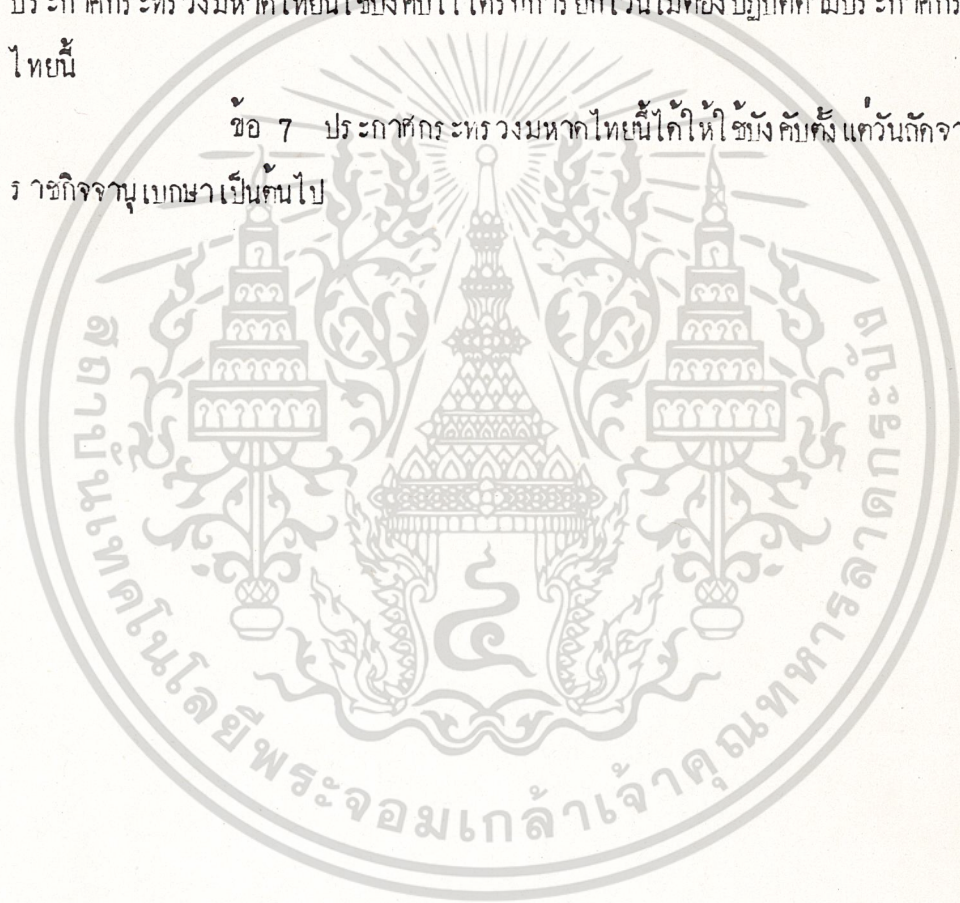

เอกสารนี้เป็นเอกสารที่สงวนไว้สำหรับการใช้งานเพื่อการศึกษาเท่านั้น ไม่อนุญาตให้นำไปใช้ประโยชน์ด้านการค้า
ไม่ว่ากรณีใดๆทั้งสิ้น อีกทั้งห้ามมิให้ดัดแปลงเนื้อหา และต้องอ้างอิงถึงเจ้าของเอกสารทุกครั้งที่มีการนำไปใช้