

# 05 ORGANIZATION

THEBS IN INTERIOR ARCHITECTURE  
BAANBORAN HOTEL IN CHIANGSAEN  
DEPARTMENT OF INTERIOR ARCHITECTURE  
FACULTY OF INDUSTRIAL EDUCATION  
KING MONWUT'S INSTITUTE OF TECHNOLOGY LAO-KHABANG  
PRESENT BY MR. PHONG TONGHOMPOO CODE 80027

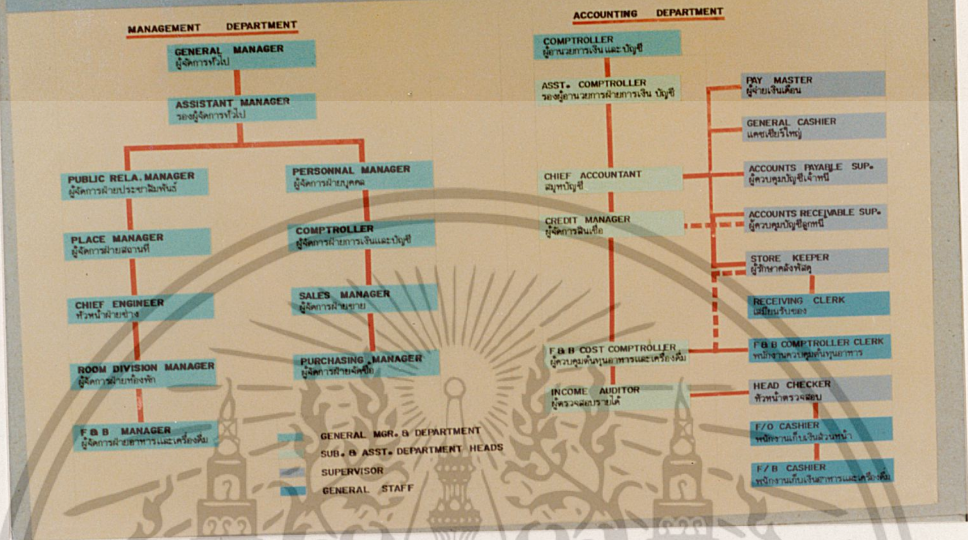

ภาพแสดงสายงานการบริหาร

# 06 ORGANIZATION

THEBS IN INTERIOR ARCHITECTURE  
BAANBORAN HOTEL IN CHIANGSAEN  
DEPARTMENT OF INTERIOR ARCHITECTURE  
FACULTY OF INDUSTRIAL EDUCATION  
KING MONWUT'S INSTITUTE OF TECHNOLOGY LAO-KHABANG  
PRESENT BY MR. PHONG TONGHOMPOO CODE 80027

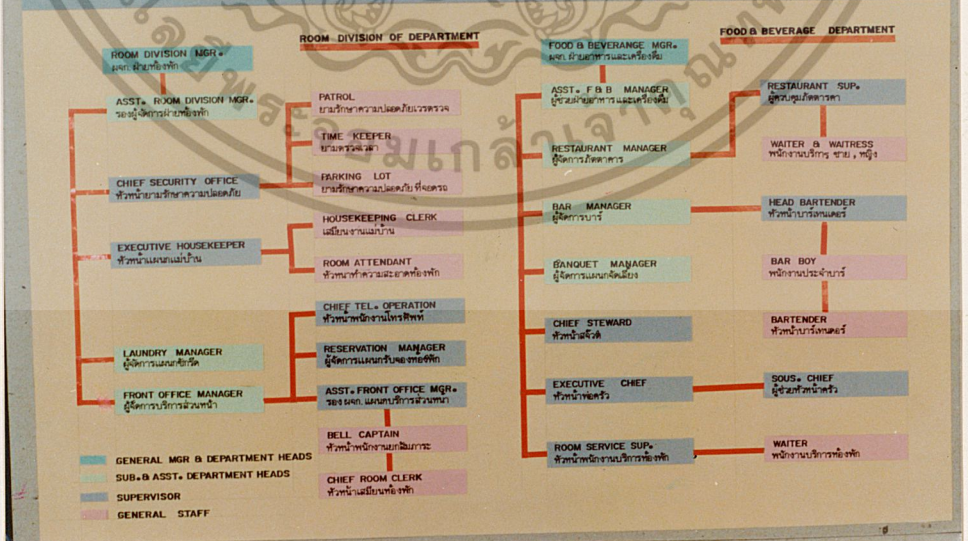

ภาพแสดงสายงานการบริหาร

เอกสารนี้เป็นเอกสารที่สงวนไว้สำหรับการใช้งานเพื่อการศึกษาเท่านั้น ไม่อนุญาตให้นำไปใช้ประโยชน์ด้านการค้า ไม่ว่าจะกรณีใดๆทั้งสิ้น อีกทั้งห้ามมิให้ตัดแปลงเนื้อหา และต้องอ้างอิงถึงเจ้าของเอกสารทุกครั้งที่มีการนำไปใช้

# 07 USER BEHAVIOR

THESES IN INTERIOR ARCHITECTURE  
SAAMBORAN HOTEL IN CHIANGSAEN  
DEPARTMENT OF INTERIOR ARCHITECTURE  
FACULTY OF INDUSTRIAL EDUCATION  
KING MONWUT'S INSTITUTE OF TECHNOLOGY LAO-KHABANG  
PRESENT BY MS. PARIN TONGCHOMPOL COE SIOBOT.

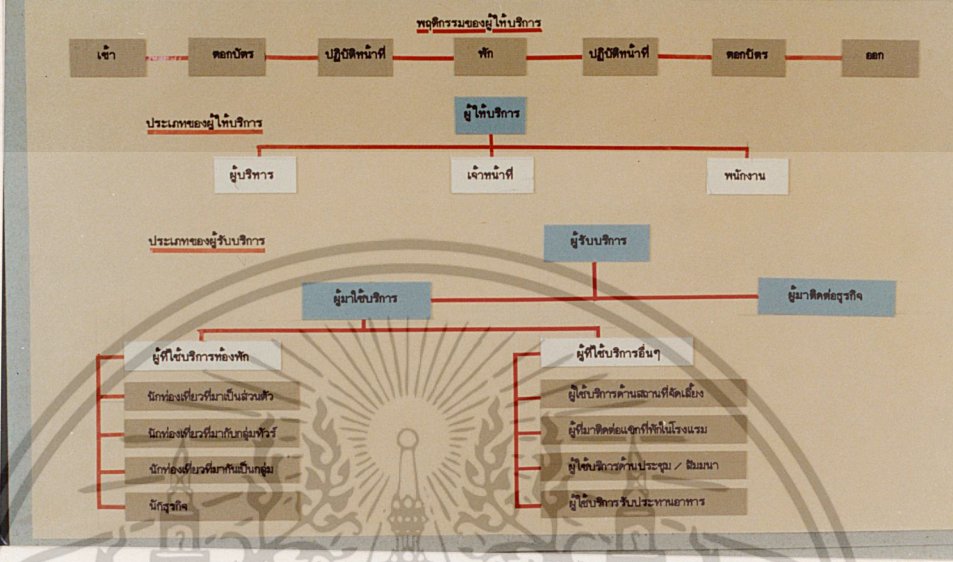

ภาพแสดงประเภทผู้ใช้อาคาร

# 08 USER BEHAVIOR

THESES IN INTERIOR ARCHITECTURE  
SAAMBORAN HOTEL IN CHIANGSAEN  
DEPARTMENT OF INTERIOR ARCHITECTURE  
FACULTY OF INDUSTRIAL EDUCATION  
KING MONWUT'S INSTITUTE OF TECHNOLOGY LAO-KHABANG  
PRESENT BY MS. PARIN TONGCHOMPOL COE SIOBOT.

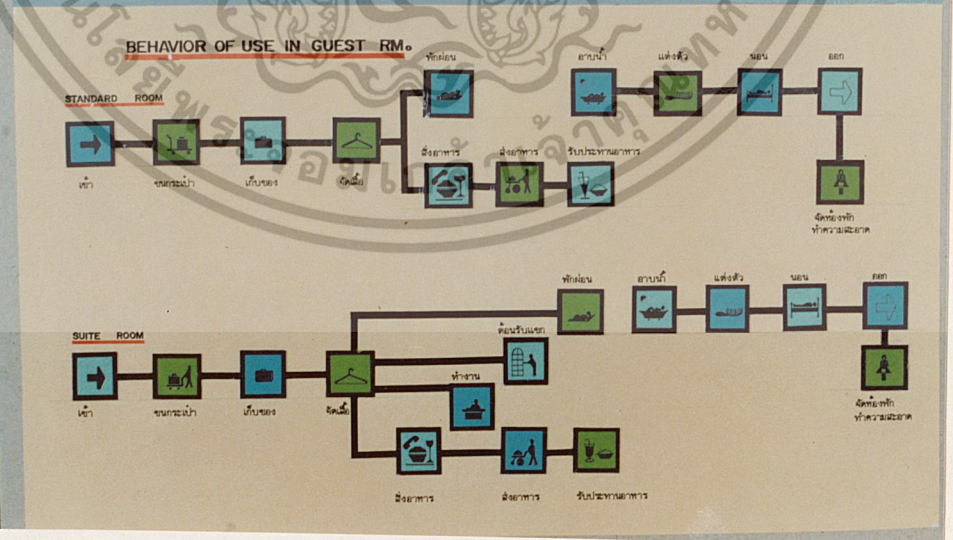

ภาพแสดงพฤติกรรมของผู้ใช้อาคาร

เอกสารนี้เป็นเอกสารที่สงวนไว้สำหรับการใช้งานเพื่อการศึกษาเท่านั้น ไม่อนุญาตให้นำไปใช้ประโยชน์ด้านการค้า ไม่ว่าจะกรณีใดๆทั้งสิ้น อีกทั้งห้ามมิให้ดัดแปลงเนื้อหา และต้องอ้างอิงถึงเจ้าของเอกสารทุกครั้งที่มีก้นำไปใช้

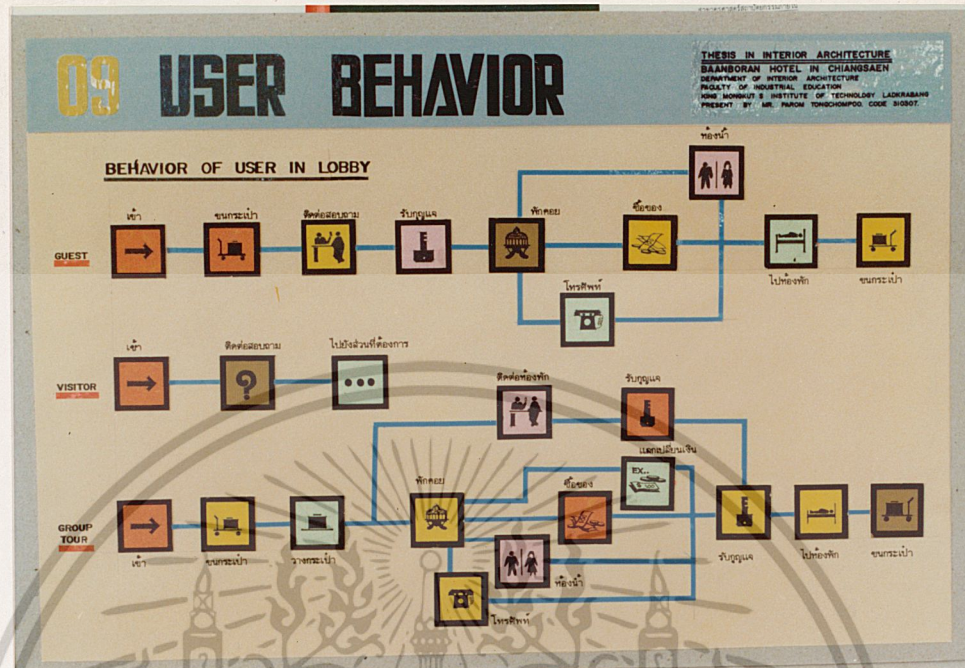

ภาพแสดงพฤติกรรมรวมของผู้ใช้บริการ

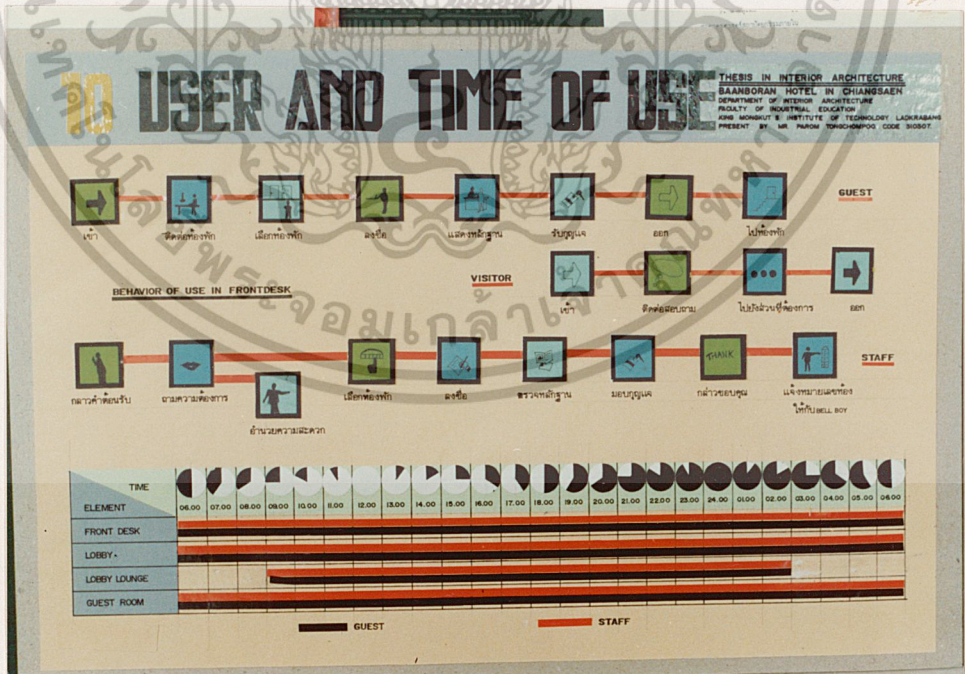

ภาพแสดงพฤติกรรมรวมของผู้ให้บริการและเวลาเปิดบริการ

เอกสารนี้เป็นเอกสารที่สงวนไว้สำหรับการใช้งานเพื่อการศึกษาเท่านั้น ไม่อนุญาตให้นำไปใช้ประโยชน์ด้านการค้า ไม่ว่าจะกรณีใดๆทั้งสิ้น อีกทั้งห้ามมิให้ตัดแปลงเนื้อหา และต้องอ้างอิงถึงเจ้าของเอกสารทุกครั้งที่มีการนำไปใช้

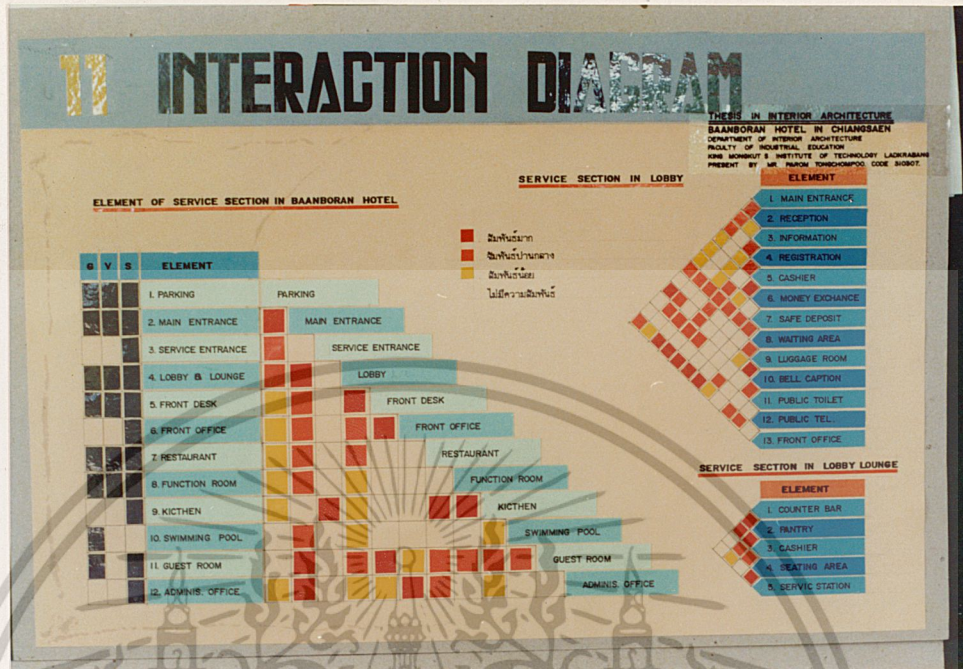

ภาพแสดงการกระจายตัวขององค์ประกอบใช้สอย

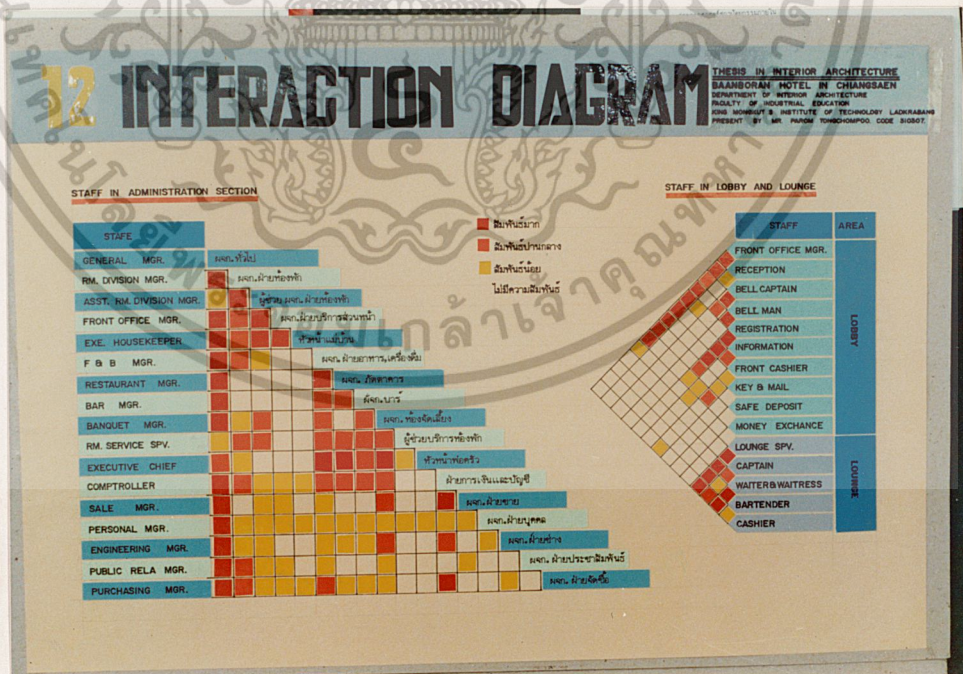

ภาพแสดงการกระจายตัวขององค์ประกอบใช้สอย

เอกสารนี้เป็นเอกสารที่สงวนไว้สำหรับการใช้งานเพื่อการศึกษาเท่านั้น ไม่อนุญาตให้นำไปใช้ประโยชน์ด้านการค้า ไม่ว่าจะกรณีใดๆทั้งสิ้น อีกทั้งห้ามมิให้ดัดแปลงเนื้อหา และต้องอ้างอิงถึงเจ้าของเอกสารทุกครั้งที่มีการนำไปใช้

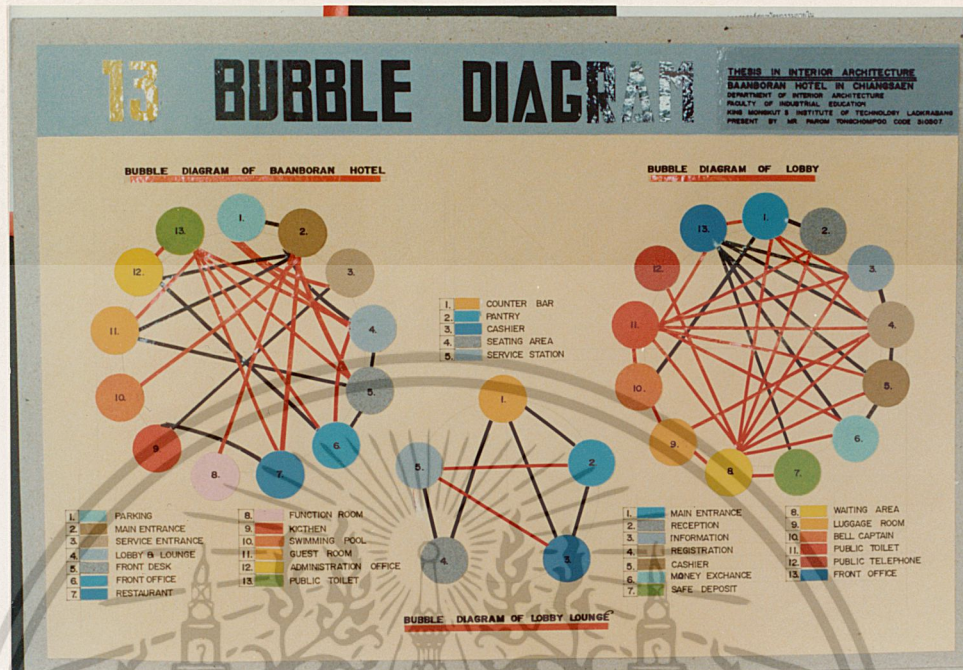

ภาพแสดงคาคความสัมพันธ์ของโครงการ

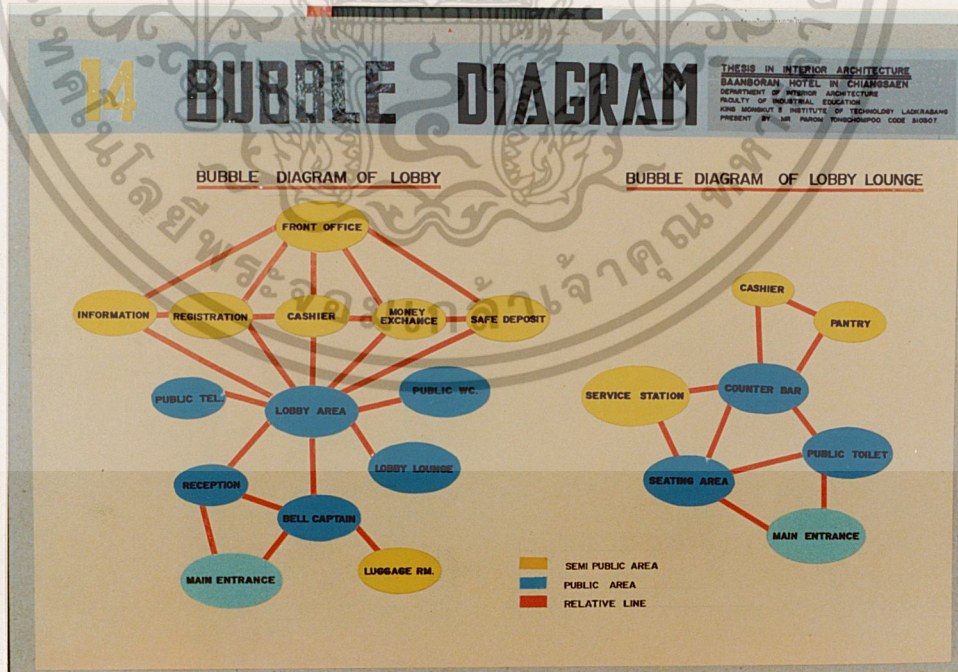

ภาพแสดงคาคความสัมพันธ์ขององค์ประกอบใช้สอย

เอกสารนี้เป็นเอกสารที่สงวนไว้สำหรับการใช้งานเพื่อการศึกษาเท่านั้น ไม่อนุญาตให้นำไปใช้ประโยชน์ด้านการค้า ไม่ว่าจะกรณีใดๆทั้งสิ้น อีกทั้งห้ามมิให้ดัดแปลงเนื้อหา และต้องอ้างอิงถึงเจ้าของเอกสารทุกครั้งที่มีการนำไปใช้

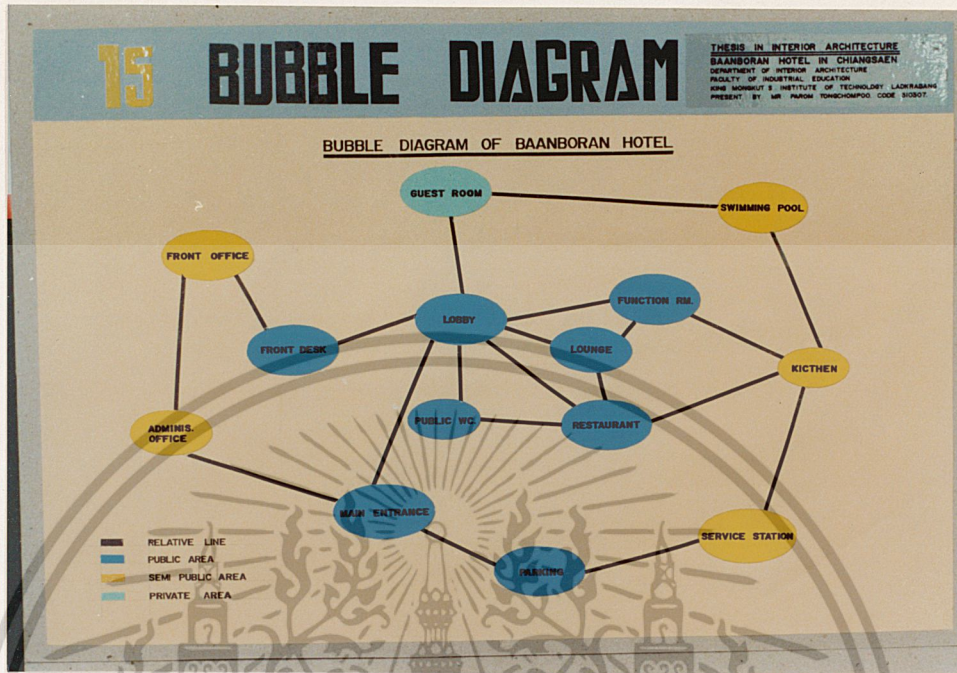

ภาพแสดงถึงความสัมพันธ์ขององค์ประกอบในผัง

ภาพแสดงความต้องการพื้นที่ขององค์ประกอบในผัง

เอกสารนี้เป็นเอกสารที่สงวนไว้สำหรับการใช้งานเพื่อการศึกษาเท่านั้น ไม่อนุญาตให้นำไปใช้ประโยชน์ด้านการค้า  
ไม่ว่ากรณีใดๆทั้งสิ้น อีกทั้งห้ามมิให้ตัดแปลงเนื้อหา และต้องอ้างอิงถึงเจ้าของเอกสารทุกครั้งที่มีการนำไปใช้

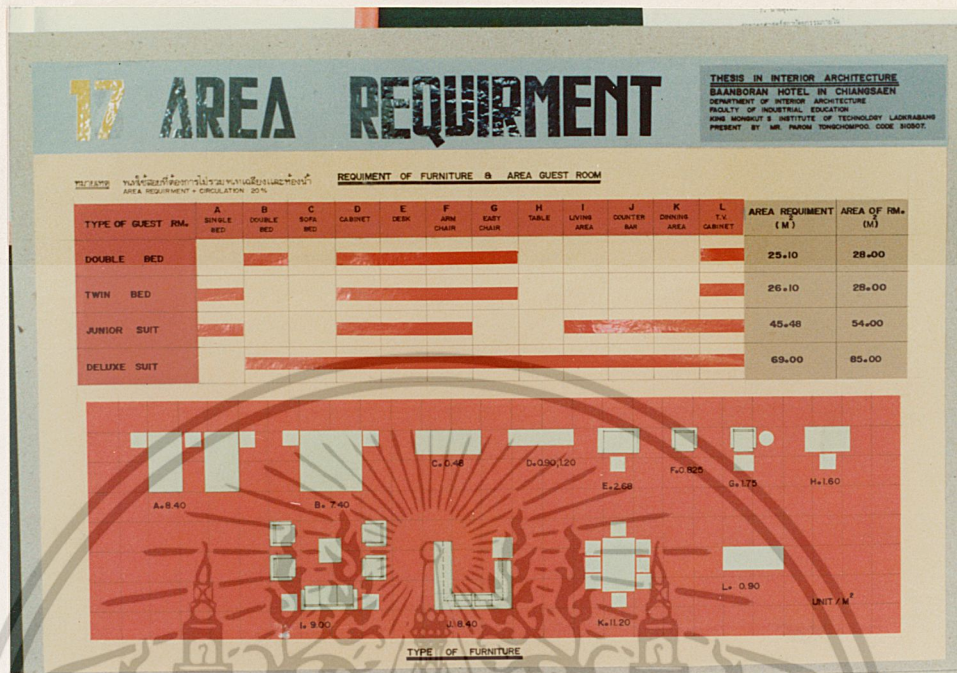

ภาพแสดงความต้องการขององค์ประกอบพื้นที่ห้อง

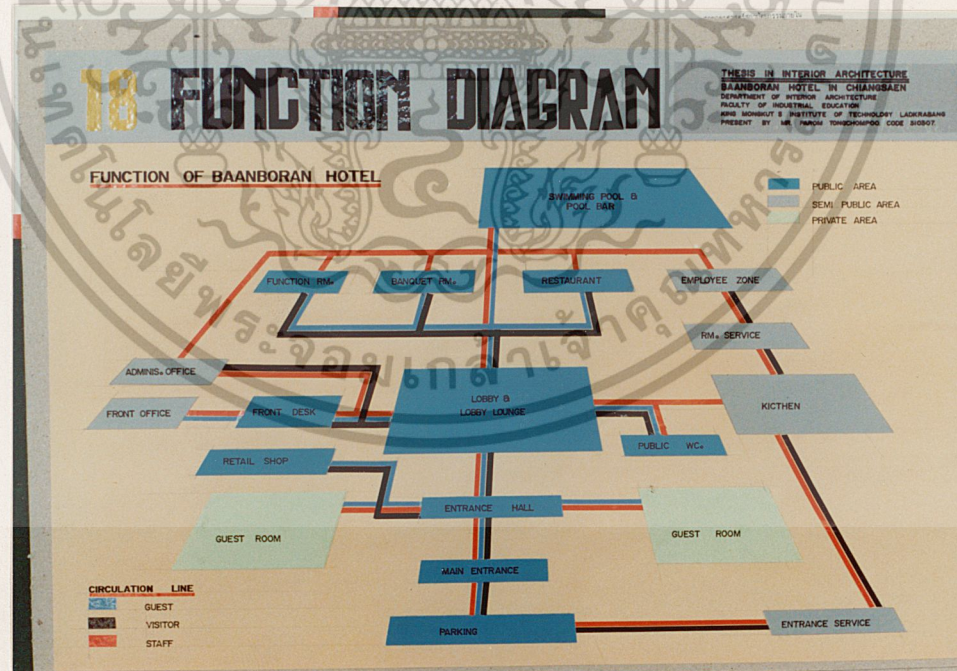

ภาพแสดงกำหนดพื้นที่ใช้สอยขององค์ประกอบโ้ต

เอกสารนี้เป็นเอกสารที่สงวนไว้สำหรับการใช้งานเพื่อการศึกษาเท่านั้น ไม่อนุญาตให้นำไปใช้ประโยชน์ด้านการค้า ไม่ว่าจะกรณีใดๆทั้งสิ้น อีกทั้งห้ามมิให้ดัดแปลงเนื้อหา และต้องอ้างอิงถึงเจ้าของเอกสารทุกครั้งที่มีการนำไปใช้

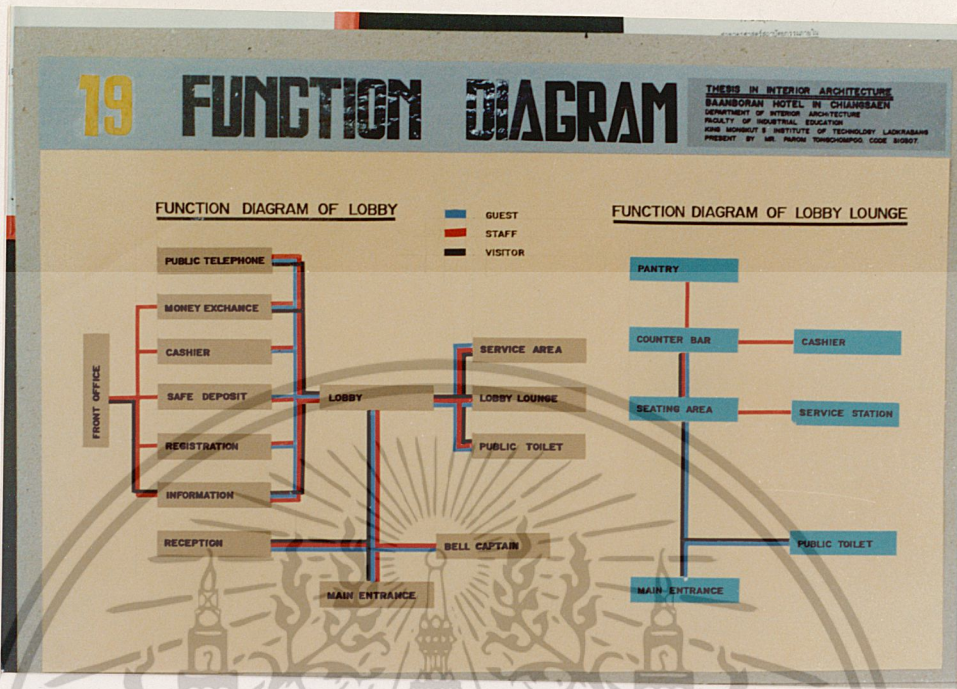

การกำหนดพื้นที่ขององค์ประกอบใช้โดย

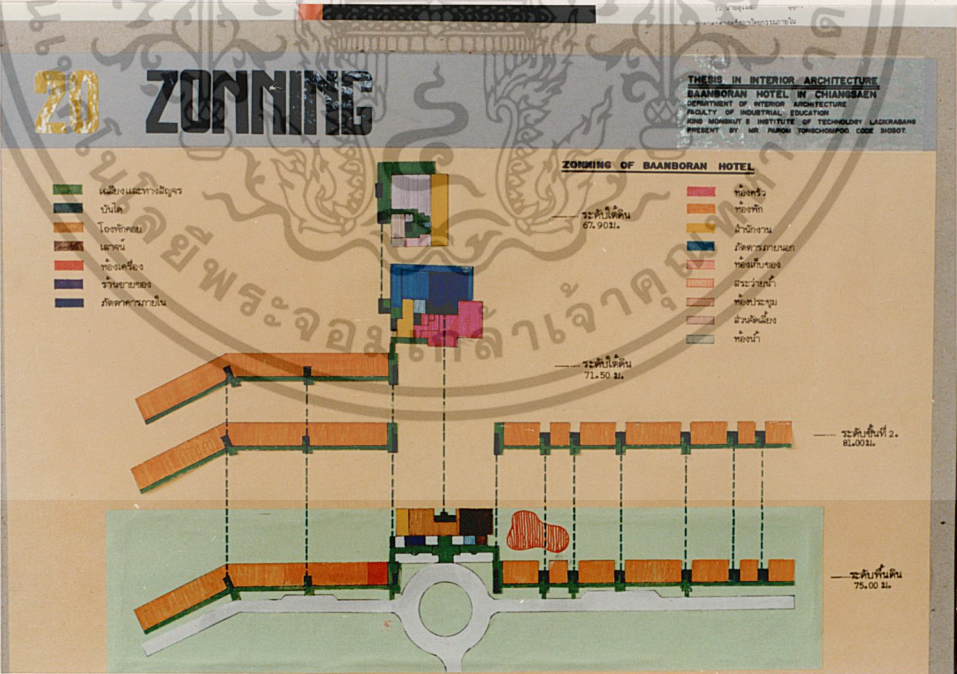

การกำหนดพื้นที่ขององค์ประกอบใช้โดย

เอกสารนี้เป็นเอกสารที่สงวนไว้สำหรับการใช้งานเพื่อการศึกษาเท่านั้น ไม่อนุญาตให้นำไปใช้ประโยชน์ด้านการค้า  
 ไม่ว่าจะกรณีใดๆทั้งสิ้น อีกทั้งห้ามมิให้ดัดแปลงเนื้อหา และต้องอ้างอิงถึงเจ้าของเอกสารทุกครั้งที่มีการนำไปใช้

# 21 CASE STUDY

THESES IN INTERIOR ARCHITECTURE  
BAHBOHON HOTEL IN CHIANGSAEN  
DEPARTMENT OF INTERIOR ARCHITECTURE  
FACULTY OF INDUSTRIAL EDUCATION  
SINGHAKORN VJ INSTITUTE OF TECHNOLOGY LAJIKRABANG  
PRESENT BY MR. PARON YONGCHAIPOO CODE 510607

  
**Rincome Hotel**  
CHIANGMAI-THAILAND

ลักษณะการตกแต่งที่เป็นเอกลักษณ์ การใช้วัสดุประเภท  
ไม้และหินธรรมชาติ กระดาษสา และไม้อัดและใช้ศิลปะ  
ทิวทัศน์ ที่บูรณาการเป็นองค์ประกอบ เพื่อให้เกิดเป็นทิว  
สวน LOBBY และ LOBBY LOUNGE ที่สวยงาม



ภาพแสดงการตีพิมพ์โครงการเปรียบเทียบ

# 22 CASE STUDY

THESES IN INTERIOR ARCHITECTURE  
BAHBOHON HOTEL IN CHIANGSAEN  
DEPARTMENT OF INTERIOR ARCHITECTURE  
FACULTY OF INDUSTRIAL EDUCATION  
SINGHAKORN VJ INSTITUTE OF TECHNOLOGY LAJIKRABANG  
PRESENT BY MR. PARON YONGCHAIPOO CODE 510607

ลักษณะการตกแต่งที่เป็นเอกลักษณ์ การใช้วัสดุไม้และหิน  
และของมีค่า ผนังทึบและสี WALL PAPER ส่วนไม้และหินทำ  
มาจากเตียงทางตอนใต้ภายใน LOBBY และ LOBBY LOUNGE  
จะอยู่ติดกันซึ่งตั้งในระยะเวลาประมาณ 0.20 น. เพื่อให้ต่าง  
จากพื้นที่หลักคือ ส่วนทางเดิน พื้นปูหินอ่อนและพรม

 **Dusit Inq** 



ภาพแสดงการตีพิมพ์โครงการเปรียบเทียบ

เอกสารนี้เป็นเอกสารที่สงวนไว้สำหรับการใช้งานเพื่อการศึกษาเท่านั้น ไม่อนุญาตให้拿去ไปใช้ประโยชน์ด้านการค้า  
ไม่ว่ากรณีใดๆทั้งสิ้น อีกทั้งห้ามมิให้ตัดแปลงเนื้อหา และต้องอ้างอิงถึงเจ้าของเอกสารทุกครั้งที่มีสารนำไปใช้

# 23 CASE STUDY

THESIS IN INTERIOR ARCHITECTURE  
BAANBORAN HOTEL IN CHIANGSAEN  
DEPARTMENT OF INTERIOR ARCHITECTURE  
FACULTY OF INDUSTRIAL EDUCATION  
KING MONWUT S INSTITUTE OF TECHNOLOGY LAOUBANG  
PRESENT BY MR. PARON TONGCHOMPOL CODE 80807



ภาพแสดงการศึกษาคูกรการเปรียบเทียบ

# 24 DESIGN CONCEPT

THESIS IN INTERIOR ARCHITECTURE  
BAANBORAN HOTEL IN CHIANGSAEN  
DEPARTMENT OF INTERIOR ARCHITECTURE  
FACULTY OF INDUSTRIAL EDUCATION  
KING MONWUT S INSTITUTE OF TECHNOLOGY LAOUBANG  
PRESENT BY MR. PARON TONGCHOMPOL CODE 80807



ภาพแสดงแนวความคิดในการออกแบบ

เอกสารนี้เป็นเอกสารที่สงวนไว้สำหรับการใช้งานเพื่อการศึกษาเท่านั้น ไม่อนุญาตให้นำไปใช้ประโยชน์ด้านการค้า ไม่ว่าจะกรณีใดๆทั้งสิ้น อีกทั้งห้ามมิให้ดัดแปลงเนื้อหา และต้องอ้างอิงถึงเจ้าของเอกสารทุกครั้งที่มีการนำไปใช้







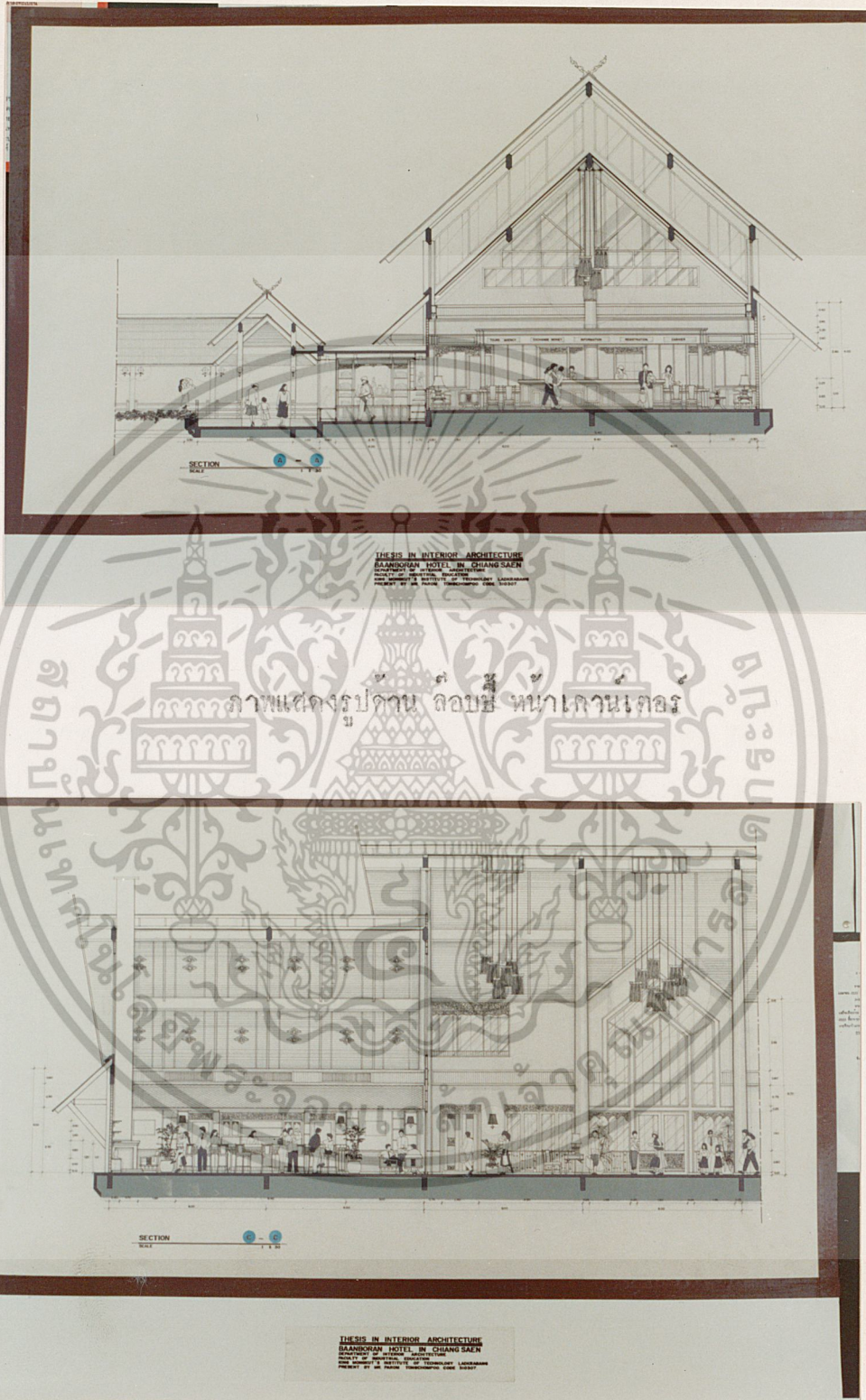

ภาพแสดงรูปคาน ส่วนคอบบี่ และเลาจน์

เอกสารนี้เป็นเอกสารที่สงวนไว้สำหรับการใช้งานเพื่อการศึกษาเท่านั้น ไม่อนุญาตให้นำไปใช้ประโยชน์ด้านการค้า  
ไม่ว่ากรณีใดๆทั้งสิ้น อีกทั้งห้ามมิให้ดัดแปลงเนื้อหา และต้องอ้างอิงถึงเจ้าของเอกสารทุกครั้งที่มีการนำไปใช้



ภาพแสดง รูปด้านส่วนเดจาร์น  
เอกสารนี้เป็นเอกสารที่สงวนไว้สำหรับการใช้งานเพื่อการศึกษาเท่านั้น ไม่อนุญาตให้นำไปใช้ประโยชน์ด้านการค้า  
ไม่ว่ากรณีใดๆทั้งสิ้น อีกทั้งห้ามมิให้ตัดแปลงเนื้อหา และต้องอ้างอิงถึงเจ้าของเอกสารทุกครั้งที่มีการนำไปใช้



LOBBY

THESE IN INTERIOR ARCHITECTURE



ภาพแสดงทัศนียภาพ ส่วนภายใน

เอกสารนี้เป็นเอกสารที่สงวนไว้สำหรับการใช้งานเพื่อการศึกษาเท่านั้น ไม่อนุญาตให้นำไปใช้ประโยชน์ด้านการค้า  
ไม่ว่ากรณีใดๆทั้งสิ้น อีกทั้งห้ามมิให้ตัดแปลงเนื้อหา และต้องอ้างอิงถึงเจ้าของเอกสารทุกครั้งที่มีการนำไปใช้

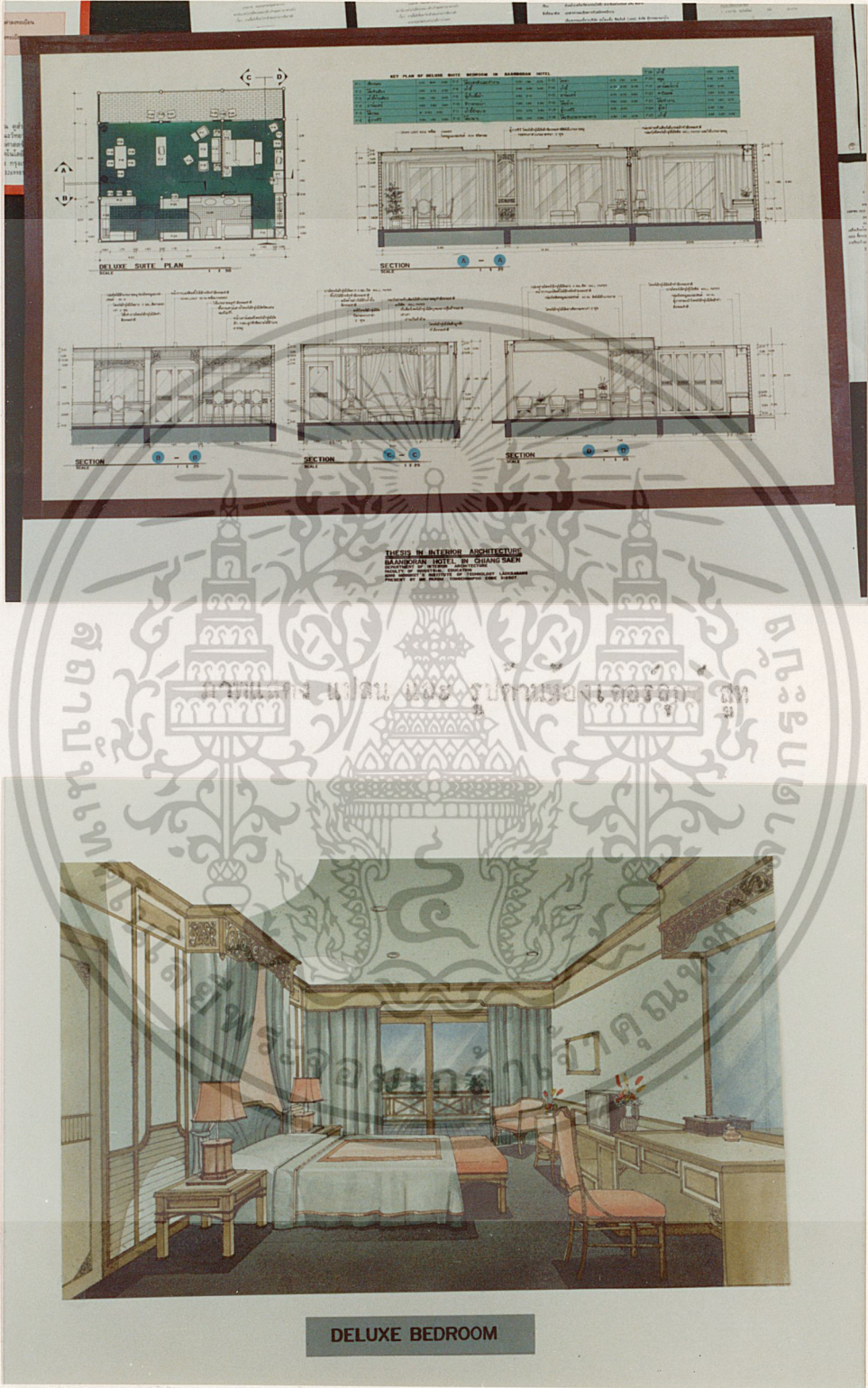

ภาพแสดงทัศนียภาพ ห้องเคอร์ลุกท์ สุก

เอกสารนี้เป็นเอกสารที่สงวนไว้สำหรับการใช้งานเพื่อการศึกษาเท่านั้น ไม่อนุญาตให้นำไปใช้ประโยชน์ด้านการค้า ไม่ว่าจะกรณีใดๆทั้งสิ้น อีกทั้งห้ามมิให้ดัดแปลงเนื้อหา และต้องอ้างอิงถึงเจ้าของเอกสารทุกครั้งที่มีการนำไปใช้

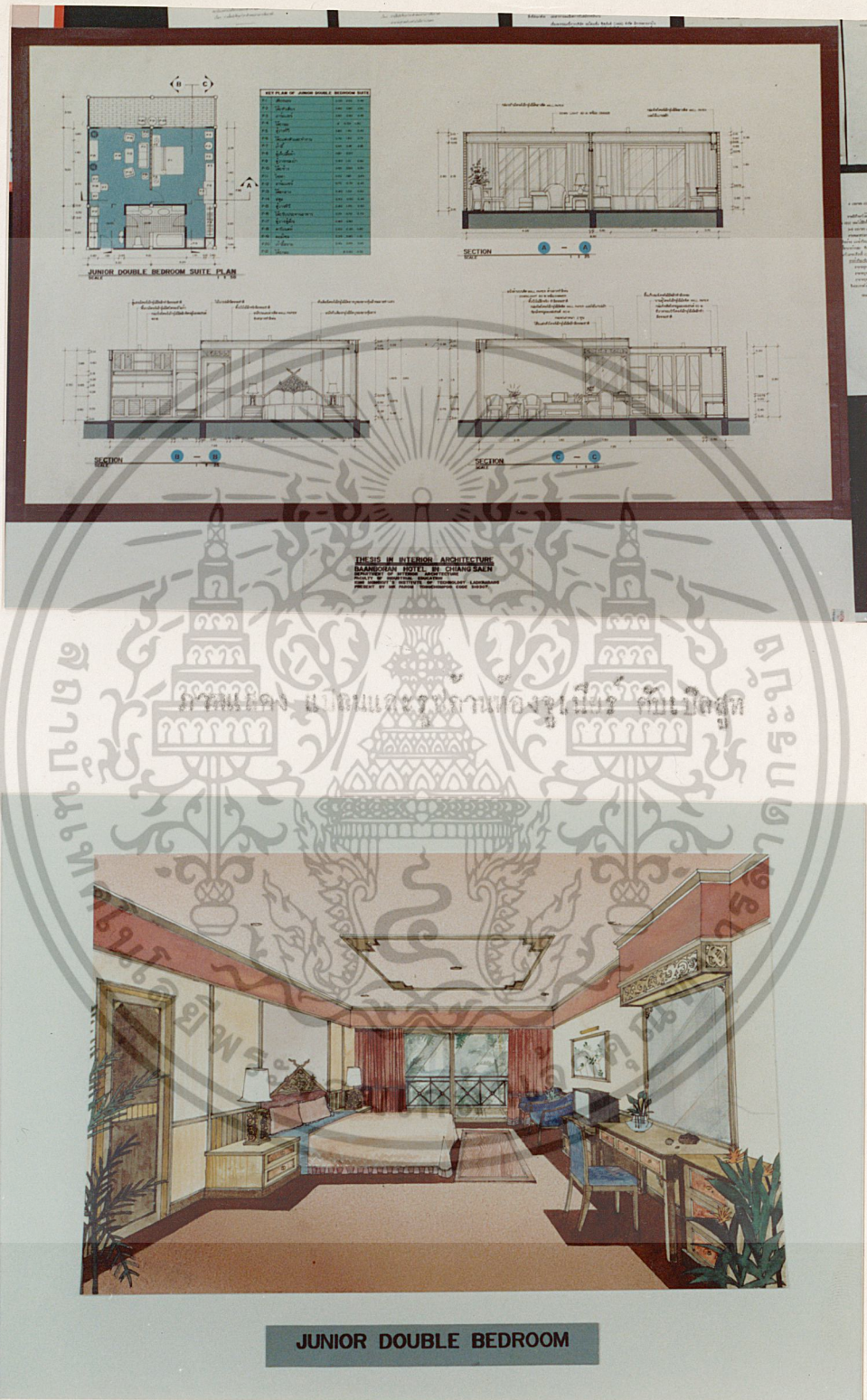

ภาพแสดง ทัศนียภาพ ห้องจูเนียร์ คัมเบ็ดสท์

เอกสารนี้เป็นเอกสารที่สงวนไว้สำหรับการใช้งานเพื่อการศึกษาเท่านั้น ไม่อนุญาตให้นำไปใช้ประโยชน์ด้านการค้า  
ไม่ว่ากรณีใดๆทั้งสิ้น อีกทั้งห้ามมิให้ดัดแปลงเนื้อหา และต้องอ้างอิงถึงเจ้าของเอกสารทุกครั้งที่มีการนำไปใช้

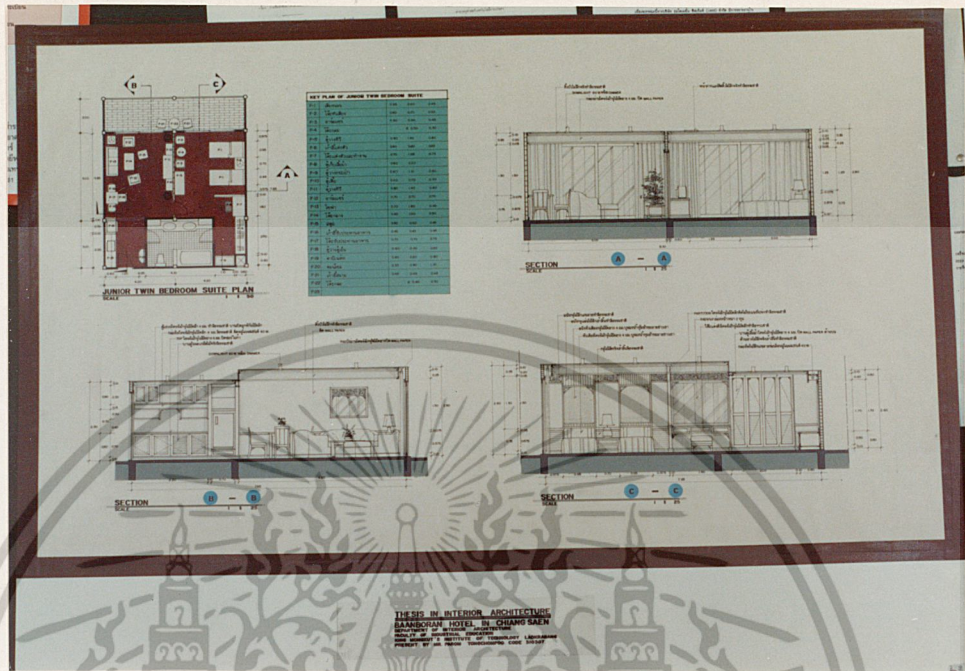

JUNIOR TWIN BEDROOM

ภาพแสดง ทัศนียภาพ ห้องจูเนียร์ Twin

เอกสารนี้เป็นเอกสารที่สงวนไว้สำหรับการใช้งานเพื่อการศึกษาเท่านั้น ไม่อนุญาตให้นำไปใช้ประโยชน์ด้านการค้า ไม่ว่าจะกรณีใดๆทั้งสิ้น อีกทั้งห้ามมิให้ดัดแปลงเนื้อหา และต้องอ้างอิงถึงเจ้าของเอกสารทุกครั้งที่มีการนำไปใช้

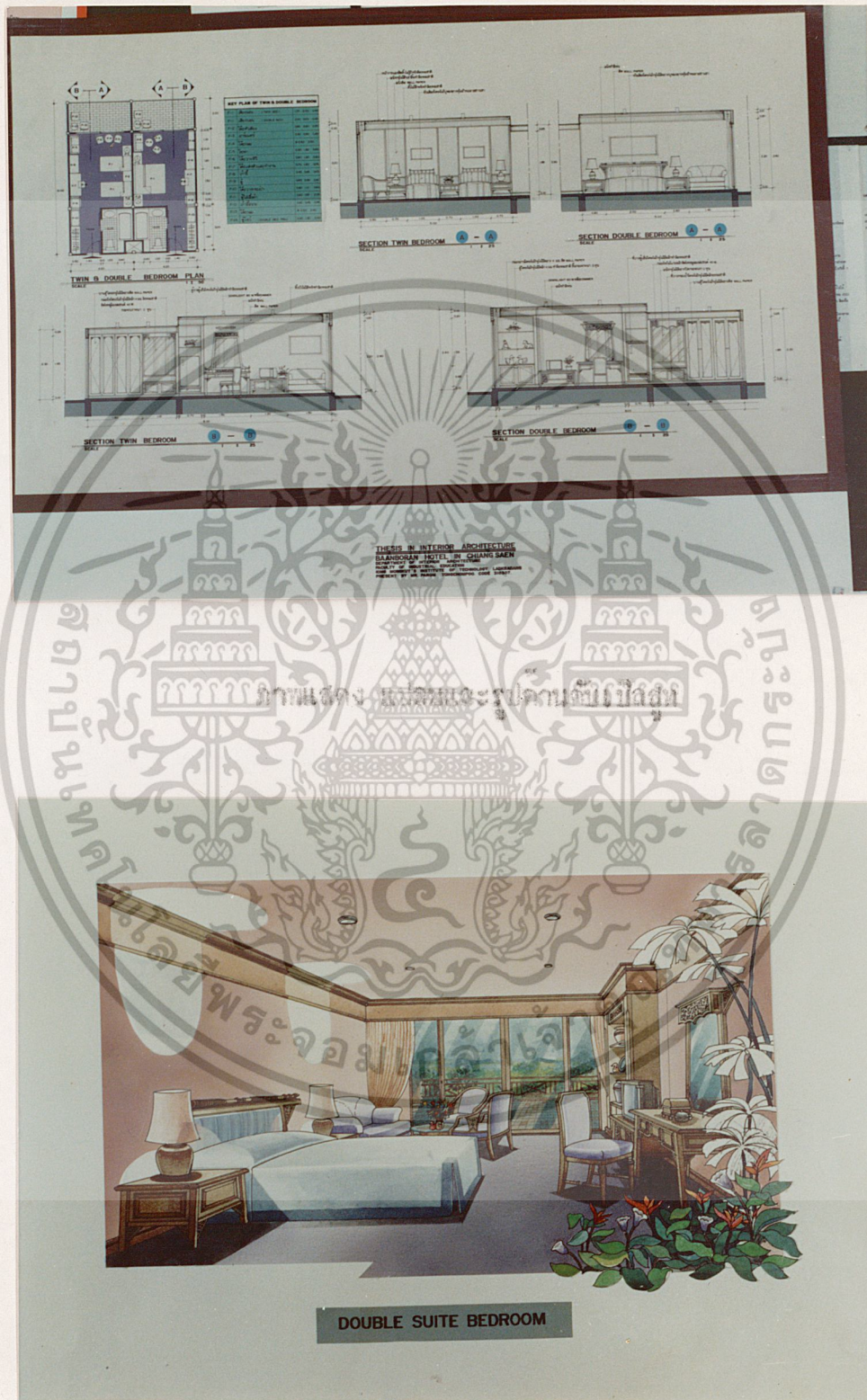

เอกสารนี้เป็นเอกสารที่สงวนไว้สำหรับการใช้งานเพื่อการศึกษาเท่านั้น มิใช่ให้ไปใช้ประโยชน์ด้านการค้า  
ไม่ว่ากรณีใดๆทั้งสิ้น อีกทั้งห้ามมิให้ดัดแปลงเนื้อหา และต้องอ้างอิงถึงเจ้าของเอกสารทุกครั้งที่มีการนำไปใช้